

디딤씨앗통장 정보를

내가 직접 확인할 수 있어요!

신한 SOL 어플 활용 Tip!!

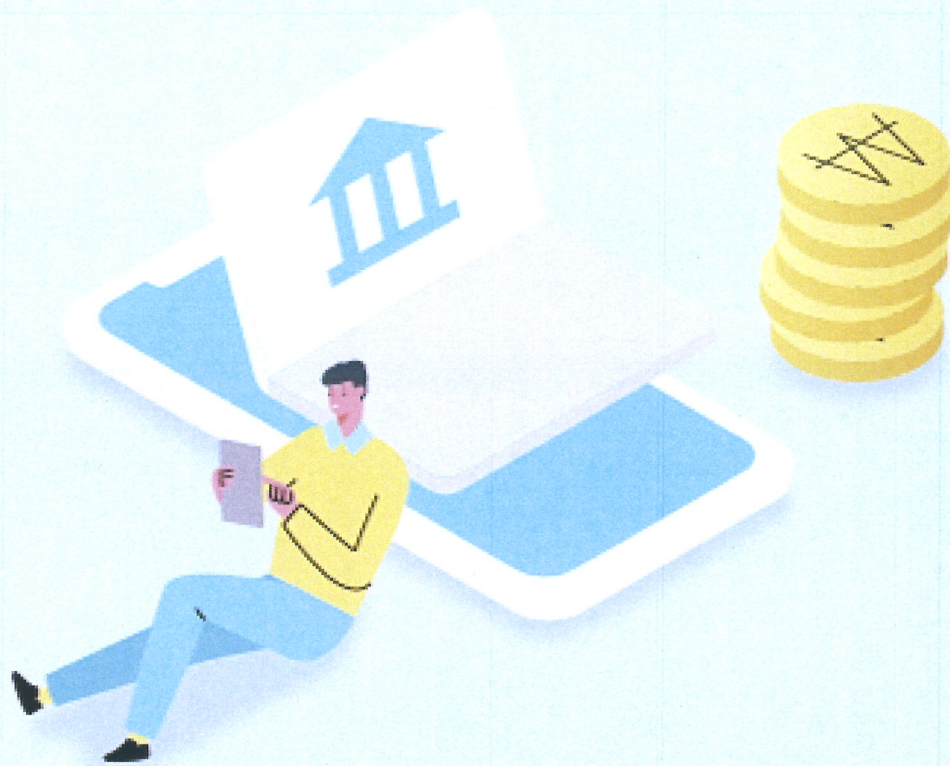



2023년부터 **디딤씨앗통장** 가입 아동이라면,
누구나, 언제, 어디서든 신한 SOL 어플을 통해
자신의 디딤씨앗통장 정보를 확인할 수 있습니다.

정기성 예금

예금주	홍길동			인감
예금종류	출연금선물하는예금	연이율	연3.10%	
계좌번호	000-000-0000	고객번호	6	사진
아부금장의	만기시금액	계약기간	6개월	
시점		신규일	2023-00-00	
시금이자		만기일	2023-00-00	
월적금액		월적함일		

먼저, 아래 사항을 준비해주세요!

- ① 통장 계좌번호 확인하기
- ② 고객번호(지자체 고객번호) 확인하기

※ 통장을 분실한 경우, 관할 지자체로 문의하여 확인해주세요.

1 스토어접속



2 “쓸” 검색

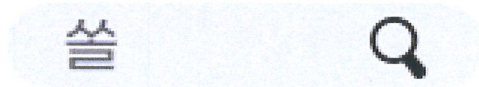

3 다운로드



4 쓸 시작하기



첫번째, 신한 쓸 어플 설치하기!

5 화면 하단 '전체메뉴'



6 디딤씨앗 정보조회

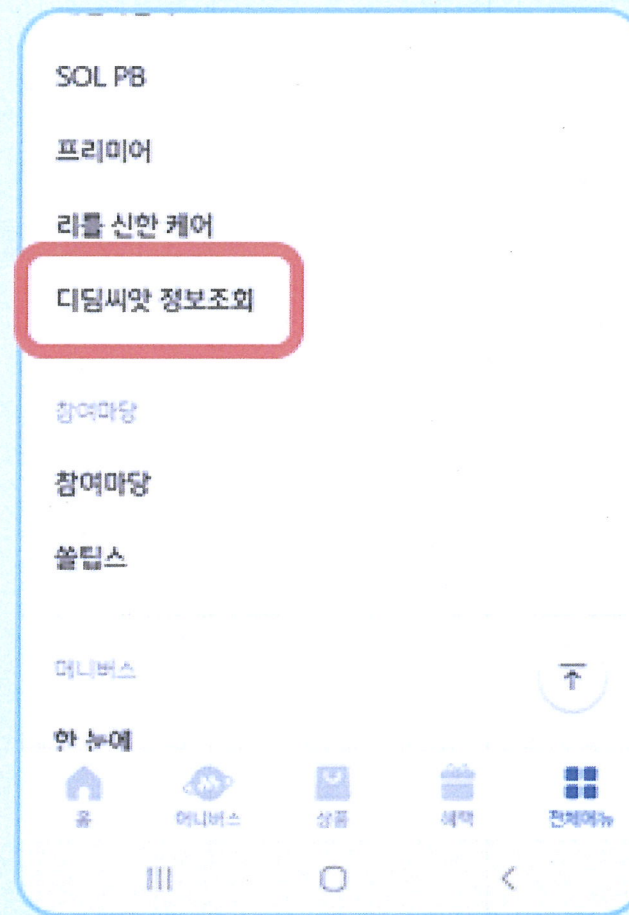

두 번째, '정보조회' 메뉴 선택!

7 조회하기 버튼 클릭

< 예적금/장약

다담씨앗 적립예금

#아동발달지원계좌 #CDA #후원

최고금리
연 4.05%
(60개월 세인)

지속연도
월 50만원 이내

조회하기

상품안내 금리안내 유의사항

가입대상

1개월 이상	3.45
12개월 이상	3.80
24개월 이상	3.85
36개월 이상	4.00
48개월 이상	4.05
60개월 이상	4.05

만기가 5년 초과인 계좌

- 최초 5년: 예금 가입일 당시 고시된 다담씨앗 적립예금의 기간별 만기지급이율
- 5년 초과 5년 경과 해당일 및 이 날로부터 매 5년 경과 해당일을 이율결정일로 하여 매 이율결정일 당시 고시된 '다담씨앗 적립예금'의 5년 이상 만기지급이율로 변경 적용

조회하기

세 번째, 나의 통장 조회하기!

8 입력란에 정보 입력

디딤씨앗 적립예금 조회하기 ✕

• 고객님의 정보 확인 후 보유 계좌를 조회할 수 있습니다.

이름
직접 입력

생년월일
생년월일 6자리 입력

계좌번호
연아 입력(11~12자리)

고객번호
직접 입력



고객번호는 디딤씨앗통장 맨 앞면 확인
(아동이 아닌 지자체의 고객번호)

네 번째, 내 정보 입력하기!

9 적립금액 확인하기

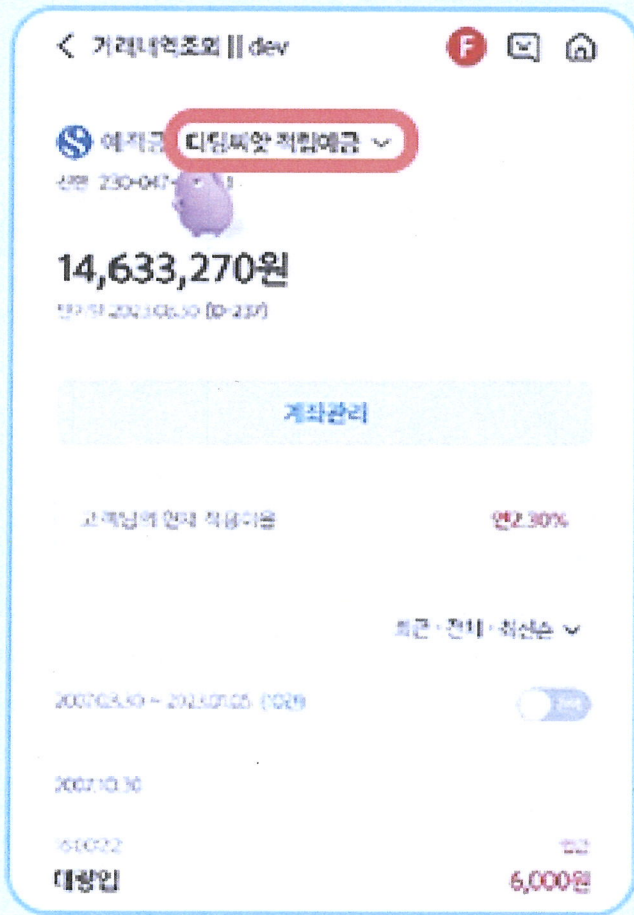

10 정부매칭금 확인하기

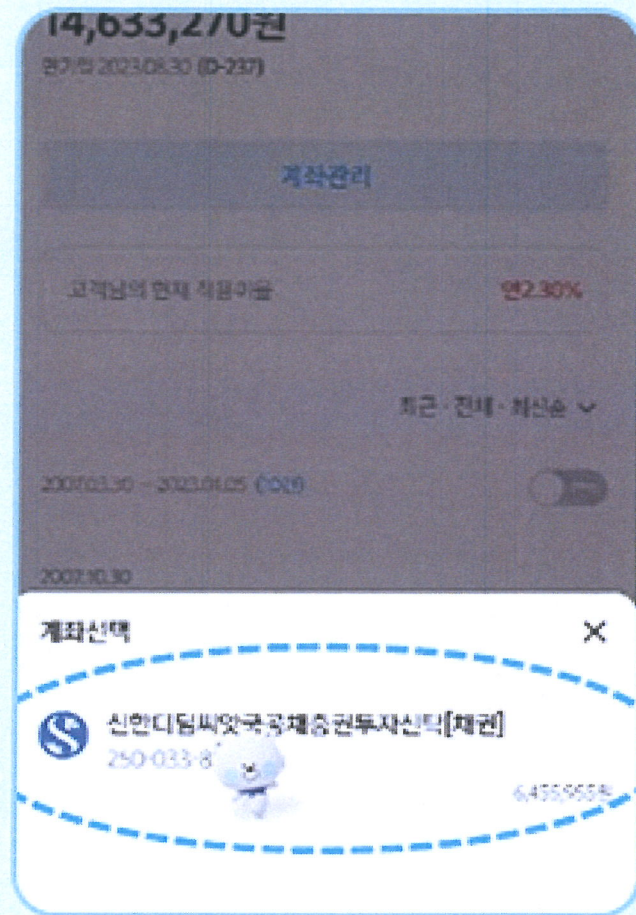

다섯 번째, 내 통장 금액 확인하기!

**아동권리보장원은 아동의
경제적인 자립과 건전한 사회인으로
성장할 수 있도록 아동과 함께
고민하고 노력하겠습니다.**



어플 사용 메뉴얼에 대한 자세한
내용은 아동권리보장원 홈페이지
게시판(QR코드)를 참조해주세요.



게시판 바로가기

문의 : 시도 및 시군구청
신한은행(1599-8000), 아동권리보장원(1670-8674)