

## 군산시 공고 제2016-1522호

군산시 결산 감사위원 선임 및 운영에 관한 조례를 일부 개정함에 있어 주민에게 미리 알려 이에 대한 의견을 듣고자 그 취지와 내용을 군산시 자치법규안 입법예고에 관한 조례 제4조 제1항에 따라 다음과 같이 공고합니다.

2016년 9월 5일

군 산 시 장

## 군산시 결산 감사위원 선임 및 운영에 관한 조례 일부개정조례안 입법예고

### 1. 개정이유

- 『지방자치법 시행령』이 결산검사의 내용과 범위를 변경 정하는 것으로 개정 (2016.1.12.)됨에 따라 결산검사 관련 규정을 개정하여 업무의 효율성 제고
- 상위법령에서 위임하고 있는 사항을 구체화함은 물론 상위법에 위배될 소지 있는 조항을 정비하여 행정의 신뢰성 제고
- ※ 법제처 「자치법규 자율정비 지원 제도」에 따른 우리 시 정비 과제임

### 2. 주요내용

가. 결산검사의 내용과 범위 정비(안 제7조)

- 「지방자치법 시행령」 제84조 제1항

| 현 행                          | 개 정(2017.1.1.시행) |
|------------------------------|------------------|
| 1. 세입·세출의 결산                 | 1. 결산개요          |
| 2. 계속비,명시이월비 및 사고<br>이월비의 결산 | 2. 세입·세출의 결산     |
| 3. 채권 및 채무의 결산               | 3. 재무제표          |
| 4. 재산 및 기금의 결산               | 4. 성과보고서         |
| 5. 금고의 결산                    | 5. 결산서의 첨부서류     |
|                              | 6. 금고의 결산        |

나. 결산검사 위원 수를 조례로 정하도록 함에 따라 5명으로 구체화  
다. 지방자치단체가 직접 설치, 경영하는 사업에 대한 결산검사의

생략이 가능한 조항을 삭제해 상위법령에 부합시킨다. 법제처 『알기 쉬운 법령 정비기준』에 따라 조문 정비

### 3. 의견제출

가. 이 개정조례안에 대하여 의견이 있는 단체나 개인은 2016년 9월 20일까지 다음 사항을 기재한 의견서를 군산시장(참조:회계과장)에게 제출하여 주시기 바랍니다.

나. 의견 제출사항

(1) 예고사항에 대한 항목별 의견(찬성 및 반대의견과 그 이유)

(2) 의견제출자의 성명(단체인 경우 단체명과 대표자명) · 주소 · 전화번호

다. 의견 제출할 곳: 우편번호 54078/군산시 시청로 17(조촌동, 군산시청) 회계과(전화: 063-454-2365, 팩스: 063-452-8161)

라. 의견 제출 방법: 서면 · 전화 · 팩스 · 직접방문 · 컴퓨터통신 등 어느 방법 이든 가능함

4. 그 밖에 자세한 사항은 군산시청 회계과 경리계(전화: 063- 454-2365)에게 문의하시기 바랍니다.

**붙임 : 입법안**

## 군산시 결산 감사위원 선임 및 운영에 관한 조례 일부개정 조례 “안”

군산시 결산 감사위원 선임 및 운영에 관한 조례 일부를 다음과 같이 개정한다.

제1조 중, “**동법시행령 제82조 및 제84조의 규정에 의한**” 를 “**같은 법 시행령 제83조, 제84조에 따른**” 으로 하고 “**규정함을**” 을 “**규정하는 것을**” 로 한다.

제2조 중, “**위원의**” 를 “**결산감사위원(이하 “위원” 이라 한다)의**” 로 하고, “**3인이상 5인 이내**” 를 “**5명**” 으로 한다.

제3조 제1항 중 “**의 규정에 의한**” 을 “**에 따른**” 으로 한다.

제3조 제3항 중 “**시의회 의장이 추천하여 시의회에서 선임하되.**” 를 “**시의회(이하 “의회” 라 한다)가 추천·선임하되**” 로 한다.

제5조 제2항 중 “**자는**” 을 “**사람은**” 으로 한다.

제6조 제3항 중 “**유고시에는**” 를 “**불가피한 사유로 직무를 수행할 수 없을 경우에는**” 으로 한다.

제7조 제1항을 다음과 같이 하며, 제1호부터 제5호까지를 삭제한다.

- ① 위원은 지방자치법 시행령 제84조 제1항 각 호의 사항을 검사한다.

제7조 제2항을 삭제한다.

제8조 중 “**때에는**” 을 “**경우**” 로, “**없는 한**” 을 “**없으면**” 으로 한다.

제9조 중 “**의 규정에 의한**” 을 “**에 따른**” 으로 한다.

제10조 중 “**의 규정에 의한**” 을 “**에 따른**” 으로 한다.

제11조 중 “**의 규정에 의한**” 을 “**에 따른**” 으로 한다.

제13조 중 “**당해**” 를 “**해당**” 으로 한다..

### 부 칙

이 조례는 공포한 날부터 시행한다. 다만, 제7조제1항은 2017년 1월 1일부터 시행한다.

## 신 · 구조문대비표

| 현행                                                                                                                                                                             | 개정안                                                                                                                 |
|--------------------------------------------------------------------------------------------------------------------------------------------------------------------------------|---------------------------------------------------------------------------------------------------------------------|
| 제1조(목적) 이 조례는 지방자치법 제134조 제3항, 동법시행령 제82조 및 제84조의 규정에 의한 결산검사위원(이하 “위원”이라 한다)의 선임 및 운영 등에 관하여 필요한 사항을 규정함을 목적으로 한다.                                                            | 제1조(목적) -----같은 법 시행령 제83조, 제84조에 따른 -----<br>----- 규정하는 것을 -----.                                                  |
| 제2조(위원의 정수) <u>위원의 정수는 3인이상 5인 이내로 한다.</u>                                                                                                                                     | 제2조(위원의 정수) <u>결산검사위원(이하 “위원”이라 한다)의 정수는 5명으로 한다.</u>                                                               |
| 제3조(선임방법 및 절차) ① 제2조의 규정에 의한 위원은 시의회의원이나 공인회계사 등 재무관리에 관한 전문지식과 경험을 가진 자 중에서 시의회가 선임한다.<br>② (생략)<br>③ 위원은 <u>시의회</u> 의 의장이 추천하여 <u>시의회</u> 에서 선임하되 그 방법은 지방자치법 제64조의 규정에 의한다. | 제3조(선임방법 및 절차) ① 제2조에 따른 -----<br>-----.<br>② (현행과 같음)<br>③ 위원은 <u>시의회(이하 “의회”라 한다)</u> 가 추천 · 선임하되 -----<br>-----. |
| 제5조(겸임금지 및 결격) ① (생략)<br>② 시의 결산업무와 직접 관련있는 공무원 및 시의회 의원의 배우자,친자 또는 형제자매인 <u>자</u> 는 위원이 될 수 없다.                                                                               | 제5조(겸임금지 및 결격) ① (현행과 같음)<br>② -----<br>----- <u>사람은</u> -----.                                                     |
| 제6조(대표위원) ① (생략)<br>② (생략)<br>③ 대표위원이 유고시에는 <u>시의회</u> 의 의장이 지정한 위원이 그 직무를 대행한다.                                                                                               | 제6조(대표위원) ① (현행과 같음)<br>② (현행과 같음)<br>③ ----- 불가피한 사유로 직무를 수행할 수 없을 경우에는 -----.                                     |
| 제7조(결산검사의 내용과 범위) ① 위원은 <u>결산에 관하여 다음 각호의 사항을 검사한다.</u><br>1. <u>세입·세출의 결산</u><br>2. <u>계속비,명시이월비 및 사고이월비의 결산</u><br>3. <u>채권 및 채무의 결산</u>                                     | 제7조(결산검사의 내용과 범위) ① 위원은 <u>지방자치법 시행령 제84조 제1항 각 호의 사항을 검사한다.</u><br><br><삭 제><br><br><삭 제><br><br><삭 제>             |



## 신 · 구조문대비표

| 현<br>행                                                                                                                                                                            | 개<br>정<br>안                                                                               |
|-----------------------------------------------------------------------------------------------------------------------------------------------------------------------------------|-------------------------------------------------------------------------------------------|
| 4. 재산 및 기금의 결산                                                                                                                                                                    | <삭 제>                                                                                     |
| 5. 금고의 결산                                                                                                                                                                         | <삭 제>                                                                                     |
| ②지방공기업법 제2조의 규정에 의하여 시<br>가 직접 설치, 경영하는 사업에 대한 결산<br>검사는 지방공기업법 제35조의 규정에 의<br>한 공인회계사의 회계감사로 이를 갈음한<br>다.                                                                        | <삭 제>                                                                                     |
| 제8조(검사 협조) 시장 및 금고의 책임자는<br>위원으로부터 결산검사에 필요한 자료의<br>제출 또는 설명을 요청받은 때에는 특별<br>한 사유가 없는 한 이에 협조하여야 한다.                                                                              | 제8조(검사 협조) -----<br>-----<br>----- <u>경우</u> ----- <u>없으</u><br><u>면</u> -----.           |
| 제9조(검사의견서의 제출) 지방자치법시행<br>령 제84조제3항의 규정에 의한 검사의견<br>서를 시장에게 제출할 때에는 모든 위원<br>이 연명으로 서명하여야 한다. 이 경우 위<br>원간에 의견을 달리하는 부분이 있을 때<br>에는 다른 의견도 같이 제출하여야 한다.                           | 제9조(검사의견서의 제출) -----<br>-- <u>에 따른</u> -----<br>-----<br>--. -----<br>-----.              |
| 제10조(일비의 지급) ① 제4조의 규정에 의<br>한 위촉기간 중에서 위원에게 일비를 지<br>급한다.                                                                                                                        | 제10조(일비의 지급) ① <u>에 따른</u> -----<br>-----.                                                |
| 제11조(일비의 계산) ① 제10조의 규정에 의<br>한 일비의 지급은 제4조제2항의 규정에<br>의한 위촉기간 중에서 실제로 검사 개시<br>일로부터 검사의견서를 제출한 날까지로<br>한다. 다만, 위촉기간 만료 이후 시의회의<br>의원이 아닌 위원이 지방의회에 출석하여<br>설명하게 되는 때에도 일비를 지급한다. | 제11조(일비의 계산) ① <u>에 따른</u> -----<br>----- <u>에</u><br><u>따른</u> -----<br>-----.<br>-----. |
| ② 제1항의 검사일수에는 검사기간중의<br>공휴일과 제12조의 규정에 의한 여행기간<br>은 이에 포함한다.                                                                                                                      | ② -----<br>----- <u>에 따른</u> -----.                                                       |
| 제13조(지급기준) 위원의 일비는 100,000원<br>으로 하고 여비는 「지방자치법 시행령」<br>제33조에 의한 별표5 지방의회의원 국내<br>여비 지급범위를 준용하여 <u>당해연도</u> 세출<br>예산의 범위 내에서 지급한다.                                                | 제13조(지급기준) -----<br>-----<br>-----<br>----- <u>해당</u> -<br>-----.                         |

## 군산시 공고 제2016-1540호

「군산시 식품접객업 옥외영업 적용특례에 관한 규칙안」을 제정함에 있어 그 입법 취지와 주요내용을 시민에게 알려 널리 의견을 구하고자 「군산시 자치법규안 입법 예고에 관한 조례」 제5조에 따라 다음과 같이 입법예고 합니다.

2016년 9월 8일

군 산 시 장

## 군산시 식품접객업 옥외영업 적용특례에 관한 규칙 제정안 입법예고

### 1. 제정하고자 하는 이유

식품접객업소의 옥외영업 허용대상 및 시설기준, 영업주의 책무 등에 관한 세부사항을 정함으로써 식품접객업소의 위생적 관리와 이용객 편의 증진으로 지역상권 활성화 및 관광객 유치에 기여하고자 함.

### 2. 주요내용

- 가. 「관광진흥법」 제3조제1항제2호가목의 호텔업을 영위하는 장소에서 식품접객업을 하는 경우
- 나. 은파유원지 일원 [별표1]에서 식품접객업을 하는 경우

### 3. 제정 규칙안 : 덧붙임

### 4. 입법예고 기간 : 2016. 9. 8. ~ 2016. 9. 27.(20일간)

### 5. 의견제출

- 가. 이 제정안에 대하여 의견이 있는 단체 또는 개인은 2016년 9월 27일까지 다음사항을 기재한 의견서를 군산시장(참조 :식품위생과장)에게 제출하여 주시기 바랍니다.
- 나. 의견 제출사항
  - (1) 예고 사항에 관한 항목별 의견(찬성 및 반대의견과 이유)
  - (2) 의견 제출자의 성명(단체인 경우 단체명과 대표자명), 주소 및 전화번호
- 다. 의견 제출할 곳 : 우)54078 군산시 시청로 17 (조촌동, 군산시청)  
군산시청 식품위생과( 전화 063-454-3422, FAX 063-454-4279)
- 라. 의견 제출방법 : 서면, 전화, 팩스, 직접방문 등 어느 방법이든 가능

### 6. 기타 자세한 사항은 군산시청 식품위생과 식품위생계 (454-3422)로 문의 하여 주시기 바랍니다.

## 입법예고 사항에 대한 의견서

☐ 조례명 : 군산시 식품접객업 옥외영업 적용 특례에 관한 규칙(안)

○ 성명(단체명) :

○ 주 소 :

○ 전 화 번 호 :

| 조례안 내용 | 찬성여부 |    | 이 유 | 비고 |
|--------|------|----|-----|----|
|        | 찬성   | 반대 |     |    |
|        |      |    |     |    |

## 군산시 규칙 제 호

## 군산시 식품접객업 옥외영업 적용 특례에 관한 규칙(안)

**제1조(목적)** 이 규칙은 「식품위생법」 제36조 및 「식품위생법 시행규칙」 제36조 「별표 14」 제8호 가목 5) 라), 마) 옥외영업의 적용대상 및 시설기준의 위생적인 관리와 편의를 도모함을 그 목적으로 한다.

**제2조(정의)** 이 규칙에서 사용하는 용어의 뜻은 다음과 같다.

1. “식품접객업”이란 「식품위생법 시행령」 제21조제8호가목의 휴게음식점, 나목의 일반음식점, 바목의 제과점영업에 해당하는 경우로 한정 한다.
2. “옥외영업”이란 영업장 신고면적에 포함되어 있지 아니한 옥외시설에서 음식을 제공하는 영업을 말한다.

**제3조(적용대상)** ① 다음 각 호에 해당하는 자가 식품접객업을 하는 경우에는 옥외에서 음식을 제공할 수 있다.

1. 「관광진흥법」 제3조제1항제2호가목의 호텔업을 영위하는 장소에서 식품접객업을 하는 경우
2. 은파유원지 일원 [별표1]에서 식품접객업을 하는 경우

**제4조(영업의 신고)** 식품접객업 영업을 하고자 하는 자는 별지 제1호서식에 따른 신고서를 영업시설 설치 전에 군산시장에게 제출하여야 한다.

**제5조(시설기준)** 제4조의 규정에 따라 옥외영업을 하려는 자는 [별표2]의 시설기준을 준수하여야 한다.

**제6조(적용제외)** 다음 각 호의 어느 하나에 해당하는 경우에는 이 규칙을 적용하지 않는다.

1. 식중독 또는 감염병이 발생되었거나 발생될 우려가 있는 경우
2. 그 밖에 시장이 필요하다고 인정하는 경우

**제7조(영업시간의 제한)** 민원발생 우려가 있다고 판단되는 경우 1일 8시간 이내로 영업시간을 제한할 수 있다.

**제8조(옥외영업자의 책무)** 옥외영업자는 다음 각 호의 사항을 준수하여야 한다.

1. 옥외영업시간 외에는 옥외의 모든 시설물을 옥내에 정리하여야 한다.
2. 영업시간 후 옥외영업공간에서 발생한 폐기물은 옥내에서 정리하고, 옥외영업공간을 청결하게 관리하여야 한다.
3. 옥외영업에 따른 소음과 냄새 등으로 민원이 발생하면 즉시 개선하여야 한다.

**제9조(준용)** 이 규칙에 규정되지 아니한 사항은 「식품위생법」을 준용한다.

## 부칙

이 규칙은 공포한 날부터 시행한다.

[별표1] 은파유원지 일원 식품접객업 옥외영업 허용구역

## ○ 위치도

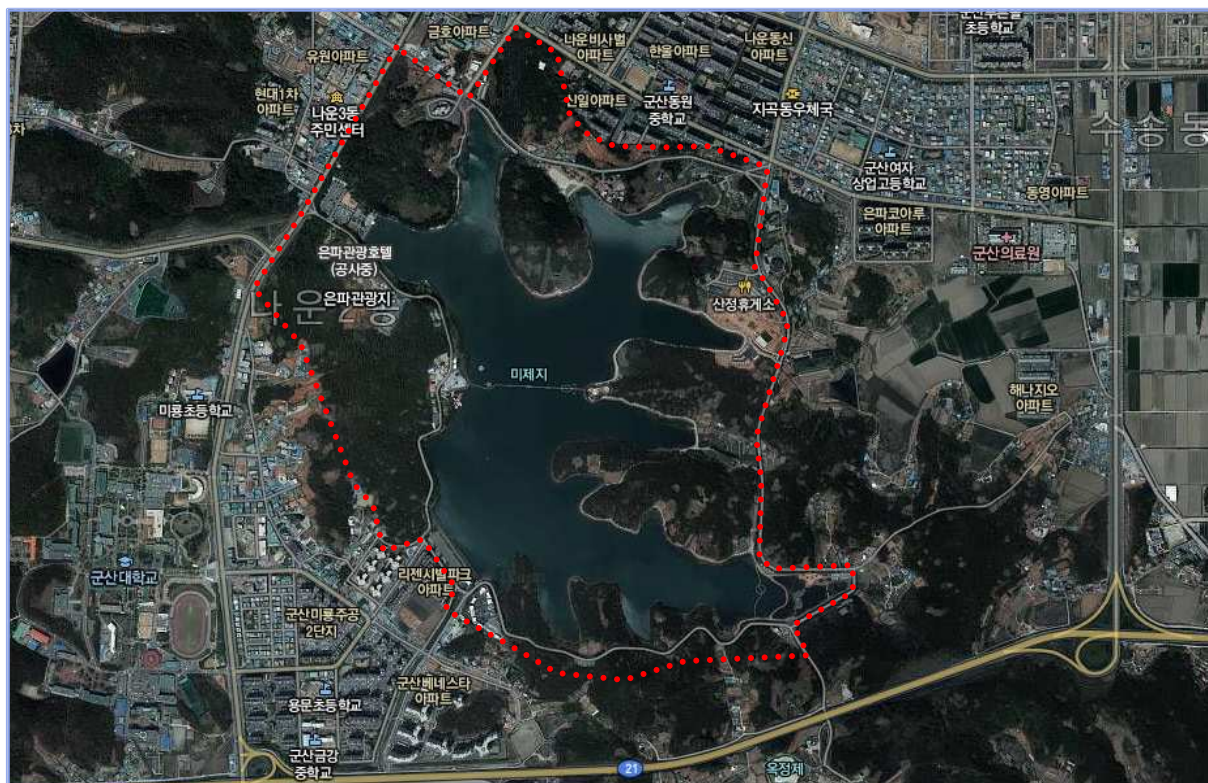

○ 은파유원지 편입토지조서 현황 : 별도 붙임

[별표2]

## 옥외영업장의 시설기준(제3조 관련)

1. 옥외영업장의 면적은 신고한 영업장과 같은 대지 내의 영업장 신고 면적 범위를 초과하여서는 아니 된다.
2. 옥외 시설에서 조리 시설 설치 및 조리는 불가하며, 영업장 내에서 조리·가공한 음식을 제공하여야 한다.
3. 옥외영업장의 시설은 고정 구조물이 아닌 차양, 파라솔, 식탁, 의자 등 식품을 제공하는데 필요한 이동식의 간단한 편의 시설만을 설치하여야 한다.
  - 가. 이동식 편의시설은 세척 및 소독이 용이한 재질이어야 한다.
  - 나. 시설물은 보행 공간 등을 침해하지 않도록 설치하여야 한다.
4. 상기 규정된 시설물 외의 어떤 시설도 추가로 설치하여서는 아니 된다.
5. 옥외영업장 시설물은 「건축법」, 「도로법」 등 다른 법령에 위반되거나 어긋나지 아니하여야 한다.

## 관계법령 발췌서

### 「식품위생법」

**제36조(시설기준)** ① 다음의 영업을 하려는 자는 총리령으로 정하는 시설기준에 맞는 시설을 갖추어야 한다.

3. 식품접객업

② 제1항 각 호에 따른 영업의 세부 종류와 그 범위는 대통령령으로 정한다.

### 「식품위생법 시행규칙」

**제36조(업종별 시설기준)** 법 제36조에 따른 업종별 시설기준은 별표 14와 같다.

[별표14] 제8호(식품접객업의 시설기준) 가목(공통시설기준)

5)(공통시설기준의 적용 특례)

마. 「관광진흥법」 제3조제1항제2호가목의 호텔업을 영위하는 장소 또는 시·도지사 또는 시장·군수·구청장이 별도로 지정하는 장소에서 휴게음식점 영업, 일반음식점영업 또는 제과점영업을 하는 경우에는 공통시설기준에도 불구하고 시장·군수 또는 구청장이 시설기준 등을 따로 정하여 영업장 신고면적 외 옥외 등에서 음식을 제공할 수 있다.

### 「식품위생법 시행령」

**제21조(영업의 종류)**

법 제36조제2항에 따른 영업의 세부 종류와 그 범위는 다음 각 호와 같다.

1~7(생략)

8. 식품접객업

가. 휴게음식점영업: 주로 다류(茶類), 아이스크림류 등을 조리·판매하거나 패스트푸드점, 분식점 형태의 영업 등 음식류를 조리·판매하는 영업으로서 음주행위가 허용되지 아니하는 영업

나. 일반음식점영업: 음식류를 조리·판매하는 영업으로서 식사와 함께 부수적으로 음주행위가 허용되는 영업

다. 제과점영업: 주로 빵, 떡, 과자 등을 제조·판매하는 영업으로서 음주 행위가 허용되지 아니하는 영업

### 「관광진흥법」

**제3조(관광사업의 종류)**

① 관광사업의 종류는 다음 각 호와 같다

1. 여행업: 여행자 또는 운송시설·숙박시설, 그 밖에 여행에 딸리는 시설의 경영자 등을 위하여 그 시설 이용 알선이나 계약 체결의 대리, 여행에 관한 안내, 그 밖의 여행 편의를 제공하는 업

2. 관광숙박업: 다음 각 목에서 규정하는 업

가. 호텔업: 관광객의 숙박에 적합한 시설을 갖추어 이를 관광객에게 제공하거나 숙박에 딸리는 음식·운동·오락·휴양 공연 또는 연수에 적합한 시설 등을 함께 갖추어 이를 이용하게 하는 업

나. 휴양 콘도미니엄업: 관광객의 숙박과 취사에 적합한 시설을 갖추어 이를 그 시설의 회원이나 공유자, 그 밖의 관광객에게 제공하거나 숙박에 딸리는 음식·운동·오락·휴양·공연 또는 연수에 적합한 시설 등을 함께 갖추어 이를 이용하게 하는 업

[별지제1호서식]

|                                                                                                                           |        |          |             |       |        |       |       |
|---------------------------------------------------------------------------------------------------------------------------|--------|----------|-------------|-------|--------|-------|-------|
| <b>식품접객업 옥외영업 신고서</b>                                                                                                     |        |          |             |       |        | 처리기한  |       |
|                                                                                                                           |        |          |             |       |        | 즉시    |       |
| 신고인                                                                                                                       | 주 소    | (전화번호)   |             |       |        |       |       |
|                                                                                                                           | 성 명    |          | 생년월일        |       |        |       |       |
| 영업장 명칭                                                                                                                    |        |          | 영업장 소재지     |       | 영업장 면적 | ㎡     |       |
| 신고사항                                                                                                                      | 영업의 종류 | 신고면적 합 계 | 시설의 종류 및 수량 |       |        |       |       |
|                                                                                                                           |        |          | 차양(어닝)      | 천막    | 파고라    | 파라솔   | 테이블   |
|                                                                                                                           |        | (㎡)      | 개 (㎡)       | 개 (㎡) | 개 (㎡)  | 개 (㎡) | 개 (㎡) |
| <p>군산시 식품접객업 옥외영업 등에 관한 조례 제4조 규정에 따라 식품접객업 옥외영업 신고서를 제출합니다.</p> <p>년 월 일</p> <p>신고인 (서명 또는 날인)</p> <p><b>군산시장</b> 귀하</p> |        |          |             |       |        |       |       |
| <p>&lt; 구비서류 &gt;</p> <p>없 음</p>                                                                                          |        |          |             |       |        |       |       |

210mm×297mm [일반용지 60g/(재활용품)]

| 연번  | 토 지<br>소재지 | 지번     | 지목 | 면 적(㎡)    |           |
|-----|------------|--------|----|-----------|-----------|
|     |            |        |    | 지 적       | 편 입       |
| 합 계 |            |        |    | 2,397,828 | 2,297,152 |
| 1   | 나운         | 163-5  | 전  | 317       | 317       |
| 2   | 나운         | 163-6  | 대  | 205       | 205       |
| 3   | 나운         | 163-12 | 전  | 1         | 1         |
| 4   | 나운         | 165    | 전  | 496       | 496       |
| 5   | 나운         | 166-2  | 전  | 1         | 1         |
| 6   | 나운         | 166-4  | 전  | 374       | 374       |
| 7   | 나운         | 166-5  | 전  | 444       | 444       |
| 8   | 나운         | 166-8  | 도  | 3,550     | 3,550     |
| 9   | 나운         | 169-1  | 전  | 1,345     | 1,345     |
| 10  | 나운         | 169-2  | 유  | 1,372     | 1,372     |
| 11  | 나운         | 169-3  | 전  | 7         | 7         |
| 12  | 나운         | 170    | 유  | 759       | 759       |
| 13  | 나운         | 170-1  | 유  | 389       | 389       |
| 14  | 나운         | 171    | 전  | 535       | 535       |
| 15  | 나운         | 172    | 전  | 611       | 611       |
| 16  | 나운         | 172-1  | 전  | 967       | 967       |
| 17  | 나운         | 173    | 전  | 1,323     | 1,323     |
| 18  | 나운         | 174-2  | 잡  | 14        | 14        |
| 19  | 나운         | 174-3  | 도  | 2,395     | 2,395     |
| 20  | 나운         | 174-10 | 전  | 379       | 379       |
| 21  | 나운         | 174-25 | 임  | 201       | 201       |
| 22  | 나운         | 175    | 전  | 559       | 559       |
| 23  | 나운         | 175-1  | 도  | 36        | 36        |
| 24  | 나운         | 176-1  | 전  | 466       | 466       |
| 25  | 나운         | 177    | 유  | 28,039    | 28,039    |
| 26  | 나운         | 177-1  | 도  | 1,245     | 1,245     |
| 27  | 나운         | 178-2  | 전  | 496       | 496       |
| 28  | 나운         | 180-1  | 전  | 512       | 512       |
| 29  | 나운         | 182    | 전  | 672       | 672       |
| 30  | 나운         | 184    | 유  | 1,154     | 1,154     |
| 31  | 나운         | 184-1  | 전  | 584       | 584       |
| 32  | 나운         | 184-2  | 전  | 636       | 636       |
| 33  | 나운         | 184-3  | 전  | 397       | 397       |
| 34  | 나운         | 184-6  | 전  | 356       | 356       |
| 35  | 나운         | 185-2  | 전  | 1,269     | 1,269     |
| 36  | 나운         | 186    | 전  | 238       | 238       |
| 37  | 나운         | 187    | 전  | 322       | 322       |
| 38  | 나운         | 187-1  | 전  | 15        | 15        |
| 39  | 나운         | 188    | 유  | 36,704    | 36,704    |
| 40  | 나운         | 188-1  | 유  | 3,149     | 3,149     |
| 41  | 나운         | 188-2  | 유  | 432       | 432       |
| 42  | 나운         | 188-3  | 유  | 314       | 314       |
| 43  | 나운         | 188-4  | 유  | 311       | 311       |
| 44  | 나운         | 188-5  | 유  | 140       | 140       |
| 45  | 나운         | 188-6  | 유  | 671       | 671       |
| 46  | 나운         | 188-7  | 유  | 3,296     | 3,296     |



|    |    |        |   |        |        |
|----|----|--------|---|--------|--------|
| 47 | 나운 | 188-8  | 유 | 107    | 107    |
| 48 | 나운 | 188-9  | 유 | 381    | 381    |
| 49 | 나운 | 188-10 | 유 | 609    | 609    |
| 50 | 나운 | 188-11 | 유 | 1,465  | 1,465  |
| 51 | 나운 | 190-1  | 전 | 364    | 364    |
| 52 | 나운 | 190-2  | 전 | 106    | 106    |
| 53 | 나운 | 191-1  | 전 | 979    | 979    |
| 54 | 나운 | 191-2  | 전 | 331    | 331    |
| 55 | 나운 | 191-3  | 전 | 139    | 139    |
| 56 | 나운 | 191-4  | 전 | 248    | 248    |
| 57 | 나운 | 191-5  | 전 | 2,340  | 2,340  |
| 58 | 나운 | 191-6  | 전 | 284    | 284    |
| 59 | 나운 | 191-7  | 전 | 896    | 896    |
| 60 | 나운 | 191-8  | 전 | 2,631  | 2,631  |
| 61 | 나운 | 191-9  | 묘 | 89     | 89     |
| 62 | 나운 | 191-10 | 전 | 506    | 506    |
| 63 | 나운 | 191-11 | 도 | 106    | 106    |
| 64 | 나운 | 191-12 | 전 | 1,788  | 1,788  |
| 65 | 나운 | 191-13 | 전 | 212    | 212    |
| 66 | 나운 | 191-14 | 전 | 296    | 296    |
| 67 | 나운 | 191-15 | 전 | 383    | 383    |
| 68 | 나운 | 191-16 | 전 | 526    | 526    |
| 69 | 나운 | 191-17 | 전 | 698    | 698    |
| 70 | 나운 | 191-18 | 전 | 896    | 896    |
| 71 | 나운 | 191-19 | 전 | 552    | 552    |
| 72 | 나운 | 191-20 | 대 | 129    | 129    |
| 73 | 나운 | 191-21 | 대 | 169    | 169    |
| 74 | 나운 | 191-22 | 대 | 579    | 579    |
| 75 | 나운 | 191-23 | 대 | 486    | 486    |
| 76 | 나운 | 191-24 | 전 | 674    | 674    |
| 77 | 나운 | 191-25 | 전 | 1,474  | 1,474  |
| 78 | 나운 | 191-26 | 대 | 486    | 486    |
| 79 | 나운 | 191-27 | 전 | 241    | 241    |
| 80 | 나운 | 191-28 | 묘 | 139    | 139    |
| 81 | 나운 | 191-29 | 전 | 704    | 704    |
| 82 | 나운 | 191-30 | 전 | 167    | 167    |
| 83 | 나운 | 191-33 | 전 | 774    | 774    |
| 84 | 나운 | 191-34 | 전 | 598    | 598    |
| 85 | 나운 | 191-35 | 묘 | 159    | 159    |
| 86 | 나운 | 191-38 | 전 | 364    | 364    |
| 87 | 나운 | 191-39 | 전 | 165    | 165    |
| 88 | 나운 | 191-40 | 전 | 440    | 440    |
| 89 | 나운 | 191-41 | 전 | 394    | 394    |
| 90 | 나운 | 191-42 | 전 | 259    | 259    |
| 91 | 나운 | 191-43 | 임 | 2,359  | 2,359  |
| 92 | 나운 | 191-44 | 대 | 6,765  | 6,765  |
| 93 | 나운 | 191-45 | 임 | 485    | 485    |
| 94 | 나운 | 191-46 | 임 | 703    | 703    |
| 95 | 나운 | 191-47 | 임 | 13,215 | 13,215 |
| 96 | 나운 | 191-48 | 임 | 123    | 123    |

|     |    |        |   |       |       |
|-----|----|--------|---|-------|-------|
| 97  | 나운 | 191-49 | 임 | 20    | 20    |
| 98  | 나운 | 191-50 | 대 | 28    | 28    |
| 99  | 나운 | 191-52 | 대 | 407   | 407   |
| 100 | 나운 | 191-53 | 대 | 410   | 410   |
| 101 | 나운 | 191-54 | 대 | 416   | 416   |
| 102 | 나운 | 191-59 | 대 | 458   | 458   |
| 103 | 나운 | 191-60 | 대 | 441   | 441   |
| 104 | 나운 | 191-61 | 대 | 432   | 432   |
| 105 | 나운 | 191-62 | 대 | 433   | 433   |
| 106 | 나운 | 191-63 | 대 | 386   | 386   |
| 107 | 나운 | 191-64 | 대 | 386   | 386   |
| 108 | 나운 | 191-65 | 대 | 384   | 384   |
| 109 | 나운 | 191-66 | 대 | 383   | 383   |
| 110 | 나운 | 191-67 | 대 | 385   | 385   |
| 111 | 나운 | 191-68 | 대 | 359   | 359   |
| 112 | 나운 | 191-69 | 대 | 372   | 372   |
| 113 | 나운 | 191-70 | 대 | 393   | 393   |
| 114 | 나운 | 191-76 | 임 | 1,131 | 1,131 |
| 115 | 나운 | 191-77 | 전 | 41    | 41    |
| 116 | 나운 | 191-78 | 임 | 390   | 390   |
| 117 | 나운 | 192-1  | 전 | 393   | 393   |
| 118 | 나운 | 192-2  | 전 | 460   | 460   |
| 119 | 나운 | 192-3  | 전 | 60    | 60    |
| 120 | 나운 | 194    | 유 | 215   | 215   |
| 121 | 나운 | 194-3  | 유 | 1,078 | 1,078 |
| 122 | 나운 | 197-1  | 전 | 1,577 | 1,577 |
| 123 | 나운 | 197-2  | 유 | 4,764 | 4,764 |
| 124 | 나운 | 197-6  | 전 | 1,012 | 1,012 |
| 125 | 나운 | 197-7  | 임 | 1,157 | 1,157 |
| 126 | 나운 | 197-8  | 임 | 2,440 | 2,440 |
| 127 | 나운 | 197-9  | 유 | 789   | 789   |
| 128 | 나운 | 197-10 | 유 | 629   | 629   |
| 129 | 나운 | 198-5  | 도 | 41    | 41    |
| 130 | 나운 | 198-8  | 임 | 56    | 56    |
| 131 | 나운 | 198-9  | 전 | 281   | 281   |
| 132 | 나운 | 198-10 | 유 | 139   | 139   |
| 133 | 나운 | 198-12 | 전 | 900   | 900   |
| 134 | 나운 | 198-14 | 임 | 469   | 469   |
| 135 | 나운 | 198-15 | 유 | 106   | 106   |
| 136 | 나운 | 198-20 | 도 | 41    | 41    |
| 137 | 나운 | 198-21 | 도 | 60    | 60    |
| 138 | 나운 | 200-2  | 묘 | 106   | 106   |
| 139 | 나운 | 201-2  | 임 | 1,478 | 1,478 |
| 140 | 나운 | 201-10 | 유 | 291   | 291   |
| 141 | 나운 | 201-11 | 임 | 3,104 | 3,104 |
| 142 | 나운 | 205-1  | 묘 | 40    | 40    |
| 143 | 나운 | 205-2  | 묘 | 112   | 112   |
| 144 | 나운 | 206-1  | 답 | 215   | 215   |
| 145 | 나운 | 206-2  | 묘 | 43    | 43    |
| 146 | 나운 | 207-1  | 전 | 3,416 | 3,416 |

|     |    |        |   |        |        |
|-----|----|--------|---|--------|--------|
| 147 | 나운 | 207-2  | 임 | 2,798  | 2,798  |
| 148 | 나운 | 207-3  | 전 | 3,820  | 3,820  |
| 149 | 나운 | 207-7  | 답 | 450    | 450    |
| 150 | 나운 | 207-8  | 전 | 14     | 14     |
| 151 | 나운 | 207-9  | 전 | 87     | 87     |
| 152 | 나운 | 207-10 | 임 | 190    | 190    |
| 153 | 나운 | 207-11 | 전 | 142    | 142    |
| 154 | 나운 | 207-12 | 전 | 18     | 18     |
| 155 | 나운 | 212    | 유 | 37,607 | 37,607 |
| 156 | 나운 | 213    | 유 | 36,592 | 36,592 |
| 157 | 나운 | 213-1  | 도 | 2,593  | 2,593  |
| 158 | 나운 | 214-2  | 대 | 10     | 10     |
| 159 | 나운 | 215-5  | 전 | 218    | 218    |
| 160 | 나운 | 215-6  | 임 | 10,708 | 10,708 |
| 161 | 나운 | 215-7  | 임 | 122    | 122    |
| 162 | 나운 | 215-8  | 임 | 407    | 407    |
| 163 | 나운 | 215-9  | 유 | 8,127  | 8,127  |
| 164 | 나운 | 215-11 | 임 | 37,020 | 37,020 |
| 165 | 나운 | 215-16 | 전 | 33     | 33     |
| 166 | 나운 | 215-18 | 전 | 1,181  | 1,181  |
| 167 | 나운 | 215-22 | 임 | 36     | 36     |
| 168 | 나운 | 215-23 | 유 | 59     | 59     |
| 169 | 나운 | 215-24 | 유 | 180    | 180    |
| 170 | 나운 | 215-25 | 유 | 772    | 772    |
| 171 | 나운 | 215-26 | 유 | 504    | 504    |
| 172 | 나운 | 215-27 | 임 | 746    | 746    |
| 173 | 나운 | 215-28 | 임 | 1,011  | 1,011  |
| 174 | 나운 | 215-29 | 전 | 290    | 290    |
| 175 | 나운 | 219    | 유 | 7,223  | 7,223  |
| 176 | 나운 | 222-3  | 전 | 797    | 797    |
| 177 | 나운 | 222-4  | 전 | 371    | 371    |
| 178 | 나운 | 223-1  | 전 | 1,137  | 1,137  |
| 179 | 나운 | 223-2  | 유 | 3,415  | 3,415  |
| 180 | 나운 | 228    | 유 | 227    | 227    |
| 181 | 나운 | 228-1  | 유 | 325    | 325    |
| 182 | 나운 | 228-2  | 유 | 585    | 585    |
| 183 | 나운 | 230-1  | 대 | 122    | 122    |
| 184 | 나운 | 230-3  | 대 | 53     | 53     |
| 185 | 나운 | 231    | 대 | 268    | 268    |
| 186 | 나운 | 232    | 전 | 185    | 185    |
| 187 | 나운 | 234    | 전 | 764    | 764    |
| 188 | 나운 | 235    | 전 | 559    | 559    |
| 189 | 나운 | 236    | 전 | 208    | 208    |
| 190 | 나운 | 237    | 전 | 50     | 50     |
| 191 | 나운 | 238    | 전 | 628    | 628    |
| 192 | 나운 | 239    | 유 | 8,508  | 8,508  |
| 193 | 나운 | 239-1  | 유 | 952    | 952    |
| 194 | 나운 | 239-2  | 유 | 2,002  | 2,002  |
| 195 | 나운 | 239-3  | 유 | 133    | 133    |
| 196 | 나운 | 239-4  | 유 | 65     | 65     |

|     |    |         |   |       |       |
|-----|----|---------|---|-------|-------|
| 197 | 나운 | 239-5   | 유 | 350   | 350   |
| 198 | 나운 | 239-6   | 유 | 287   | 287   |
| 199 | 나운 | 239-7   | 유 | 673   | 673   |
| 200 | 나운 | 239-8   | 유 | 137   | 137   |
| 201 | 나운 | 242-1   | 전 | 684   | 684   |
| 202 | 나운 | 248-1   | 대 | 599   | 599   |
| 203 | 나운 | 248-4   | 전 | 6,883 | 6,883 |
| 204 | 나운 | 248-6   | 도 | 1,963 | 1,963 |
| 205 | 나운 | 248-8   | 임 | 8     | 8     |
| 206 | 나운 | 248-9   | 대 | 381   | 381   |
| 207 | 나운 | 248-10  | 대 | 360   | 360   |
| 208 | 나운 | 248-11  | 대 | 403   | 403   |
| 209 | 나운 | 248-12  | 대 | 400   | 400   |
| 210 | 나운 | 248-13  | 대 | 403   | 403   |
| 211 | 나운 | 248-14  | 대 | 399   | 399   |
| 212 | 나운 | 248-15  | 대 | 479   | 479   |
| 213 | 나운 | 248-16  | 대 | 466   | 466   |
| 214 | 나운 | 248-17  | 대 | 473   | 473   |
| 215 | 나운 | 248-20  | 전 | 4,615 | 4,615 |
| 216 | 나운 | 256-2   | 유 | 20    | 20    |
| 217 | 나운 | 256-3   | 유 | 60    | 60    |
| 218 | 나운 | 261     | 대 | 337   | 337   |
| 219 | 나운 | 261-1   | 대 | 655   | 655   |
| 220 | 나운 | 262     | 전 | 192   | 192   |
| 221 | 나운 | 263-1   | 대 | 364   | 364   |
| 222 | 나운 | 263-2   | 전 | 145   | 145   |
| 223 | 나운 | 263-3   | 도 | 1,126 | 1,126 |
| 224 | 나운 | 264-1   | 전 | 978   | 978   |
| 225 | 나운 | 264-2   | 대 | 236   | 236   |
| 226 | 나운 | 264-3   | 전 | 800   | 800   |
| 227 | 나운 | 264-6   | 전 | 12    | 12    |
| 228 | 나운 | 265     | 전 | 1,296 | 1,296 |
| 229 | 나운 | 265-1   | 전 | 1,153 | 1,153 |
| 230 | 나운 | 265-2   | 전 | 218   | 218   |
| 231 | 나운 | 266     | 전 | 298   | 298   |
| 232 | 나운 | 267-1   | 전 | 972   | 972   |
| 233 | 나운 | 267-2   | 전 | 635   | 635   |
| 234 | 나운 | 267-3   | 전 | 69    | 69    |
| 235 | 나운 | 267-4   | 전 | 317   | 317   |
| 236 | 나운 | 267-5   | 대 | 344   | 344   |
| 237 | 나운 | 267-6   | 전 | 1,127 | 1,127 |
| 238 | 나운 | 267-7   | 전 | 344   | 344   |
| 239 | 나운 | 268     | 전 | 188   | 188   |
| 240 | 나운 | 268-1   | 전 | 1,491 | 1,491 |
| 241 | 나운 | 268-2   | 전 | 487   | 487   |
| 242 | 나운 | 268-3   | 전 | 136   | 136   |
| 243 | 나운 | 269-6   | 전 | 121   | 121   |
| 244 | 나운 | 1191    | 전 | 231   | 231   |
| 245 | 나운 | 1191-20 | 전 | 311   | 311   |
| 246 | 나운 | 1191-21 | 전 | 331   | 331   |

|     |    |         |   |        |        |
|-----|----|---------|---|--------|--------|
| 247 | 나운 | 1191-29 | 전 | 1,052  | 1,052  |
| 248 | 나운 | 1191-31 | 전 | 661    | 661    |
| 249 | 나운 | 1191-42 | 도 | 60     | 60     |
| 250 | 나운 | 1191-45 | 전 | 915    | 915    |
| 251 | 나운 | 1191-46 | 임 | 493    | 493    |
| 252 | 나운 | 1191-55 | 전 | 336    | 336    |
| 253 | 나운 | 1191-56 | 전 | 225    | 225    |
| 254 | 나운 | 1191-57 | 전 | 294    | 294    |
| 255 | 나운 | 1191-58 | 전 | 204    | 204    |
| 256 | 나운 | 1192    | 대 | 106    | 106    |
| 257 | 나운 | 1193    | 묘 | 251    | 251    |
| 258 | 나운 | 1195-3  | 유 | 355    | 355    |
| 259 | 나운 | 1195-6  | 전 | 2,892  | 2,892  |
| 260 | 나운 | 1195-7  | 전 | 192    | 192    |
| 261 | 나운 | 1195-11 | 전 | 625    | 625    |
| 262 | 나운 | 1195-14 | 도 | 407    | 377    |
| 263 | 나운 | 1195-16 | 전 | 157    | 157    |
| 264 | 나운 | 1195-17 | 전 | 655    | 655    |
| 265 | 나운 | 1195-18 | 도 | 5,448  | 1,151  |
| 266 | 나운 | 1195-20 | 도 | 136    | 136    |
| 267 | 나운 | 1195-24 | 도 | 19     | 19     |
| 268 | 나운 | 1195-30 | 전 | 5      | 5      |
| 269 | 나운 | 1195-42 | 전 | 61     | 61     |
| 270 | 나운 | 1195-49 | 대 | 15,835 | 15,835 |
| 271 | 나운 | 1195-51 | 전 | 321    | 321    |
| 272 | 나운 | 1195-52 | 임 | 421    | 421    |
| 273 | 나운 | 1195-53 | 임 | 601    | 601    |
| 274 | 나운 | 1195-54 | 전 | 77     | 77     |
| 275 | 나운 | 1195-55 | 전 | 102    | 102    |
| 276 | 나운 | 1195-56 | 전 | 46     | 46     |
| 277 | 나운 | 1195-57 | 임 | 4      | 4      |
| 278 | 나운 | 1195-58 | 전 | 1      | 1      |
| 279 | 나운 | 1195-67 | 전 | 1,400  | 1,400  |
| 280 | 나운 | 1195-69 | 전 | 360    | 360    |
| 281 | 나운 | 1195-70 | 전 | 1,003  | 1,003  |
| 282 | 나운 | 1195-71 | 전 | 660    | 660    |
| 283 | 나운 | 1195-72 | 전 | 883    | 883    |
| 284 | 나운 | 1196    | 구 | 16,978 | 16,978 |
| 285 | 나운 | 1196-1  | 도 | 92     | 92     |
| 286 | 나운 | 1196-2  | 도 | 22     | 22     |
| 287 | 나운 | 1196-4  | 유 | 30,052 | 30,052 |
| 288 | 나운 | 1196-5  | 유 | 391    | 391    |
| 289 | 나운 | 1196-6  | 유 | 2,744  | 2,744  |
| 290 | 나운 | 1196-7  | 유 | 1,657  | 1,657  |
| 291 | 나운 | 1196-8  | 유 | 883    | 883    |
| 292 | 나운 | 1199    | 유 | 396    | 396    |
| 293 | 나운 | 1199-1  | 유 | 14     | 14     |
| 294 | 나운 | 1200    | 유 | 423    | 423    |
| 295 | 나운 | 1201    | 전 | 1,080  | 1,080  |
| 296 | 나운 | 1202-1  | 전 | 6      | 6      |

|     |    |         |   |       |       |
|-----|----|---------|---|-------|-------|
| 297 | 나운 | 1202-2  | 전 | 46    | 46    |
| 298 | 나운 | 1202-3  | 전 | 81    | 81    |
| 299 | 나운 | 1202-4  | 전 | 90    | 90    |
| 300 | 나운 | 1202-5  | 전 | 56    | 56    |
| 301 | 나운 | 1202-10 | 전 | 61    | 61    |
| 302 | 나운 | 1202-11 | 전 | 15    | 15    |
| 303 | 나운 | 1202-12 | 전 | 157   | 157   |
| 304 | 나운 | 1202-13 | 전 | 89    | 89    |
| 305 | 나운 | 1202-14 | 전 | 202   | 202   |
| 306 | 나운 | 1202-15 | 전 | 50    | 50    |
| 307 | 나운 | 1202-16 | 전 | 88    | 88    |
| 308 | 나운 | 1203-3  | 전 | 724   | 724   |
| 309 | 나운 | 1203-4  | 유 | 2,335 | 2,335 |
| 310 | 나운 | 1203-5  | 전 | 2,366 | 2,366 |
| 311 | 나운 | 1203-6  | 전 | 824   | 824   |
| 312 | 나운 | 1203-7  | 전 | 2,720 | 2,720 |
| 313 | 나운 | 1203-8  | 전 | 1,413 | 1,413 |
| 314 | 나운 | 1203-9  | 전 | 1,444 | 1,444 |
| 315 | 나운 | 1203-10 | 전 | 1,774 | 1,774 |
| 316 | 나운 | 1203-11 | 전 | 1,478 | 1,478 |
| 317 | 나운 | 1203-12 | 전 | 3,818 | 3,818 |
| 318 | 나운 | 1203-13 | 임 | 9,165 | 9,165 |
| 319 | 나운 | 1203-14 | 전 | 53    | 53    |
| 320 | 나운 | 1203-15 | 전 | 816   | 816   |
| 321 | 나운 | 1203-17 | 전 | 126   | 126   |
| 322 | 나운 | 1203-18 | 전 | 35    | 35    |
| 323 | 나운 | 1203-19 | 유 | 1,195 | 1,195 |
| 324 | 나운 | 1203-20 | 유 | 47    | 47    |
| 325 | 나운 | 1203-21 | 전 | 179   | 179   |
| 326 | 나운 | 1203-22 | 전 | 212   | 212   |
| 327 | 나운 | 1203-23 | 전 | 43    | 43    |
| 328 | 나운 | 1203-24 | 전 | 110   | 110   |
| 329 | 나운 | 1203-25 | 전 | 101   | 101   |
| 330 | 나운 | 1203-26 | 전 | 111   | 111   |
| 331 | 나운 | 1203-27 | 전 | 15    | 15    |
| 332 | 나운 | 1203-28 | 전 | 94    | 94    |
| 333 | 나운 | 1203-29 | 전 | 73    | 73    |
| 334 | 나운 | 1203-30 | 전 | 223   | 223   |
| 335 | 나운 | 1203-31 | 전 | 228   | 228   |
| 336 | 나운 | 1203-32 | 전 | 483   | 483   |
| 337 | 나운 | 1203-33 | 임 | 141   | 141   |
| 338 | 나운 | 1203-34 | 전 | 67    | 67    |
| 339 | 나운 | 1203-35 | 전 | 95    | 95    |
| 340 | 나운 | 1203-36 | 전 | 126   | 126   |
| 341 | 나운 | 1203-37 | 전 | 151   | 151   |
| 342 | 나운 | 1203-38 | 전 | 271   | 271   |
| 343 | 나운 | 1207-1  | 전 | 3,012 | 3,012 |
| 344 | 나운 | 1207-3  | 대 | 559   | 559   |
| 345 | 나운 | 1207-4  | 전 | 1,498 | 1,498 |
| 346 | 나운 | 1207-5  | 전 | 2,757 | 2,757 |

|     |    |         |   |        |        |
|-----|----|---------|---|--------|--------|
| 347 | 나운 | 1207-6  | 전 | 200    | 200    |
| 348 | 나운 | 1207-7  | 전 | 145    | 145    |
| 349 | 나운 | 1207-8  | 전 | 78     | 78     |
| 350 | 나운 | 1208-1  | 유 | 1,759  | 1,759  |
| 351 | 나운 | 1214    | 유 | 36,456 | 36,456 |
| 352 | 나운 | 1215    | 유 | 37,338 | 37,338 |
| 353 | 나운 | 1215-1  | 유 | 6,216  | 6,216  |
| 354 | 나운 | 1215-3  | 유 | 278    | 278    |
| 355 | 나운 | 1215-6  | 대 | 1,355  | 1,355  |
| 356 | 나운 | 1215-9  | 도 | 352    | 352    |
| 357 | 나운 | 1215-10 | 잡 | 562    | 562    |
| 358 | 나운 | 1215-11 | 도 | 1,593  | 1,593  |
| 359 | 나운 | 1215-12 | 잡 | 108    | 108    |
| 360 | 나운 | 1215-13 | 대 | 651    | 651    |
| 361 | 나운 | 1215-16 | 잡 | 75     | 75     |
| 362 | 나운 | 1215-17 | 임 | 505    | 505    |
| 363 | 나운 | 1215-18 | 임 | 196    | 196    |
| 364 | 나운 | 1222-1  | 유 | 889    | 889    |
| 365 | 나운 | 1222-4  | 전 | 320    | 320    |
| 366 | 나운 | 1222-5  | 잡 | 76     | 76     |
| 367 | 나운 | 1222-6  | 잡 | 179    | 179    |
| 368 | 나운 | 1222-7  | 잡 | 81     | 81     |
| 369 | 나운 | 1222-8  | 전 | 109    | 109    |
| 370 | 나운 | 1222-9  | 전 | 112    | 112    |
| 371 | 나운 | 1222-10 | 전 | 89     | 89     |
| 372 | 나운 | 1222-11 | 전 | 99     | 99     |
| 373 | 나운 | 1222-12 | 전 | 83     | 83     |
| 374 | 나운 | 1222-13 | 전 | 291    | 291    |
| 375 | 나운 | 1222-14 | 전 | 879    | 879    |
| 376 | 나운 | 1222-15 | 전 | 390    | 390    |
| 377 | 나운 | 1222-16 | 전 | 235    | 235    |
| 378 | 나운 | 1222-17 | 전 | 116    | 116    |
| 379 | 나운 | 1222-18 | 잡 | 292    | 292    |
| 380 | 나운 | 1222-19 | 잡 | 266    | 266    |
| 381 | 나운 | 1222-20 | 전 | 30     | 30     |
| 382 | 나운 | 1222-21 | 전 | 40     | 40     |
| 383 | 나운 | 1222-22 | 전 | 129    | 129    |
| 384 | 나운 | 1222-23 | 전 | 132    | 132    |
| 385 | 나운 | 1222-24 | 전 | 145    | 145    |
| 386 | 나운 | 1222-25 | 전 | 83     | 83     |
| 387 | 나운 | 1222-26 | 전 | 208    | 208    |
| 388 | 나운 | 1222-27 | 전 | 93     | 93     |
| 389 | 나운 | 1222-28 | 전 | 33     | 33     |
| 390 | 나운 | 1222-29 | 전 | 86     | 86     |
| 391 | 나운 | 1222-30 | 전 | 99     | 99     |
| 392 | 나운 | 1222-31 | 전 | 116    | 116    |
| 393 | 나운 | 1222-32 | 도 | 404    | 404    |
| 394 | 나운 | 1222-33 | 잡 | 826    | 826    |
| 395 | 나운 | 1222-34 | 잡 | 388    | 388    |
| 396 | 나운 | 1222-35 | 잡 | 212    | 212    |

|     |    |         |   |        |        |
|-----|----|---------|---|--------|--------|
| 397 | 나운 | 1222-36 | 잡 | 1,626  | 1,626  |
| 398 | 나운 | 1222-37 | 도 | 57     | 57     |
| 399 | 나운 | 1222-38 | 도 | 112    | 112    |
| 400 | 나운 | 1222-39 | 도 | 52     | 52     |
| 401 | 나운 | 1222-40 | 도 | 21     | 21     |
| 402 | 나운 | 1222-41 | 전 | 287    | 287    |
| 403 | 나운 | 1222-42 | 전 | 81     | 81     |
| 404 | 나운 | 1222-43 | 잡 | 242    | 242    |
| 405 | 나운 | 1223    | 유 | 2,740  | 2,740  |
| 406 | 나운 | 1223-1  | 전 | 149    | 149    |
| 407 | 나운 | 1223-2  | 전 | 159    | 159    |
| 408 | 나운 | 1223-3  | 유 | 394    | 394    |
| 409 | 나운 | 1223-4  | 유 | 16,777 | 16,777 |
| 410 | 나운 | 1223-5  | 유 | 581    | 581    |
| 411 | 나운 | 1223-6  | 유 | 767    | 767    |
| 412 | 나운 | 1223-7  | 유 | 569    | 569    |
| 413 | 나운 | 1228    | 유 | 128    | 128    |
| 414 | 나운 | 1228-1  | 유 | 120    | 120    |
| 415 | 나운 | 1231    | 유 | 228    | 228    |
| 416 | 나운 | 1232    | 유 | 311    | 311    |
| 417 | 나운 | 1233-1  | 전 | 192    | 192    |
| 418 | 나운 | 1233-2  | 유 | 78     | 78     |
| 419 | 나운 | 1233-3  | 도 | 421    | 7      |
| 420 | 나운 | 1233-8  | 도 | 25     | 15     |
| 421 | 나운 | 1233-9  | 도 | 2,665  | 2,382  |
| 422 | 나운 | 1234    | 도 | 225    | 140    |
| 423 | 나운 | 1234-5  | 전 | 803    | 156    |
| 424 | 나운 | 1234-6  | 전 | 251    | 251    |
| 425 | 나운 | 1234-7  | 잡 | 7,366  | 7,366  |
| 426 | 나운 | 1234-8  | 전 | 402    | 402    |
| 427 | 나운 | 1234-20 | 잡 | 288    | 288    |
| 428 | 나운 | 1234-30 | 전 | 373    | 54     |
| 429 | 나운 | 1234-31 | 임 | 30,822 | 30,822 |
| 430 | 나운 | 1234-35 | 임 | 404    | 404    |
| 431 | 나운 | 1248    | 전 | 257    | 257    |
| 432 | 나운 | 1250-2  | 전 | 1,173  | 1,173  |
| 433 | 나운 | 1250-3  | 전 | 68     | 68     |
| 434 | 나운 | 1250-4  | 전 | 539    | 539    |
| 435 | 나운 | 1494    | 도 | 2,777  | 2,777  |
| 436 | 나운 | 1495    | 도 | 572    | 572    |
| 437 | 나운 | 1500    | 구 | 612    | 612    |
| 438 | 나운 | 1504    | 도 | 1,461  | 1,461  |
| 439 | 나운 | 1505    | 구 | 2,053  | 2,053  |
| 440 | 나운 | 1506    | 구 | 4,190  | 4,190  |
| 441 | 나운 | 1506-2  | 구 | 2,539  | 2,539  |
| 442 | 나운 | 1506-3  | 구 | 263    | 263    |
| 443 | 나운 | 1517-4  | 도 | 21     | 21     |
| 444 | 나운 | 1517-5  | 도 | 267    | 267    |
| 445 | 나운 | 1517-6  | 도 | 168    | 147    |
| 446 | 나운 | 1517-9  | 임 | 840    | 689    |



|     |    |        |   |       |       |
|-----|----|--------|---|-------|-------|
| 447 | 나운 | 산368-3 | 유 | 3,948 | 3,948 |
| 448 | 나운 | 산213-2 | 임 | 891   | 891   |
| 449 | 나운 | 산213-4 | 임 | 1,143 | 1,143 |
| 450 | 나운 | 산214   | 임 | 2,524 | 2,524 |
| 451 | 나운 | 산214-1 | 도 | 4,491 | 4,491 |
| 452 | 나운 | 산215   | 임 | 609   | 609   |
| 453 | 나운 | 산216-2 | 도 | 298   | 298   |
| 454 | 나운 | 산216-3 | 도 | 1,568 | 1,568 |
| 455 | 나운 | 산216-4 | 임 | 74    | 74    |
| 456 | 나운 | 산216-5 | 임 | 1,022 | 1,022 |
| 457 | 나운 | 산217   | 도 | 99    | 99    |
| 458 | 나운 | 산220-3 | 임 | 3,074 | 3,074 |
| 459 | 나운 | 산220-4 | 유 | 99    | 99    |
| 460 | 나운 | 산221   | 임 | 2,380 | 2,380 |
| 461 | 나운 | 산222-1 | 임 | 3,570 | 3,570 |
| 462 | 나운 | 산222-2 | 임 | 17    | 17    |
| 463 | 나운 | 산222-4 | 임 | 1,785 | 1,785 |
| 464 | 나운 | 산223-1 | 임 | 4,227 | 4,227 |
| 465 | 나운 | 산223-5 | 임 | 463   | 463   |
| 466 | 나운 | 산223-6 | 임 | 1,262 | 1,262 |
| 467 | 나운 | 산223-7 | 임 | 418   | 313   |
| 468 | 나운 | 산224-4 | 임 | 3,743 | 3,743 |
| 469 | 나운 | 산227-5 | 묘 | 1,126 | 1,126 |
| 470 | 나운 | 산228-1 | 유 | 849   | 849   |
| 471 | 나운 | 산228-2 | 임 | 6,050 | 6,050 |
| 472 | 나운 | 산228-3 | 유 | 639   | 639   |
| 473 | 나운 | 산229   | 임 | 1,190 | 1,190 |
| 474 | 나운 | 산230-1 | 임 | 1,041 | 1,041 |
| 475 | 나운 | 산230-2 | 유 | 1,890 | 1,890 |
| 476 | 나운 | 산230-3 | 임 | 756   | 756   |
| 477 | 나운 | 산230-4 | 임 | 348   | 348   |
| 478 | 나운 | 산230-5 | 유 | 391   | 391   |
| 479 | 나운 | 산230-6 | 임 | 632   | 632   |
| 480 | 나운 | 산231   | 임 | 694   | 694   |
| 481 | 나운 | 산232-1 | 임 | 298   | 298   |
| 482 | 나운 | 산232-2 | 유 | 827   | 827   |
| 483 | 나운 | 산232-4 | 유 | 165   | 165   |
| 484 | 나운 | 산233-1 | 임 | 893   | 893   |
| 485 | 나운 | 산233-2 | 유 | 298   | 298   |
| 486 | 나운 | 산235-1 | 임 | 1,810 | 1,810 |
| 487 | 나운 | 산235-3 | 임 | 2,182 | 2,182 |
| 488 | 나운 | 산235-4 | 임 | 173   | 173   |
| 489 | 나운 | 산236   | 임 | 976   | 976   |
| 490 | 나운 | 산236-1 | 임 | 318   | 318   |
| 491 | 나운 | 산236-2 | 임 | 542   | 542   |
| 492 | 나운 | 산236-3 | 임 | 667   | 667   |
| 493 | 나운 | 산236-4 | 임 | 417   | 417   |
| 494 | 나운 | 산236-5 | 임 | 457   | 457   |
| 495 | 나운 | 산236-6 | 임 | 118   | 118   |
| 496 | 나운 | 산236-7 | 임 | 75    | 75    |

|     |    |        |   |        |        |
|-----|----|--------|---|--------|--------|
| 497 | 나운 | 산237   | 임 | 4,121  | 4,121  |
| 498 | 나운 | 산237-1 | 임 | 993    | 993    |
| 499 | 나운 | 산237-2 | 임 | 241    | 241    |
| 500 | 나운 | 산238   | 임 | 5,355  | 5,355  |
| 501 | 나운 | 산239-1 | 임 | 6,942  | 6,942  |
| 502 | 나운 | 산239-2 | 임 | 4,959  | 4,959  |
| 503 | 나운 | 산240-1 | 임 | 2,281  | 2,281  |
| 504 | 나운 | 산240-2 | 임 | 3,372  | 3,372  |
| 505 | 나운 | 산241   | 임 | 9,223  | 9,223  |
| 506 | 나운 | 산242   | 임 | 3,967  | 3,967  |
| 507 | 나운 | 산243-2 | 임 | 397    | 397    |
| 508 | 나운 | 산243-3 | 임 | 198    | 198    |
| 509 | 나운 | 산248-1 | 임 | 10,157 | 10,157 |
| 510 | 나운 | 산248-2 | 유 | 298    | 298    |
| 511 | 나운 | 산248-3 | 유 | 1,388  | 1,388  |
| 512 | 나운 | 산248-6 | 도 | 851    | 851    |
| 513 | 나운 | 산249   | 임 | 2,641  | 2,641  |
| 514 | 나운 | 산249-1 | 도 | 1,737  | 1,737  |
| 515 | 나운 | 산249-2 | 도 | 1,379  | 1,379  |
| 516 | 나운 | 산250-1 | 임 | 450    | 450    |
| 517 | 나운 | 산250-2 | 임 | 992    | 992    |
| 518 | 나운 | 산251   | 임 | 72     | 72     |
| 519 | 나운 | 산252-1 | 임 | 1,077  | 1,077  |
| 520 | 나운 | 산252-3 | 도 | 99     | 99     |
| 521 | 나운 | 산252-5 | 도 | 916    | 916    |
| 522 | 나운 | 산253   | 임 | 182    | 182    |
| 523 | 나운 | 산254-1 | 임 | 117    | 117    |
| 524 | 나운 | 산254-4 | 임 | 9      | 9      |
| 525 | 나운 | 산265-1 | 임 | 1,923  | 1,923  |
| 526 | 나운 | 산266-1 | 임 | 2,684  | 2,684  |
| 527 | 나운 | 산266-4 | 도 | 1,500  | 1,500  |
| 528 | 나운 | 산268-1 | 임 | 4,076  | 4,076  |
| 529 | 나운 | 산269-1 | 임 | 979    | 979    |
| 530 | 나운 | 산269-2 | 임 | 99     | 99     |
| 531 | 나운 | 산270   | 임 | 1,143  | 1,143  |
| 532 | 나운 | 산270-1 | 도 | 940    | 940    |
| 533 | 나운 | 산271-1 | 임 | 298    | 298    |
| 534 | 나운 | 산271-2 | 임 | 595    | 595    |
| 535 | 나운 | 산271-4 | 임 | 198    | 198    |
| 536 | 나운 | 산272-1 | 임 | 655    | 655    |
| 537 | 나운 | 산275-1 | 임 | 3,814  | 3,814  |
| 538 | 나운 | 산275-2 | 임 | 298    | 298    |
| 539 | 나운 | 산276-1 | 임 | 397    | 397    |
| 540 | 나운 | 산277   | 임 | 79     | 79     |
| 541 | 나운 | 산279-1 | 임 | 2,678  | 2,678  |
| 542 | 나운 | 산280   | 임 | 1,488  | 1,488  |
| 543 | 나운 | 산281   | 임 | 3,174  | 3,174  |
| 544 | 나운 | 산282-1 | 임 | 15,763 | 15,763 |
| 545 | 나운 | 산282-3 | 도 | 1,394  | 1,394  |
| 546 | 나운 | 산284-1 | 임 | 10,597 | 10,597 |

|     |    |         |   |        |        |
|-----|----|---------|---|--------|--------|
| 547 | 나운 | 산284-5  | 도 | 1,489  | 681    |
| 548 | 나운 | 산284-8  | 임 | 2,648  | 2,648  |
| 549 | 나운 | 산285    | 임 | 3,992  | 3,992  |
| 550 | 나운 | 산325-2  | 임 | 5,221  | 5,221  |
| 551 | 나운 | 산325-4  | 임 | 68     | 68     |
| 552 | 나운 | 산325-10 | 임 | 1,859  | 1,859  |
| 553 | 나운 | 산325-12 | 임 | 458    | 458    |
| 554 | 나운 | 산326-1  | 임 | 3,174  | 3,174  |
| 555 | 나운 | 산326-3  | 임 | 793    | 793    |
| 556 | 나운 | 산328-1  | 임 | 4,959  | 4,959  |
| 557 | 나운 | 산329-1  | 임 | 5,157  | 5,157  |
| 558 | 나운 | 산330    | 임 | 5,554  | 5,554  |
| 559 | 나운 | 산331    | 임 | 99     | 99     |
| 560 | 나운 | 산332-1  | 임 | 5,554  | 5,554  |
| 561 | 나운 | 산333    | 임 | 5,256  | 5,256  |
| 562 | 나운 | 산334    | 임 | 595    | 595    |
| 563 | 나운 | 산335-1  | 유 | 595    | 595    |
| 564 | 나운 | 산335-2  | 임 | 32,727 | 32,727 |
| 565 | 나운 | 산335-3  | 유 | 3,174  | 3,174  |
| 566 | 나운 | 산335-5  | 유 | 893    | 893    |
| 567 | 나운 | 산336-1  | 임 | 6,918  | 6,918  |
| 568 | 나운 | 산337-1  | 임 | 14,304 | 14,304 |
| 569 | 나운 | 산337-3  | 도 | 588    | 588    |
| 570 | 나운 | 산364-5  | 임 | 173    | 86     |
| 571 | 나운 | 산365    | 임 | 99     | 99     |
| 572 | 나운 | 산366    | 임 | 5,789  | 5,789  |
| 573 | 나운 | 산366-1  | 임 | 661    | 661    |
| 574 | 나운 | 산366-6  | 임 | 694    | 694    |
| 575 | 나운 | 산366-8  | 도 | 539    | 35     |
| 576 | 나운 | 산366-9  | 도 | 56     | 56     |
| 577 | 나운 | 산366-15 | 임 | 774    | 273    |
| 578 | 나운 | 산366-16 | 임 | 411    | 364    |
| 579 | 나운 | 산366-17 | 임 | 280    | 280    |
| 580 | 나운 | 산366-18 | 임 | 521    | 521    |
| 581 | 나운 | 산366-19 | 임 | 16,387 | 16,387 |
| 582 | 나운 | 산367-4  | 도 | 226    | 226    |
| 583 | 나운 | 산367-5  | 도 | 1,996  | 1,996  |
| 584 | 나운 | 산368-1  | 임 | 265    | 265    |
| 585 | 나운 | 산368-4  | 도 | 793    | 793    |
| 586 | 나운 | 산368-6  | 도 | 231    | 231    |
| 587 | 나운 | 산368-7  | 도 | 565    | 565    |
| 588 | 나운 | 산369    | 임 | 20     | 20     |
| 589 | 나운 | 산369-1  | 도 | 79     | 79     |
| 590 | 나운 | 산370-4  | 도 | 171    | 171    |
| 591 | 나운 | 산370-5  | 도 | 583    | 583    |
| 592 | 나운 | 산370-6  | 임 | 24     | 24     |
| 593 | 나운 | 산371    | 임 | 992    | 992    |
| 594 | 나운 | 산372    | 임 | 4,959  | 4,959  |
| 595 | 나운 | 산373-3  | 임 | 223    | 223    |
| 596 | 나운 | 산373-5  | 임 | 18,897 | 18,897 |

|     |    |         |   |        |        |
|-----|----|---------|---|--------|--------|
| 597 | 나운 | 산373-6  | 도 | 269    | 269    |
| 598 | 나운 | 산373-7  | 도 | 670    | 670    |
| 599 | 나운 | 산373-8  | 도 | 21     | 21     |
| 600 | 나운 | 산373-9  | 도 | 162    | 162    |
| 601 | 나운 | 산374-3  | 유 | 2,969  | 2,969  |
| 602 | 나운 | 산374-5  | 임 | 13,358 | 13,358 |
| 603 | 나운 | 산374-8  | 유 | 420    | 420    |
| 604 | 나운 | 산374-10 | 도 | 105    | 105    |
| 605 | 나운 | 산374-12 | 임 | 457    | 457    |
| 606 | 나운 | 산374-13 | 도 | 358    | 358    |
| 607 | 나운 | 산374-14 | 도 | 76     | 76     |
| 608 | 미룡 | 1       | 전 | 1,478  | 1,478  |
| 609 | 미룡 | 1-1     | 전 | 401    | 401    |
| 610 | 미룡 | 1-2     | 전 | 1,457  | 1,457  |
| 611 | 미룡 | 1-3     | 전 | 459    | 459    |
| 612 | 미룡 | 1-4     | 전 | 715    | 715    |
| 613 | 미룡 | 1-6     | 전 | 92     | 92     |
| 614 | 미룡 | 2-1     | 전 | 486    | 486    |
| 615 | 미룡 | 2-2     | 유 | 136    | 136    |
| 616 | 미룡 | 3       | 답 | 893    | 893    |
| 617 | 미룡 | 3-1     | 전 | 461    | 461    |
| 618 | 미룡 | 3-4     | 전 | 329    | 329    |
| 619 | 미룡 | 4       | 유 | 27,066 | 27,066 |
| 620 | 미룡 | 4-1     | 유 | 75     | 75     |
| 621 | 미룡 | 4-2     | 유 | 1,139  | 1,139  |
| 622 | 미룡 | 4-3     | 유 | 1,391  | 1,391  |
| 623 | 미룡 | 4-4     | 유 | 114    | 114    |
| 624 | 미룡 | 6       | 답 | 1,603  | 1,603  |
| 625 | 미룡 | 6-1     | 전 | 2,331  | 2,331  |
| 626 | 미룡 | 6-3     | 답 | 281    | 281    |
| 627 | 미룡 | 6-4     | 답 | 466    | 466    |
| 628 | 미룡 | 6-5     | 전 | 106    | 106    |
| 629 | 미룡 | 6-6     | 답 | 387    | 387    |
| 630 | 미룡 | 6-7     | 전 | 359    | 359    |
| 631 | 미룡 | 6-8     | 답 | 2,205  | 2,205  |
| 632 | 미룡 | 6-13    | 전 | 226    | 226    |
| 633 | 미룡 | 6-15    | 임 | 203    | 203    |
| 634 | 미룡 | 6-16    | 임 | 433    | 433    |
| 635 | 미룡 | 6-17    | 임 | 5,547  | 5,547  |
| 636 | 미룡 | 6-18    | 임 | 3,397  | 3,397  |
| 637 | 미룡 | 8       | 유 | 670    | 670    |
| 638 | 미룡 | 8-1     | 유 | 456    | 456    |
| 639 | 미룡 | 8-2     | 유 | 709    | 709    |
| 640 | 미룡 | 9       | 유 | 526    | 526    |
| 641 | 미룡 | 9-1     | 유 | 231    | 231    |
| 642 | 미룡 | 11      | 유 | 642    | 642    |
| 643 | 미룡 | 11-1    | 유 | 296    | 296    |
| 644 | 미룡 | 11-2    | 유 | 163    | 163    |
| 645 | 미룡 | 11-3    | 유 | 17     | 17     |
| 646 | 미룡 | 13      | 유 | 25,425 | 25,425 |

|     |    |      |   |        |        |
|-----|----|------|---|--------|--------|
| 647 | 미륵 | 13-1 | 유 | 204    | 204    |
| 648 | 미륵 | 13-2 | 유 | 420    | 420    |
| 649 | 미륵 | 13-3 | 유 | 89     | 89     |
| 650 | 미륵 | 13-4 | 유 | 57     | 57     |
| 651 | 미륵 | 13-5 | 유 | 103    | 103    |
| 652 | 미륵 | 13-6 | 유 | 23     | 23     |
| 653 | 미륵 | 22-1 | 전 | 984    | 984    |
| 654 | 미륵 | 22-1 | 전 | 984    | 984    |
| 655 | 미륵 | 22-2 | 전 | 26     | 26     |
| 656 | 미륵 | 22-3 | 전 | 87     | 87     |
| 657 | 미륵 | 29-1 | 대 | 312    | 312    |
| 658 | 미륵 | 29-3 | 대 | 2      | 2      |
| 659 | 미륵 | 29-4 | 대 | 10     | 10     |
| 660 | 미륵 | 31-1 | 전 | 104    | 104    |
| 661 | 미륵 | 31-2 | 유 | 688    | 688    |
| 662 | 미륵 | 31-3 | 전 | 144    | 144    |
| 663 | 미륵 | 31-4 | 유 | 168    | 168    |
| 664 | 미륵 | 31-5 | 유 | 13     | 13     |
| 665 | 미륵 | 32-1 | 답 | 1,384  | 1,384  |
| 666 | 미륵 | 32-3 | 전 | 335    | 335    |
| 667 | 미륵 | 32-4 | 임 | 4,248  | 4,248  |
| 668 | 미륵 | 32-5 | 임 | 215    | 215    |
| 669 | 미륵 | 33   | 대 | 474    | 474    |
| 670 | 미륵 | 33-1 | 대 | 2      | 2      |
| 671 | 미륵 | 34   | 대 | 416    | 416    |
| 672 | 미륵 | 34-1 | 대 | 10     | 10     |
| 673 | 미륵 | 35   | 전 | 633    | 633    |
| 674 | 미륵 | 35-1 | 전 | 2      | 2      |
| 675 | 미륵 | 36   | 유 | 12,288 | 12,288 |
| 676 | 미륵 | 36-1 | 전 | 1,696  | 1,696  |
| 677 | 미륵 | 36-3 | 전 | 499    | 499    |
| 678 | 미륵 | 36-7 | 유 | 141    | 141    |
| 679 | 미륵 | 36-8 | 유 | 302    | 302    |
| 680 | 미륵 | 37-2 | 전 | 2,380  | 2,380  |
| 681 | 미륵 | 37-5 | 답 | 2,456  | 2,456  |
| 682 | 미륵 | 37-6 | 전 | 288    | 288    |
| 683 | 미륵 | 37-7 | 전 | 6,251  | 6,251  |
| 684 | 미륵 | 37-8 | 전 | 579    | 579    |
| 685 | 미륵 | 46-5 | 전 | 221    | 221    |
| 686 | 미륵 | 48   | 유 | 8,058  | 8,058  |
| 687 | 미륵 | 48-2 | 유 | 2,132  | 2,132  |
| 688 | 미륵 | 48-4 | 유 | 512    | 512    |
| 689 | 미륵 | 48-6 | 유 | 638    | 638    |
| 690 | 미륵 | 48-8 | 유 | 558    | 558    |
| 691 | 미륵 | 49-1 | 대 | 793    | 793    |
| 692 | 미륵 | 49-2 | 잡 | 1,143  | 1,143  |
| 693 | 미륵 | 49-4 | 대 | 619    | 619    |
| 694 | 미륵 | 49-5 | 대 | 976    | 976    |
| 695 | 미륵 | 49-7 | 대 | 914    | 914    |
| 696 | 미륵 | 49-8 | 도 | 3,858  | 3,858  |

|     |    |       |   |         |         |
|-----|----|-------|---|---------|---------|
| 697 | 미룡 | 49-10 | 잡 | 17      | 17      |
| 698 | 미룡 | 49-11 | 잡 | 514     | 514     |
| 699 | 미룡 | 49-15 | 잡 | 244     | 244     |
| 700 | 미룡 | 49-21 | 대 | 974     | 974     |
| 701 | 미룡 | 49-32 | 잡 | 610     | 610     |
| 702 | 미룡 | 49-39 | 잡 | 609     | 609     |
| 703 | 미룡 | 49-41 | 임 | 911     | 911     |
| 704 | 미룡 | 49-42 | 유 | 282     | 282     |
| 705 | 미룡 | 49-43 | 임 | 85      | 85      |
| 706 | 미룡 | 49-44 | 대 | 118     | 118     |
| 707 | 미룡 | 49-45 | 도 | 142     | 142     |
| 708 | 미룡 | 49-46 | 잡 | 403     | 403     |
| 709 | 미룡 | 49-47 | 잡 | 353     | 353     |
| 710 | 미룡 | 50    | 구 | 813     | 813     |
| 711 | 미룡 | 51    | 유 | 403     | 403     |
| 712 | 미룡 | 52    | 유 | 7,856   | 7,856   |
| 713 | 미룡 | 53-11 | 대 | 422     | 422     |
| 714 | 미룡 | 53-12 | 대 | 856     | 856     |
| 715 | 미룡 | 53-13 | 대 | 846     | 846     |
| 716 | 미룡 | 53-15 | 잡 | 3,855   | 3,855   |
| 717 | 미룡 | 53-18 | 잡 | 90      | 90      |
| 718 | 미룡 | 53-26 | 대 | 423     | 423     |
| 719 | 미룡 | 53-27 | 잡 | 449     | 449     |
| 720 | 미룡 | 55    | 유 | 3,990   | 3,990   |
| 721 | 미룡 | 56-2  | 전 | 1,567   | 1,567   |
| 722 | 미룡 | 57    | 대 | 801     | 323     |
| 723 | 미룡 | 57-1  | 대 | 949     | 451     |
| 724 | 미룡 | 59    | 유 | 312,221 | 312,221 |
| 725 | 미룡 | 59-1  | 전 | 301     | 301     |
| 726 | 미룡 | 59-2  | 유 | 2,579   | 2,579   |
| 727 | 미룡 | 59-3  | 유 | 407     | 407     |
| 728 | 미룡 | 59-4  | 유 | 1,005   | 1,005   |
| 729 | 미룡 | 59-6  | 유 | 20,494  | 16,697  |
| 730 | 미룡 | 59-7  | 도 | 209     | 209     |
| 731 | 미룡 | 59-32 | 도 | 389     | 389     |
| 732 | 미룡 | 59-39 | 도 | 90      | 90      |
| 733 | 미룡 | 59-41 | 도 | 299     | 299     |
| 734 | 미룡 | 59-42 | 도 | 1,105   | 1,105   |
| 735 | 미룡 | 59-43 | 대 | 500     | 500     |
| 736 | 미룡 | 59-45 | 도 | 224     | 8       |
| 737 | 미룡 | 59-62 | 유 | 1,019   | 58      |
| 738 | 미룡 | 59-70 | 원 | 1,480   | 1,480   |
| 739 | 미룡 | 59-71 | 임 | 619     | 530     |
| 740 | 미룡 | 59-79 | 원 | 847     | 847     |
| 741 | 미룡 | 59-80 | 원 | 545     | 545     |
| 742 | 미룡 | 59-81 | 대 | 693     | 693     |
| 743 | 미룡 | 59-82 | 원 | 680     | 680     |
| 744 | 미룡 | 59-83 | 대 | 585     | 585     |
| 745 | 미룡 | 59-84 | 대 | 486     | 486     |
| 746 | 미룡 | 59-85 | 원 | 436     | 436     |

|     |    |        |   |       |       |
|-----|----|--------|---|-------|-------|
| 747 | 미륵 | 59-86  | 원 | 580   | 580   |
| 748 | 미륵 | 59-88  | 원 | 427   | 427   |
| 749 | 미륵 | 59-90  | 원 | 1,020 | 1,020 |
| 750 | 미륵 | 59-91  | 원 | 1,512 | 1,512 |
| 751 | 미륵 | 59-92  | 원 | 555   | 555   |
| 752 | 미륵 | 59-93  | 대 | 564   | 564   |
| 753 | 미륵 | 59-94  | 대 | 620   | 620   |
| 754 | 미륵 | 59-95  | 대 | 647   | 647   |
| 755 | 미륵 | 59-96  | 원 | 598   | 598   |
| 756 | 미륵 | 59-97  | 유 | 6,157 | 6,157 |
| 757 | 미륵 | 59-98  | 유 | 35    | 35    |
| 758 | 미륵 | 59-108 | 답 | 257   | 257   |
| 759 | 미륵 | 59-154 | 유 | 26    | 26    |
| 760 | 미륵 | 59-174 | 원 | 241   | 241   |
| 761 | 미륵 | 59-175 | 도 | 82    | 31    |
| 762 | 미륵 | 59-176 | 답 | 264   | 7     |
| 763 | 미륵 | 126-2  | 전 | 1,567 | 56    |
| 764 | 미륵 | 126-3  | 전 | 165   | 130   |
| 765 | 미륵 | 131    | 대 | 231   | 81    |
| 766 | 미륵 | 131-1  | 전 | 1,765 | 1,765 |
| 767 | 미륵 | 131-2  | 전 | 426   | 20    |
| 768 | 미륵 | 131-7  | 임 | 5,938 | 5,371 |
| 769 | 미륵 | 146    | 유 | 6,846 | 6,846 |
| 770 | 미륵 | 146-1  | 유 | 155   | 155   |
| 771 | 미륵 | 146-2  | 유 | 163   | 163   |
| 772 | 미륵 | 147-5  | 전 | 307   | 307   |
| 773 | 미륵 | 147-6  | 유 | 764   | 764   |
| 774 | 미륵 | 148-1  | 전 | 284   | 284   |
| 775 | 미륵 | 149-1  | 전 | 480   | 480   |
| 776 | 미륵 | 150    | 유 | 7,998 | 7,998 |
| 777 | 미륵 | 150-1  | 유 | 49    | 49    |
| 778 | 미륵 | 154    | 대 | 271   | 271   |
| 779 | 미륵 | 154-2  | 유 | 215   | 215   |
| 780 | 미륵 | 155    | 대 | 217   | 217   |
| 781 | 미륵 | 155-1  | 도 | 41    | 41    |
| 782 | 미륵 | 156-1  | 유 | 988   | 988   |
| 783 | 미륵 | 156-2  | 전 | 621   | 621   |
| 784 | 미륵 | 156-5  | 도 | 372   | 372   |
| 785 | 미륵 | 156-6  | 도 | 205   | 205   |
| 786 | 미륵 | 156-7  | 도 | 286   | 286   |
| 787 | 미륵 | 156-8  | 전 | 190   | 190   |
| 788 | 미륵 | 156-9  | 유 | 502   | 502   |
| 789 | 미륵 | 156-10 | 유 | 330   | 330   |
| 790 | 미륵 | 157-2  | 답 | 159   | 159   |
| 791 | 미륵 | 158    | 전 | 159   | 159   |
| 792 | 미륵 | 158-1  | 전 | 674   | 674   |
| 793 | 미륵 | 159-1  | 전 | 1,709 | 348   |
| 794 | 미륵 | 387    | 전 | 195   | 68    |
| 795 | 미륵 | 388    | 전 | 651   | 651   |
| 796 | 미륵 | 389-2  | 대 | 230   | 230   |

|     |    |        |   |       |       |
|-----|----|--------|---|-------|-------|
| 797 | 미륵 | 389-4  | 대 | 201   | 72    |
| 798 | 미륵 | 420-7  | 전 | 1,101 | 1,101 |
| 799 | 미륵 | 420-9  | 묘 | 77    | 77    |
| 800 | 미륵 | 420-20 | 전 | 249   | 249   |
| 801 | 미륵 | 420-21 | 전 | 2,065 | 1,115 |
| 802 | 미륵 | 420-22 | 전 | 239   | 239   |
| 803 | 미륵 | 420-23 | 전 | 65    | 65    |
| 804 | 미륵 | 420-24 | 묘 | 68    | 68    |
| 805 | 미륵 | 429-6  | 전 | 96    | 96    |
| 806 | 미륵 | 429-13 | 전 | 185   | 5     |
| 807 | 미륵 | 429-14 | 전 | 99    | 50    |
| 808 | 미륵 | 429-15 | 전 | 563   | 563   |
| 809 | 미륵 | 429-16 | 전 | 95    | 95    |
| 810 | 미륵 | 429-17 | 전 | 114   | 114   |
| 811 | 미륵 | 429-18 | 전 | 89    | 89    |
| 812 | 미륵 | 429-19 | 전 | 793   | 176   |
| 813 | 미륵 | 429-24 | 전 | 257   | 255   |
| 814 | 미륵 | 429-25 | 전 | 7     | 7     |
| 815 | 미륵 | 429-26 | 전 | 197   | 128   |
| 816 | 미륵 | 434-2  | 전 | 103   | 103   |
| 817 | 미륵 | 434-5  | 전 | 324   | 324   |
| 818 | 미륵 | 434-6  | 전 | 377   | 39    |
| 819 | 미륵 | 434-26 | 전 | 546   | 32    |
| 820 | 미륵 | 434-27 | 전 | 311   | 311   |
| 821 | 미륵 | 438-15 | 전 | 1,326 | 1,326 |
| 822 | 미륵 | 438-22 | 전 | 41    | 41    |
| 823 | 미륵 | 438-36 | 전 | 2,191 | 2,191 |
| 824 | 미륵 | 438-37 | 전 | 1,239 | 292   |
| 825 | 미륵 | 438-42 | 전 | 824   | 824   |
| 826 | 미륵 | 438-43 | 전 | 321   | 201   |
| 827 | 미륵 | 438-45 | 전 | 369   | 68    |
| 828 | 미륵 | 438-46 | 전 | 286   | 62    |
| 829 | 미륵 | 468-3  | 전 | 211   | 211   |
| 830 | 미륵 | 468-4  | 전 | 186   | 186   |
| 831 | 미륵 | 468-7  | 전 | 121   | 43    |
| 832 | 미륵 | 468-9  | 전 | 300   | 112   |
| 833 | 미륵 | 469    | 전 | 340   | 340   |
| 834 | 미륵 | 469-1  | 전 | 1,289 | 1,289 |
| 835 | 미륵 | 469-2  | 전 | 277   | 277   |
| 836 | 미륵 | 469-3  | 전 | 16    | 16    |
| 837 | 미륵 | 469-5  | 전 | 425   | 425   |
| 838 | 미륵 | 469-6  | 전 | 495   | 495   |
| 839 | 미륵 | 469-11 | 전 | 37    | 37    |
| 840 | 미륵 | 469-13 | 전 | 501   | 501   |
| 841 | 미륵 | 469-23 | 전 | 718   | 352   |
| 842 | 미륵 | 469-25 | 전 | 38    | 38    |
| 843 | 미륵 | 469-26 | 전 | 17    | 17    |
| 844 | 미륵 | 469-27 | 전 | 213   | 74    |
| 845 | 미륵 | 469-28 | 전 | 105   | 100   |
| 846 | 미륵 | 830    | 도 | 1,448 | 1,448 |



|     |    |        |   |        |        |
|-----|----|--------|---|--------|--------|
| 847 | 미룡 | 831    | 도 | 142    | 142    |
| 848 | 미룡 | 832    | 구 | 122    | 122    |
| 849 | 미룡 | 833    | 도 | 1,071  | 1,071  |
| 850 | 미룡 | 834-23 | 도 | 2,273  | 44     |
| 851 | 미룡 | 834-31 | 도 | 2,140  | 746    |
| 852 | 미룡 | 산233-1 | 임 | 10,768 | 10,768 |
| 853 | 미룡 | 산145-4 | 임 | 3,979  | 3,979  |
| 854 | 미룡 | 산145-5 | 임 | 3,261  | 1,157  |
| 855 | 미룡 | 산145-6 | 임 | 589    | 589    |
| 856 | 미룡 | 산146   | 임 | 8,544  | 8,544  |
| 857 | 미룡 | 산146-3 | 임 | 903    | 410    |
| 858 | 미룡 | 산146-4 | 임 | 133    | 133    |
| 859 | 미룡 | 산147-1 | 임 | 4,661  | 4,661  |
| 860 | 미룡 | 산148   | 임 | 73     | 73     |
| 861 | 미룡 | 산149-4 | 임 | 179    | 86     |
| 862 | 미룡 | 산150-2 | 임 | 69     | 69     |
| 863 | 미룡 | 산150-3 | 임 | 308    | 60     |
| 864 | 미룡 | 산152-1 | 임 | 7,457  | 7,457  |
| 865 | 미룡 | 산152-6 | 임 | 37     | 37     |
| 866 | 미룡 | 산152-7 | 임 | 470    | 173    |
| 867 | 미룡 | 산153   | 임 | 16,661 | 16,661 |
| 868 | 미룡 | 산154   | 임 | 2,083  | 2,083  |
| 869 | 미룡 | 산155-1 | 임 | 4,908  | 4,908  |
| 870 | 미룡 | 산155-2 | 임 | 2,017  | 2,017  |
| 871 | 미룡 | 산155-6 | 임 | 298    | 298    |
| 872 | 미룡 | 산155-7 | 임 | 471    | 471    |
| 873 | 미룡 | 산155-8 | 임 | 388    | 388    |
| 874 | 미룡 | 산155-9 | 임 | 650    | 650    |
| 875 | 미룡 | 산156-1 | 임 | 664    | 664    |
| 876 | 미룡 | 산156-3 | 임 | 129    | 72     |
| 877 | 미룡 | 산168-1 | 임 | 694    | 694    |
| 878 | 미룡 | 산169-1 | 임 | 595    | 595    |
| 879 | 미룡 | 산169-2 | 임 | 2,537  | 2,537  |
| 880 | 미룡 | 산169-4 | 임 | 736    | 339    |
| 881 | 미룡 | 산170   | 임 | 23,405 | 23,405 |
| 882 | 미룡 | 산171-2 | 임 | 4,841  | 4,841  |
| 883 | 미룡 | 산171-4 | 임 | 1,308  | 1,280  |
| 884 | 미룡 | 산176-5 | 임 | 694    | 186    |
| 885 | 미룡 | 산176-8 | 임 | 839    | 394    |
| 886 | 미룡 | 산176-9 | 임 | 916    | 311    |
| 887 | 미룡 | 산177   | 임 | 99     | 1      |
| 888 | 미룡 | 산179   | 임 | 1,091  | 1,091  |
| 889 | 미룡 | 산180-5 | 임 | 2,450  | 2,450  |
| 890 | 미룡 | 산180-6 | 임 | 2,092  | 868    |
| 891 | 미룡 | 산193-1 | 임 | 712    | 29     |
| 892 | 미룡 | 산197-1 | 임 | 837    | 16     |
| 893 | 미룡 | 산199   | 임 | 1,795  | 1,795  |
| 894 | 미룡 | 산199-1 | 임 | 12,916 | 12,916 |
| 895 | 미룡 | 산199-2 | 임 | 2,975  | 2,975  |
| 896 | 미룡 | 산199-3 | 임 | 2,503  | 1,785  |

|     |    |         |   |        |        |
|-----|----|---------|---|--------|--------|
| 897 | 미륵 | 산199-4  | 임 | 30     | 23     |
| 898 | 미륵 | 산199-5  | 임 | 112    | 112    |
| 899 | 미륵 | 산200    | 임 | 2,281  | 2,281  |
| 900 | 미륵 | 산201    | 임 | 694    | 694    |
| 901 | 미륵 | 산202    | 임 | 9,585  | 9,585  |
| 902 | 미륵 | 산202-1  | 임 | 1,110  | 1,110  |
| 903 | 미륵 | 산202-3  | 임 | 1,602  | 1,570  |
| 904 | 미륵 | 산203-1  | 임 | 5,980  | 5,980  |
| 905 | 미륵 | 산203-3  | 유 | 198    | 198    |
| 906 | 미륵 | 산203-4  | 임 | 992    | 992    |
| 907 | 미륵 | 산203-5  | 도 | 49     | 49     |
| 908 | 미륵 | 산203-7  | 임 | 1,477  | 872    |
| 909 | 미륵 | 산204-1  | 임 | 2,110  | 2,110  |
| 910 | 미륵 | 산204-2  | 유 | 992    | 992    |
| 911 | 미륵 | 산204-3  | 유 | 1,763  | 1,763  |
| 912 | 미륵 | 산204-4  | 도 | 72     | 72     |
| 913 | 미륵 | 산204-5  | 유 | 518    | 518    |
| 914 | 미륵 | 산206-1  | 유 | 2,676  | 2,676  |
| 915 | 미륵 | 산206-3  | 유 | 793    | 793    |
| 916 | 미륵 | 산206-4  | 유 | 694    | 694    |
| 917 | 미륵 | 산206-5  | 임 | 583    | 583    |
| 918 | 미륵 | 산206-6  | 도 | 2,013  | 2,013  |
| 919 | 미륵 | 산206-7  | 도 | 706    | 706    |
| 920 | 미륵 | 산207-1  | 임 | 4,739  | 4,739  |
| 921 | 미륵 | 산207-2  | 유 | 992    | 992    |
| 922 | 미륵 | 산207-3  | 유 | 2,006  | 2,006  |
| 923 | 미륵 | 산207-4  | 도 | 418    | 418    |
| 924 | 미륵 | 산208-1  | 임 | 25,456 | 25,456 |
| 925 | 미륵 | 산208-2  | 유 | 99     | 99     |
| 926 | 미륵 | 산208-3  | 유 | 953    | 953    |
| 927 | 미륵 | 산208-4  | 도 | 131    | 131    |
| 928 | 미륵 | 산208-6  | 유 | 584    | 584    |
| 929 | 미륵 | 산211-2  | 임 | 6,050  | 6,050  |
| 930 | 미륵 | 산211-3  | 임 | 6,802  | 6,802  |
| 931 | 미륵 | 산212    | 임 | 496    | 496    |
| 932 | 미륵 | 산213-2  | 임 | 1,272  | 1,272  |
| 933 | 미륵 | 산213-3  | 임 | 20,085 | 20,085 |
| 934 | 미륵 | 산213-5  | 유 | 793    | 793    |
| 935 | 미륵 | 산213-11 | 임 | 908    | 908    |
| 936 | 미륵 | 산214-5  | 임 | 4,066  | 4,066  |
| 937 | 미륵 | 산215    | 유 | 198    | 198    |
| 938 | 미륵 | 산217-3  | 유 | 793    | 793    |
| 939 | 미륵 | 산218-1  | 임 | 893    | 893    |
| 940 | 미륵 | 산218-3  | 임 | 298    | 298    |
| 941 | 미륵 | 산218-4  | 유 | 496    | 496    |
| 942 | 미륵 | 산218-5  | 임 | 397    | 397    |
| 943 | 미륵 | 산219-1  | 임 | 7,360  | 7,360  |
| 944 | 미륵 | 산219-2  | 유 | 397    | 397    |
| 945 | 미륵 | 산219-3  | 유 | 1,587  | 1,587  |
| 946 | 미륵 | 산219-4  | 임 | 1,143  | 1,143  |

|     |    |        |   |        |        |
|-----|----|--------|---|--------|--------|
| 947 | 미륵 | 산219-5 | 임 | 26     | 26     |
| 948 | 미륵 | 산220-1 | 임 | 4,151  | 4,151  |
| 949 | 미륵 | 산220-2 | 유 | 419    | 419    |
| 950 | 미륵 | 산220-3 | 임 | 312    | 312    |
| 951 | 미륵 | 산220-4 | 유 | 77     | 77     |
| 952 | 미륵 | 산221-1 | 임 | 4,364  | 4,364  |
| 953 | 미륵 | 산223-2 | 임 | 397    | 397    |
| 954 | 미륵 | 산223-3 | 임 | 2,042  | 2,042  |
| 955 | 미륵 | 산223-4 | 임 | 298    | 298    |
| 956 | 미륵 | 산223-7 | 임 | 933    | 933    |
| 957 | 미륵 | 산225-2 | 임 | 9,221  | 9,221  |
| 958 | 미륵 | 산225-3 | 임 | 758    | 738    |
| 959 | 미륵 | 산225-4 | 임 | 236    | 236    |
| 960 | 미륵 | 산226-3 | 임 | 3,324  | 3,324  |
| 961 | 미륵 | 산226-4 | 임 | 364    | 364    |
| 962 | 미륵 | 산226-5 | 임 | 12,874 | 12,874 |
| 963 | 미륵 | 산228-2 | 유 | 5,752  | 5,752  |
| 964 | 미륵 | 산228-3 | 임 | 6,942  | 6,942  |
| 965 | 미륵 | 산229   | 임 | 2,479  | 2,479  |
| 966 | 미륵 | 산230   | 유 | 1,388  | 1,388  |
| 967 | 미륵 | 산231-1 | 임 | 992    | 992    |
| 968 | 미륵 | 산231-2 | 유 | 198    | 198    |
| 969 | 미륵 | 산232-1 | 임 | 3,326  | 3,326  |
| 970 | 미륵 | 산232-3 | 임 | 4,347  | 4,347  |
| 971 | 미륵 | 산232-4 | 임 | 221    | 221    |
| 972 | 미륵 | 산232-5 | 임 | 536    | 536    |
| 973 | 미륵 | 산233-3 | 유 | 2,281  | 2,281  |
| 974 | 미륵 | 산233-6 | 임 | 812    | 812    |
| 975 | 미륵 | 산233-7 | 임 | 618    | 618    |
| 976 | 미륵 | 산234-1 | 임 | 12,064 | 12,064 |
| 977 | 미륵 | 산234-2 | 유 | 2,777  | 2,777  |
| 978 | 미륵 | 산234-4 | 임 | 35     | 35     |
| 979 | 미륵 | 산235-1 | 임 | 13,884 | 13,884 |
| 980 | 미륵 | 산235-2 | 유 | 1,190  | 1,190  |
| 981 | 미륵 | 산236   | 임 | 3,273  | 3,273  |
| 982 | 미륵 | 산237   | 임 | 1,172  | 1,172  |
| 983 | 미륵 | 산237-1 | 임 | 18     | 18     |
| 984 | 미륵 | 산238-1 | 임 | 2,487  | 2,487  |
| 985 | 미륵 | 산238-4 | 임 | 1,976  | 1,976  |
| 986 | 미륵 | 산239-1 | 유 | 1,740  | 1,740  |
| 987 | 미륵 | 산239-2 | 임 | 4,165  | 4,165  |
| 988 | 미륵 | 산239-3 | 임 | 992    | 992    |
| 989 | 미륵 | 산239-4 | 유 | 51     | 51     |
| 990 | 미륵 | 산239-5 | 유 | 1,964  | 1,964  |
| 991 | 미륵 | 산239-6 | 유 | 902    | 902    |
| 992 | 미륵 | 산239-7 | 유 | 454    | 454    |
| 993 | 미륵 | 산239-8 | 유 | 46     | 46     |
| 994 | 미륵 | 산240-1 | 유 | 61     | 61     |
| 995 | 미륵 | 산240-5 | 임 | 29,415 | 16,162 |
| 996 | 미륵 | 산240-6 | 유 | 298    | 298    |

|      |    |         |   |        |        |
|------|----|---------|---|--------|--------|
| 997  | 미룡 | 산240-7  | 도 | 1,868  | 1,868  |
| 998  | 미룡 | 산240-8  | 임 | 4,375  | 4,375  |
| 999  | 미룡 | 산240-9  | 도 | 640    | 640    |
| 1000 | 미룡 | 산240-10 | 유 | 38     | 38     |
| 1001 | 미룡 | 산241    | 임 | 5,109  | 5,109  |
| 1002 | 미룡 | 산241-1  | 도 | 90     | 90     |
| 1003 | 미룡 | 산241-2  | 도 | 544    | 544    |
| 1004 | 미룡 | 산242-1  | 유 | 514    | 514    |
| 1005 | 미룡 | 산242-5  | 유 | 8,223  | 8,223  |
| 1006 | 미룡 | 산242-6  | 유 | 461    | 461    |
| 1007 | 미룡 | 산242-7  | 유 | 2,490  | 2,490  |
| 1008 | 미룡 | 산242-9  | 유 | 4,165  | 4,165  |
| 1009 | 미룡 | 산242-10 | 임 | 806    | 806    |
| 1010 | 미룡 | 산242-11 | 도 | 6,776  | 6,766  |
| 1011 | 미룡 | 산242-12 | 임 | 240    | 240    |
| 1012 | 미룡 | 산242-13 | 임 | 13,283 | 13,283 |
| 1013 | 미룡 | 산242-15 | 도 | 77     | 77     |
| 1014 | 미룡 | 산242-16 | 도 | 3,109  | 3,109  |
| 1015 | 미룡 | 산242-17 | 임 | 26,464 | 26,464 |
| 1016 | 미룡 | 산242-21 | 유 | 142    | 142    |
| 1017 | 미룡 | 산242-22 | 유 | 60     | 60     |
| 1018 | 미룡 | 산242-23 | 유 | 334    | 334    |
| 1019 | 미룡 | 산242-24 | 유 | 246    | 246    |
| 1020 | 미룡 | 산242-25 | 유 | 71     | 71     |
| 1021 | 미룡 | 산242-26 | 유 | 52     | 52     |
| 1022 | 미룡 | 산242-27 | 유 | 223    | 223    |
| 1023 | 미룡 | 산242-28 | 유 | 308    | 308    |
| 1024 | 미룡 | 산242-29 | 유 | 485    | 485    |
| 1025 | 미룡 | 산242-30 | 임 | 87     | 87     |
| 1026 | 미룡 | 산242-31 | 임 | 101    | 101    |
| 1027 | 미룡 | 산242-32 | 임 | 460    | 460    |
| 1028 | 미룡 | 산242-33 | 임 | 4      | 4      |
| 1029 | 미룡 | 산242-34 | 임 | 106    | 106    |
| 1030 | 미룡 | 산242-41 | 임 | 200    | 200    |
| 1031 | 미룡 | 산242-42 | 임 | 3,209  | 3,209  |
| 1032 | 미룡 | 산242-43 | 임 | 110    | 110    |
| 1033 | 미룡 | 산243    | 임 | 2,380  | 2,380  |
| 1034 | 미룡 | 산244-1  | 유 | 2,232  | 2,232  |
| 1035 | 미룡 | 산244-2  | 임 | 2,579  | 2,579  |
| 1036 | 미룡 | 산244-4  | 유 | 471    | 471    |
| 1037 | 미룡 | 산244-5  | 유 | 74     | 74     |
| 1038 | 미룡 | 산245-1  | 임 | 2,975  | 2,975  |
| 1039 | 미룡 | 산245-2  | 유 | 2,219  | 2,219  |
| 1040 | 미룡 | 산245-5  | 유 | 91     | 91     |
| 1041 | 미룡 | 산245-6  | 유 | 70     | 70     |
| 1042 | 미룡 | 산251    | 임 | 1,289  | 1,260  |
| 1043 | 미룡 | 산253    | 임 | 69     | 69     |
| 1044 | 미룡 | 산254    | 임 | 691    | 569    |
| 1045 | 미룡 | 산258-1  | 도 | 90     | 90     |
| 1046 | 미룡 | 산259    | 임 | 6,942  | 4,508  |

|      |    |        |   |       |       |
|------|----|--------|---|-------|-------|
| 1047 | 미룡 | 산260   | 임 | 932   | 932   |
| 1048 | 미룡 | 산260-1 | 도 | 60    | 60    |
| 1049 | 미룡 | 산261-2 | 임 | 694   | 694   |
| 1050 | 미룡 | 산262   | 임 | 2,110 | 2,110 |
| 1051 | 미룡 | 산262-1 | 도 | 134   | 134   |
| 1052 | 미룡 | 산262-2 | 도 | 1,758 | 1,758 |
| 1053 | 미룡 | 산262-3 | 임 | 163   | 163   |
| 1054 | 미룡 | 산263   | 임 | 93    | 93    |
| 1055 | 미룡 | 산264   | 임 | 7,524 | 7,524 |
| 1056 | 지곡 | 324-4  | 전 | 253   | 86    |
| 1057 | 지곡 | 324-14 | 대 | 109   | 2     |
| 1058 | 지곡 | 324-15 | 대 | 263   | 5     |
| 1059 | 지곡 | 324-21 | 도 | 308   | 97    |
| 1060 | 지곡 | 324-28 | 임 | 93    | 93    |
| 1061 | 지곡 | 324-35 | 전 | 788   | 788   |
| 1062 | 지곡 | 324-36 | 대 | 58    | 56    |
| 1063 | 지곡 | 324-37 | 임 | 242   | 242   |
| 1064 | 지곡 | 324-41 | 임 | 110   | 110   |
| 1065 | 지곡 | 328-1  | 전 | 4,367 | 100   |
| 1066 | 지곡 | 328-7  | 전 | 155   | 155   |
| 1067 | 지곡 | 329    | 전 | 1,058 | 35    |
| 1068 | 지곡 | 329-1  | 전 | 3,203 | 75    |
| 1069 | 지곡 | 329-2  | 전 | 86    | 86    |
| 1070 | 지곡 | 329-3  | 전 | 4     | 4     |
| 1071 | 지곡 | 329-4  | 전 | 28    | 28    |
| 1072 | 지곡 | 329-5  | 전 | 1,099 | 53    |
| 1073 | 지곡 | 332-3  | 전 | 734   | 29    |
| 1074 | 지곡 | 332-4  | 전 | 26    | 26    |
| 1075 | 지곡 | 371-34 | 임 | 331   | 129   |
| 1076 | 지곡 | 371-38 | 임 | 331   | 111   |
| 1077 | 지곡 | 371-39 | 임 | 331   | 48    |
| 1078 | 지곡 | 396-3  | 도 | 188   | 9     |
| 1079 | 지곡 | 396-5  | 도 | 7     | 3     |
| 1080 | 지곡 | 396-6  | 도 | 221   | 130   |
| 1081 | 지곡 | 396-7  | 전 | 53    | 53    |
| 1082 | 지곡 | 396-8  | 도 | 13    | 13    |
| 1083 | 지곡 | 396-10 | 대 | 18    | 18    |
| 1084 | 지곡 | 414-1  | 전 | 248   | 24    |
| 1085 | 지곡 | 414-3  | 도 | 179   | 179   |
| 1086 | 지곡 | 414-4  | 전 | 129   | 129   |
| 1087 | 지곡 | 415    | 유 | 7,328 | 7,328 |
| 1088 | 지곡 | 415-1  | 유 | 115   | 115   |
| 1089 | 지곡 | 415-2  | 유 | 402   | 402   |
| 1090 | 지곡 | 415-3  | 유 | 130   | 130   |
| 1091 | 지곡 | 415-4  | 유 | 444   | 444   |
| 1092 | 지곡 | 415-5  | 유 | 124   | 124   |
| 1093 | 지곡 | 415-6  | 유 | 28    | 28    |
| 1094 | 지곡 | 416-2  | 유 | 701   | 2     |
| 1095 | 지곡 | 416-3  | 도 | 142   | 141   |
| 1096 | 지곡 | 416-4  | 유 | 246   | 246   |

|      |    |        |   |        |        |
|------|----|--------|---|--------|--------|
| 1097 | 지곡 | 416-5  | 유 | 323    | 323    |
| 1098 | 지곡 | 417-2  | 도 | 56     | 53     |
| 1099 | 지곡 | 417-3  | 전 | 13     | 13     |
| 1100 | 지곡 | 417-4  | 전 | 83     | 83     |
| 1101 | 지곡 | 418-3  | 도 | 241    | 241    |
| 1102 | 지곡 | 418-4  | 전 | 636    | 636    |
| 1103 | 지곡 | 418-6  | 도 | 3      | 3      |
| 1104 | 지곡 | 418-10 | 전 | 582    | 314    |
| 1105 | 지곡 | 418-12 | 전 | 462    | 462    |
| 1106 | 지곡 | 419-2  | 유 | 157    | 157    |
| 1107 | 지곡 | 420-2  | 도 | 458    | 458    |
| 1108 | 지곡 | 421    | 유 | 5,562  | 5,562  |
| 1109 | 지곡 | 421-1  | 유 | 744    | 744    |
| 1110 | 지곡 | 421-2  | 유 | 3,283  | 3,283  |
| 1111 | 지곡 | 426    | 전 | 436    | 408    |
| 1112 | 지곡 | 426-2  | 전 | 132    | 132    |
| 1113 | 지곡 | 426-3  | 전 | 43     | 35     |
| 1114 | 지곡 | 430-1  | 전 | 595    | 595    |
| 1115 | 지곡 | 430-2  | 유 | 28,168 | 28,168 |
| 1116 | 지곡 | 430-4  | 유 | 325    | 325    |
| 1117 | 지곡 | 430-5  | 유 | 899    | 899    |
| 1118 | 지곡 | 430-6  | 유 | 1,788  | 1,788  |
| 1119 | 지곡 | 431    | 답 | 500    | 500    |
| 1120 | 지곡 | 431-1  | 답 | 563    | 563    |
| 1121 | 지곡 | 431-2  | 답 | 157    | 157    |
| 1122 | 지곡 | 432    | 전 | 649    | 649    |
| 1123 | 지곡 | 432-2  | 전 | 66     | 22     |
| 1124 | 지곡 | 432-3  | 전 | 585    | 585    |
| 1125 | 지곡 | 432-4  | 전 | 516    | 516    |
| 1126 | 지곡 | 432-5  | 대 | 288    | 288    |
| 1127 | 지곡 | 432-6  | 대 | 73     | 73     |
| 1128 | 지곡 | 432-7  | 임 | 258    | 258    |
| 1129 | 지곡 | 432-8  | 전 | 681    | 681    |
| 1130 | 지곡 | 432-9  | 전 | 944    | 911    |
| 1131 | 지곡 | 432-10 | 전 | 47     | 47     |
| 1132 | 지곡 | 432-11 | 전 | 1,094  | 129    |
| 1133 | 지곡 | 433-1  | 전 | 1,097  | 1,097  |
| 1134 | 지곡 | 433-3  | 유 | 144    | 144    |
| 1135 | 지곡 | 433-4  | 전 | 549    | 534    |
| 1136 | 지곡 | 433-5  | 유 | 170    | 170    |
| 1137 | 지곡 | 434    | 대 | 387    | 387    |
| 1138 | 지곡 | 435-3  | 전 | 10     | 10     |
| 1139 | 지곡 | 450    | 유 | 1,143  | 1,143  |
| 1140 | 지곡 | 452    | 유 | 283    | 283    |
| 1141 | 지곡 | 452-1  | 도 | 260    | 260    |
| 1142 | 지곡 | 452-2  | 유 | 580    | 580    |
| 1143 | 지곡 | 452-3  | 유 | 186    | 186    |
| 1144 | 지곡 | 453    | 유 | 7,857  | 7,857  |
| 1145 | 지곡 | 453-1  | 도 | 345    | 345    |
| 1146 | 지곡 | 453-2  | 도 | 1,150  | 1,150  |

|      |    |        |   |       |       |
|------|----|--------|---|-------|-------|
| 1147 | 지곡 | 453-3  | 대 | 944   | 944   |
| 1148 | 지곡 | 453-4  | 유 | 915   | 915   |
| 1149 | 지곡 | 453-5  | 유 | 337   | 337   |
| 1150 | 지곡 | 453-6  | 유 | 452   | 452   |
| 1151 | 지곡 | 453-7  | 유 | 771   | 771   |
| 1152 | 지곡 | 453-8  | 유 | 38    | 38    |
| 1153 | 지곡 | 457    | 유 | 303   | 303   |
| 1154 | 지곡 | 457-1  | 도 | 489   | 463   |
| 1155 | 지곡 | 457-2  | 도 | 234   | 138   |
| 1156 | 지곡 | 457-3  | 유 | 238   | 238   |
| 1157 | 지곡 | 457-4  | 유 | 127   | 118   |
| 1158 | 지곡 | 458-2  | 답 | 357   | 357   |
| 1159 | 지곡 | 460-2  | 전 | 33    | 33    |
| 1160 | 지곡 | 461-1  | 전 | 1,136 | 1,136 |
| 1161 | 지곡 | 461-2  | 유 | 942   | 794   |
| 1162 | 지곡 | 461-3  | 전 | 690   | 690   |
| 1163 | 지곡 | 461-4  | 도 | 233   | 233   |
| 1164 | 지곡 | 461-5  | 도 | 93    | 93    |
| 1165 | 지곡 | 462-1  | 전 | 19    | 19    |
| 1166 | 지곡 | 462-2  | 전 | 615   | 615   |
| 1167 | 지곡 | 462-3  | 도 | 110   | 110   |
| 1168 | 지곡 | 462-4  | 도 | 6     | 6     |
| 1169 | 지곡 | 465-1  | 유 | 245   | 245   |
| 1170 | 지곡 | 465-2  | 유 | 928   | 928   |
| 1171 | 지곡 | 465-3  | 전 | 1,131 | 1,131 |
| 1172 | 지곡 | 465-4  | 도 | 252   | 252   |
| 1173 | 지곡 | 465-5  | 유 | 14    | 14    |
| 1174 | 지곡 | 465-8  | 도 | 63    | 63    |
| 1175 | 지곡 | 465-9  | 도 | 27    | 27    |
| 1176 | 지곡 | 465-10 | 도 | 615   | 615   |
| 1177 | 지곡 | 465-11 | 전 | 158   | 158   |
| 1178 | 지곡 | 465-12 | 도 | 19    | 19    |
| 1179 | 지곡 | 465-13 | 유 | 46    | 46    |
| 1180 | 지곡 | 465-14 | 유 | 132   | 132   |
| 1181 | 지곡 | 465-15 | 유 | 76    | 76    |
| 1182 | 지곡 | 466-3  | 전 | 20    | 20    |
| 1183 | 지곡 | 469    | 전 | 1,636 | 1,636 |
| 1184 | 지곡 | 469-3  | 임 | 15    | 15    |
| 1185 | 지곡 | 470    | 전 | 869   | 799   |
| 1186 | 지곡 | 470-1  | 임 | 711   | 711   |
| 1187 | 지곡 | 471    | 묘 | 314   | 186   |
| 1188 | 지곡 | 472    | 전 | 486   | 153   |
| 1189 | 지곡 | 484    | 도 | 883   | 738   |
| 1190 | 지곡 | 485    | 도 | 6,232 | 3,190 |
| 1191 | 지곡 | 486    | 구 | 1,077 | 1,077 |
| 1192 | 지곡 | 486-1  | 도 | 83    | 83    |
| 1193 | 지곡 | 산117   | 임 | 6,699 | 23    |
| 1194 | 지곡 | 산104   | 임 | 2,279 | 208   |
| 1195 | 지곡 | 산104-2 | 도 | 1,020 | 1,020 |
| 1196 | 지곡 | 산104-3 | 임 | 1,188 | 1,137 |

|      |       |        |   |        |        |
|------|-------|--------|---|--------|--------|
| 1197 | 지곡    | 산104-4 | 임 | 3,872  | 19     |
| 1198 | 지곡    | 산105-3 | 임 | 455    | 188    |
| 1199 | 지곡    | 산105-4 | 임 | 30     | 8      |
| 1200 | 지곡    | 산107-2 | 임 | 138    | 68     |
| 1201 | 지곡    | 산108   | 임 | 3,061  | 3,061  |
| 1202 | 지곡    | 산108-1 | 임 | 608    | 553    |
| 1203 | 지곡    | 산109-1 | 임 | 6,248  | 6,248  |
| 1204 | 지곡    | 산109-2 | 임 | 992    | 992    |
| 1205 | 지곡    | 산110   | 임 | 496    | 496    |
| 1206 | 지곡    | 산111   | 임 | 2,678  | 2,678  |
| 1207 | 지곡    | 산112-1 | 임 | 1,785  | 1,785  |
| 1208 | 지곡    | 산113-1 | 임 | 496    | 496    |
| 1209 | 지곡    | 산114-2 | 유 | 206    | 206    |
| 1210 | 지곡    | 산114-3 | 임 | 198    | 198    |
| 1211 | 지곡    | 산114-4 | 임 | 198    | 73     |
| 1212 | 지곡    | 산114-5 | 임 | 1,006  | 600    |
| 1213 | 지곡    | 산114-6 | 유 | 468    | 454    |
| 1214 | 지곡    | 산114-7 | 유 | 219    | 219    |
| 1215 | 지곡    | 산115   | 임 | 3,238  | 18     |
| 1216 | 지곡    | 산115-2 | 임 | 450    | 245    |
| 1217 | 지곡    | 산115-3 | 임 | 114    | 114    |
| 1218 | 지곡    | 산117-1 | 임 | 138    | 138    |
| 1219 | 지곡    | 산185-4 | 임 | 397    | 188    |
| 1220 | 지곡    | 산185-5 | 도 | 2,570  | 653    |
| 1221 | 지곡    | 산186-1 | 유 | 198    | 170    |
| 1222 | 지곡    | 산186-4 | 도 | 99     | 16     |
| 1223 | 지곡    | 산187-1 | 도 | 527    | 527    |
| 1224 | 지곡    | 산187-2 | 임 | 563    | 563    |
| 1225 | 지곡    | 산189-1 | 도 | 1,351  | 473    |
| 1226 | 지곡    | 산190   | 임 | 2,975  | 184    |
| 1227 | 지곡    | 산192   | 임 | 3,570  | 3,012  |
| 1228 | 지곡    | 산193-1 | 임 | 507    | 507    |
| 1229 | 지곡    | 산193-3 | 임 | 18,537 | 18,537 |
| 1230 | 지곡    | 산193-4 | 도 | 286    | 286    |
| 1231 | 지곡    | 산193-5 | 도 | 1,496  | 1,496  |
| 1232 | 지곡    | 산195   | 임 | 2,488  | 2,424  |
| 1233 | 지곡    | 산195-1 | 도 | 529    | 529    |
| 1234 | 지곡    | 산195-2 | 임 | 157    | 157    |
| 1235 | 지곡    | 산196-1 | 임 | 4,261  | 3,307  |
| 1236 | 지곡    | 산196-2 | 유 | 99     | 99     |
| 1237 | 지곡    | 산196-3 | 도 | 606    | 606    |
| 1238 | 지곡    | 산196-4 | 임 | 984    | 984    |
| 1239 | 옥구 옥정 | 29     | 임 | 79     | 2      |
| 1240 | 옥구 옥정 | 산58-2  | 임 | 1,983  | 782    |
| 1241 | 옥구 옥정 | 산58-3  | 임 | 99     | 99     |
| 1242 | 옥구 옥정 | 산58-5  | 임 | 992    | 4      |
| 1243 | 옥구 옥정 | 산70    | 임 | 4,264  | 1,629  |
| 1244 | 옥구 옥정 | 산71    | 임 | 99     | 2      |



## 군산시 공고 제2016-1577호

‘군산시 자치법규안 입법예고에 관한 조례’ 제5조에 따라 「**군산시 지방공무원 징계양정에 관한 규칙**」을 일부 개정함에 있어 그 취지와 주요 내용을 시민에게 알려 의견을 구하고자 아래와 같이 공고합니다.

2016년 9월 13일

군 산 시 장

# 군산시 지방공무원 징계양정에 관한 규칙 일부개정 규칙안 입법예고

## 1. 개정이유

행자부 「지방공무원 징계규칙」이 제정(2015.11.19.) 시행됨으로써 우리 시 「**군산시 지방공무원 징계양정에 관한 규칙**」을 행자부 규칙에 따라 현행화할 필요

## 2. 주요내용

가. 「**군산시 지방공무원 징계양정에 관한 규칙**」 중 ‘별표6 음주운전사건 처리기준(제8조 관련)’을 「**지방공무원 징계규칙**」 ‘별표3 음주운전 징계기준(제2조 제1항 관련)’의 내용으로 대체

## 3. 개정 규칙안 : 붙임

## 4. 입법예고 기간 : 2016. 9. 13. ~ 2016. 10. 4.[22일간]

## 5. 의견제출

가. 이 규칙안에 대해 의견이 있는 단체 또는 개인은 2016년 10월 4일까지 다음사항을 기재한 의견서를 군산시장(참조 : 총무과장)에게 제출하여 주시기 바랍니다.

나. 의견 제출사항

(1) 예고 사항에 관한 항목별 의견(찬성 및 반대의견과 이유)

(2) 의견 제출자의 성명(단체인 경우 단체명과 대표자명), 주소 및 전화번호

다. 의견 제출할 곳

우)54078 군산시 시청로 17 (조촌동, 군산시청) 군산시청 총무과(전화 063-454-2254, FAX 063-454-2229)

라. 의견 제출방법 : 서면, 전화, 팩스, 직접방문 등 어느 방법이든 가능

## 6. 자세한 사항은 군산시청 총무과 인사계 (454-2254)로 문의하여 주시기 바랍니다.

군산시 규칙 제 호

## 군산시 지방공무원 징계양정에 관한 규칙 일부개정 규칙안

군산시 지방공무원 징계양정에 관한 규칙 일부를 다음과 같이 개정한다.

별표6을 별지와 같이 한다.

## 부 칙

이 규칙은 공포한 날부터 시행한다.

## □ 신구조문 대비표

| 현행                                                               |                |                                                                                                                                                                                                                                                                                                             | 개정안                                                                                                               |                |                                                                                      |
|------------------------------------------------------------------|----------------|-------------------------------------------------------------------------------------------------------------------------------------------------------------------------------------------------------------------------------------------------------------------------------------------------------------|-------------------------------------------------------------------------------------------------------------------|----------------|--------------------------------------------------------------------------------------|
| [별표 6] 음주운전사건 처리기준(제8조 관련)                                       |                |                                                                                                                                                                                                                                                                                                             | [별표 6] 음주운전사건 처리기준(제8조 관련)                                                                                        |                |                                                                                      |
| 유형 별                                                             | 징계요구<br>(처리기준) | 비 고                                                                                                                                                                                                                                                                                                         | 유 형 별                                                                                                             | 징계요구<br>(처리기준) | 비 고                                                                                  |
| 최초 음주운전을 한 경우                                                    | 경징계            | 1. 음주운전이란 「도로교통법」 제44조제1항을 위반하여 운전한 것을 말한다.<br>2. 음주운전으로 운전면허가 취소된 경우에는 음주운전으로 운전한 것으로 운전면허가 취소된 경우를 포함한다.<br>3. “중상해”란 뇌 또는 주요 장기에 대한 중대한 손상, 사지절단 등 신체 중요부분의 상실·중대변형, 신체기능의 영구상실 등 완치 가능성이 희박한 불구·불치의 부상·질병 또는 이에 상응하는 부상·질병을 말한다.<br>4. 운전직렬 공무원의 경우 별도로 아래기준 적용<br>- 면허정지 : 중징계<br>- 면허취소 : 직권면직 또는 중징계 | 혈중알코올 농도 0.1% 미만인 경우<br>최초 음주운전을 한 경우<br>0.1% 이상인 경우 또는 음주측정에 응하지 않은 경우<br>음주운전으로 운전면허가 정지되거나 취소된 상태에서 음주운전을 한 경우 | 감봉~전책          | 1. (현행과 같음)<br>2. 음주운전으로 「도로교통법」 제44조제2항을 위반하여 음주측정에 응하지 않은 경우를 포함한다.<br>3. (현행과 같음) |
| 음주운전으로 운전면허가 정지 또는 취소된 상태에서 음주운전을 한 경우                           | 경·중징           |                                                                                                                                                                                                                                                                                                             | 음주운전으로 경상해 또는 불적 피해가 있는 교통사고를 일으킨 경우                                                                              | 정·중징계          |                                                                                      |
| 음주운전으로 인적·물적 피해가 있는 교통사고를 일으킨 경우                                 | 경·중징           |                                                                                                                                                                                                                                                                                                             | 2회 음주운전을 한 경우                                                                                                     | 정·중징계          |                                                                                      |
| 2회 이상 음주운전을 한 경우                                                 | 중징계            |                                                                                                                                                                                                                                                                                                             | 3회 이상 음주운전을 한 경우                                                                                                  | 정·중징계          |                                                                                      |
| 음주운전으로 인적·물적 피해가 있는 교통사고를 일으킨 후 「도로교통법」 제54조제1항에 따른 조치를 하지 않은 경우 | 중징계            |                                                                                                                                                                                                                                                                                                             | 음주운전으로 사망사고를 일으킨 경우                                                                                               | 정·중징계          |                                                                                      |
| 음주운전으로 사망사고를 일으킨 경우                                              | 중징계            |                                                                                                                                                                                                                                                                                                             | 음주운전으로 운전면허가 정지 또는 취소된 상태에서 음주운전을 한 경우                                                                            | 정·중징계          |                                                                                      |
| 음주운전으로 중상해의 인적 피해를 일으킨 경우                                        | 중징계            |                                                                                                                                                                                                                                                                                                             | 음주운전으로 중상해의 인적 피해를 일으킨 경우                                                                                         | 정·중징계          |                                                                                      |
|                                                                  |                |                                                                                                                                                                                                                                                                                                             | 운전업무 관련 공무원이 음주운전을 한 경우                                                                                           | 정·중징계          |                                                                                      |
|                                                                  |                |                                                                                                                                                                                                                                                                                                             | 운전면허 취소처분을 받은 경우                                                                                                  | 정·중징계          |                                                                                      |
|                                                                  |                |                                                                                                                                                                                                                                                                                                             | 운전면허 정지처분을 받은 경우                                                                                                  | 정·중징계          |                                                                                      |

## 군산시 공고 제2016-1586호

「군산시 음식판매자동차 영업장소 등에 관한 조례안」을 제정함에 있어 그 입법취지와 주요내용을 시민에게 알려 널리 의견을 구하고자 「군산시 자치법규안 입법예고에 관한 조례」 제5조에 따라 다음과 같이 입법예고 합니다.

2016년 9월 20일

## 군 산 시 장

### 군산시 음식판매자동차 영업장소 등에 관한 조례(안) 제정 입법예고

#### 1. 제정하고자 하는 이유

규제개혁 일환으로 추진된 음식판매자동차(푸드트럭) 영업 허용지역 확대와 관련하여 「식품위생법」에서 정한 지역 이외에 군산시 지역 실정에 맞는 영업장소를 추가 지정하여 음식판매자동차(푸드트럭) 영업 활성화에 기여하고자 함

#### 2. 주요내용

- 「식품위생법」 제37조, 같은법 시행령 제25조 및 시행규칙 제42조 별표 15의2제9호에 따라 음식판매 자동차를 이용하여 휴게음식점영업 또는 제과점영업을 하려는 경우 영업장소와 첨부 서류에 대하여 규정(안 제2조)

| 법규에 규정된 영업장소                                   | 조례로 추가하는 영업 장소                    |
|------------------------------------------------|-----------------------------------|
| 유원시설, 관광지, 체육시설, 도시공원, 하천, 학교, 고속도로 졸음쉼터, 공용재산 | 공연장, 박물관 및 미술관, 도서관, 공연시설, 공공기관 등 |

#### 3. 제정 규칙안 : 덧붙임

#### 4. 입법예고 기간 : 2016. 9. 20. ~ 2016. 10. 10.(20일간)

#### 5. 의견제출

가. 이 제정안에 대하여 의견이 있는 단체 또는 개인은 2016년 10월 10일까지 다음사항을 기재한 의견서를 군산시장(참조 : 식품위생과장)에게 제출하여 주시기 바랍니다.

나. 의견 제출사항

(1) 예고 사항에 관한 항목별 의견(찬성 및 반대의견과 이유)

(2) 의견 제출자의 성명(단체인 경우 단체명과 대표자명), 주소 및 전화번호

다. 의견 제출할 곳 : 우)54078 군산시 시청로 17 (조촌동, 군산시청)

군산시청 식품위생과( 전화 063-454-3422, FAX 063-454-4279)

라. 의견 제출방법 : 서면, 전화, 팩스, 직접방문 등 어느 방법이든 가능

#### 6. 기타 자세한 사항은 군산시청 식품위생과 식품위생계 (454-3422)로 문의하여 주시기 바랍니다.

## 입법예고 사항에 대한 의견서

☐ 조례명 : 군산시 음식판매자동차 영업장소 등에 관한 조례(안)

○ 성명(단체명) :

○ 주 소 :

○ 전 화 번 호 :

| 조례안 내용 | 찬성여부 |    | 이 유 | 비고 |
|--------|------|----|-----|----|
|        | 찬성   | 반대 |     |    |
|        |      |    |     |    |

## 군산시 규칙 제 호

**군산시 음식판매자동차의 영업장소 등에 관한 조례(안)**

**제1조(목적)** 이 조례는 「식품위생법」 제36조, 같은법 시행령 제25조 및 시행규칙 42조 별표 15의2 제9호에서 위임된 사항과 그 시행에 필요한 사항을 규정함을 목적으로 한다.

**제2조(영업장소와 첨부서류)** 「식품위생법 시행규칙」 제42조제1항제14호 별표 15의2제9호에 따라 음식판매자동차를 이용하여 휴게음식점영업 또는 제과점영업(이하 “휴게음식점영업 등”이라 한다)을 하려는 경우 영업장소와 첨부서류는 다음 각 호와 같다.

1. 「문화예술진흥법」 제2조제1항제3호에 따른 문화시설

가. 관련 법령에 따라 등록·신고 등을 한 시설업자 또는 그 시설을 매수·임차하거나 그 경영을 수탁한 사람(이하 “시설운영자”라 한다)이 해당 시설에서 휴게음식점영업등을 하려는 경우 : 해당 시설업자 또는 시설 운영자임을 증명하는 등록증·신고증 등 서류

나. 가목에 해당하지 않는 사람이 휴게음식점영업등을 하려는 경우 : 해당 시설업자 또는 시설운영자와 체결한 사용계약에 관한 서류

2. 국가 또는 지방자치단체 및 「공공기관 운영에 관한 법률」 제2조제1항에 따른 공공기관에서 주최, 주관하는 행사의 장소 또는 시설 : 행사의 주최 또는 주관기관과 체결한 행사장소 또는 시설의 사용계약에 관한 서류

**제3조(다른 법령과의 관계)** 제2조에서 정한 영업장소에서 영업을 하는 경우 다른 법령에 위반되지 아니한 범위에서만 영업을 할 수 있다.

**제4조(준용)** 이조례에 규정되지 아니한 사항은 「식품위생법」 등 관련 법규를 따른다.

**부 칙**

이 조례는 공포한 날부터 시행한다.

**참고****관계법령 발췌문****□ 식품위생법 시행규칙**

**제42조(영업의 신고 등)** ① 법 제37조제4항 전단에 따라 영업신고를 하려는 자는 영업에 필요한 시설을 갖춘 후 별지 제37호서식의 영업신고서(전자문서로 된 신고서를 포함한다)에 다음 각 호의 서류(전자문서를 포함한다)를 첨부하여 영 제25조제1항에 따른 신고관청(이하 "신고관청"이라 한다)에 제출하여야 한다.

1 ~ 13. (생략)

14. 「자동차관리법 시행규칙」 별표 1 제1호·제2호 및 비고 제1호가목에 따른 이동용 음식판매 용도인 소형·경형화물자동차 또는 같은 표 제2호에 따른 이동용 음식판매 용도인 특수작업형 특수자동차(이하 "음식판매자동차"라 한다)를 사용하여 영 제21조제8호가목의 휴게음식점영업 또는 같은 호 바목의 제과점영업을 하려는 경우는 별표 15의2에 따른 서류

**[별표 15의2]****음식판매자동차를 사용하는 영업의 신고 시 첨부서류**

1. 유원시설: 「관광진흥법」에 따른 유원시설업 영업장(이하 이 호에서 "유원시설업 영업장"이라 한다)에서 영 제21조제8호가목의 휴게음식점영업 또는 같은 호 바목의 제과점영업(이하 이 표에서 "휴게음식점영업등"이라 한다)을 하려는 경우가. 「관광진흥법」 제5조제2항 또는 제4항에 따라 허가를 받거나 신고한 유원시설업자(이하 이 호에서 "유원시설업자"라 한다)가 해당 유원시설업 영업장에서 휴게음식점영업등을 하려는 경우: 「관광진흥법 시행규칙」 제7조제4항 또는 제11조제4항에 따른 유원시설업 허가증 또는 유원시설업 신고증 사본  
 나. 유원시설업자가 아닌 자가 유원시설업 영업장에서 휴게음식점영업 등을 하려는 경우: 해당 유원시설업자와 체결한 유원시설업 영업장 사용계약에 관한 서류
2. 관광지 등: 「관광진흥법」에 따른 관광지 및 관광단지(이하 이 호에서 "관광지등"이라 한다)에서 휴게음식점영업등을 하려는 경우가. 「관광진흥법」 제55조에 따른 관광지등의 사업시행자 또는 같은 법 제59조제1항에 따라 토지·관광시설 또는 지원시설을 매수·임차하거나 그 경영을 수탁한 자(이하 이 호에서 "시설운영자"라 한다)가 해당 관광지등에서 휴게음식점영업등을 하려는 경우: 해당 관광지등의 사업시행자 또는 시설운영자임을 증명하는 서류

나. 관광지등의 사업시행자나 시설운영자가 아닌 자가 관광지등에서 휴게음식점영업등을 하려는 경우: 해당 관광지등의 사업시행자나 시설운영자와 체결한 관광지등의 토지 등 사용계약에 관한 서류

3. 체육시설: 「체육시설의 설치·이용에 관한 법률」에 따른 체육시설(이하 이 호에서 "체육시설"이라 한다)에서 휴게음식점영업등을 하려는 경우

가. 「체육시설의 설치·이용에 관한 법률」 제19조 또는 제20조에 따라 등록 또는 신고한 체육시설업자(이하 이 호에서 "민간체육시설업자"라 한다)가 해당 체육시설에서 휴게음식점영업등을 하려는 경우: 「체육시설의 설치·이용에 관한 법률 시행규칙」 제19조제1항에 따른 체육시설업 등록증 사본 또는 같은 법 시행규칙 제21조제3항에 따른 체육시설업 신고증명서 사본

나. 「체육시설의 설치·이용에 관한 법률」 제7조에 따라 직장체육시설을 설치·운영하는 자가 해당 직장체육시설에서 휴게음식점영업등을 하려는 경우: 해당 직장체육시설의 설치·운영자임을 증명하는 서류

다. 민간체육시설업자, 「체육시설의 설치·이용에 관한 법률」 제5조부터 제7조까지의 규정에 따른 전문체육시설, 생활체육시설 또는 직장체육시설을 설치·운영하는 자가 아닌 자가 해당 체육시설에서 휴게음식점영업등을 하려는 경우: 해당 체육시설업자나 체육시설의 설치·운영자와 체결한 체육시설 사용계약에 관한 서류

4. 도시공원: 「도시공원 및 녹지 등에 관한 법률」에 따른 도시공원에서 휴게음식점영업등을 하려는 경우에는 같은 법 제20조제1항 또는 제3항에 따른 공원관리청 또는 공원수탁관리자와 체결한 도시공원 사용계약에 관한 서류

5. 하천: 「하천법」 제2조제1호에 따른 하천에서 휴게음식점영업등을 하려는 경우에는 다음 각 목의 어느 하나에 해당하는 자와 체결한 하천 사용계약에 관한 서류

가. 「하천법」 제2조제4호에 따른 하천관리청

나. 다음 중 어느 하나에 해당하는 자로서 「하천법」 제33조제1항제3호에 따른 공작물의 신축·개축·변경에 관한 하천의 점용허가(음식판매자동차를 사용한 휴게음식점영업등을 하게 할 수 있는 권한이 포함된 것이어야 한다)를 받은 자

1) 시·도지사

2) 시장·군수·구청장

3) 「지방공기업법」에 따른 지방공사 또는 지방공단 등 국토교통부장관이 정하여 고시하는 자

6. 학교: 「고등교육법」 제2조에 따른 학교(이하 이 호에서 "학교"라 한다)에서 해당 학교의 경영자 외의 자가 휴게음식점영업등을 하려는 경우에는 해당 학교의 장과 체결한 학교시설의 사용 계약에 관한 서류



7. 고속국도 졸음쉼터: 「도로법」 제10조제1호에 따른 고속국도의 졸음쉼터(같은 법 시행령 제3조제1호에 따른 졸음쉼터를 말한다. 이하 이 호에서 같다)에서 휴게음식점영업등을 하려는 경우에는 같은 법 제112조에 따라 고속국도에 관한 국토교통부장관의 권한을 대행하는 한국도로공사와 체결한 졸음쉼터 사용계약에 관한 서류
8. 공용재산: 「국유재산법」 제6조제2항제1호에 따른 공용재산 또는 「공유재산 및 물품 관리법」 제5조제2항제1호에 따른 공용재산에서 휴게음식점영업등을 하려는 경우  
가. 「국유재산법」 제6조제2항제1호에 따른 공용재산에서 휴게음식점영업등을 하려는 경우: 「국유재산법 시행규칙」 제14조제3항에 따른 사용허가서  
나. 「공유재산 및 물품 관리법」 제5조제2항제1호에 따른 공용재산에서 휴게음식점영업등을 하려는 경우: 「공용재산 및 물품 관리법」 제20조제1항에 따라 사용·수익허가를 받았음을 증명하는 서류
9. 그 밖에 특별시·광역시·도·특별자치도(이하 이 호에서 "시·도"라 한다) 또는 시·군·구(자치구를 말한다. 이하 이 호에서 같다)의 조례로 정하는 시설 또는 장소: 해당 시설 또는 장소에서 휴게음식점영업등을 하려는 경우에는 그 시설 또는 장소를 사용할 수 있음을 증명하는 서류 등으로서 시·도 또는 시·군·구의 조례로 정하는 서류

## □ 문화예술진흥법

제2조(정의) ① 이 법에서 사용하는 용어의 뜻은 다음과 같다

1 ~ 2. (생략)

3. "**문화시설**"이란 문화예술 활동에 지속적으로 이용되는 다음 각 목의 시설을 말한다.

가. 「공연법」 제2조제4호에 따른 공연장 등 공연시설

나. 「박물관 및 미술관 진흥법」 제2조제1호 및 제2호에 따른 박물관 및 미술관 등 전시시설

다. 「도서관법」 제2조제1호에 따른 도서관 등 도서관시설

라. 문화예술회관 등 공연시설과 다른 문화시설이 복합된 종합시설

마. 그 밖에 대통령령으로 정하는 시설

## □ 공공기관의 운영에 관한 법률

제2조(적용 대상 등) ① 이 법은 제4조 내지 제6조의 규정에 따라 지정·고시된 공공기관에 대하여 적용한다.

② 공공기관에 대하여 다른 법률에 이 법과 다른 규정이 있을 경우 이 법에서 그 법률을 따르도록 한 때를 제외하고는 이 법을 우선하여 적용한다.

**제4조(공공기관)** ① 기획재정부장관은 국가·지방자치단체가 아닌 법인·단체 또는 기관(이하 "기관"이라 한다)으로서 다음 각 호의 어느 하나에 해당하는 기관을 공공기관으로 지정할 수 있다. <개정 2008.2.29.>

1. 다른 법률에 따라 직접 설립되고 정부가 출연한 기관
2. 정부지원액(법령에 따라 직접 정부의 업무를 위탁받거나 독점적 사업권을 부여받은 기관의 경우에는 그 위탁업무나 독점적 사업으로 인한 수입액을 포함한다. 이하 같다)이 총수입액의 2분의 1을 초과하는 기관
3. 정부가 100분의 50 이상의 지분을 가지고 있거나 100분의 30 이상의 지분을 가지고 임원 임명권한 행사 등을 통하여 당해 기관의 정책 결정에 사실상 지배력을 확보하고 있는 기관
4. 정부와 제1호 내지 제3호의 어느 하나에 해당하는 기관이 합하여 100분의 50 이상의 지분을 가지고 있거나 100분의 30 이상의 지분을 가지고 임원 임명권한 행사 등을 통하여 당해 기관의 정책 결정에 사실상 지배력을 확보하고 있는 기관
5. 제1호 내지 제4호의 어느 하나에 해당하는 기관이 단독으로 또는 두개 이상의 기관이 합하여 100분의 50 이상의 지분을 가지고 있거나 100분의 30 이상의 지분을 가지고 임원 임명권한 행사 등을 통하여 당해 기관의 정책 결정에 사실상 지배력을 확보하고 있는 기관
6. 제1호 내지 제4호의 어느 하나에 해당하는 기관이 설립하고, 정부 또는 설립 기관이 출연한 기관

② 제1항의 규정에 불구하고 기획재정부장관은 다음 각 호의 어느 하나에 해당하는 기관을 공공기관으로 지정할 수 없다.

1. 구성원 상호 간의 상호부조·복리증진·권익향상 또는 영업질서 유지 등을 목적으로 설립된 기관
2. 지방자치단체가 설립하고, 그 운영에 관여하는 기관
3. 「방송법」에 따른 한국방송공사와 「한국교육방송공사법」에 따른 한국교육방송공사

③ 제1항제2호의 규정에 따른 정부지원액과 총수입액의 산정 기준·방법 및 동항 제3호 내지 제5호의 규정에 따른 사실상 지배력 확보의 기준에 관하여 필요한 사항은 대통령령으로 정한다.

**제5조(공공기관의 구분)** ① 기획재정부장관은 공공기관을 공기업·준정부기관과 기타공공기관으로 구분하여 지정하되, 공기업과 준정부기관은 직원 정원이 50인 이상인 공공기관 중에서 지정한다.

② 기획재정부장관은 제1항의 규정에 따라 공기업과 준정부기관을 지정하는 경우 공기업은 자체수입액이 총수입액의 2분의 1 이상인 기관 중에서

지정하고, 준정부기관은 공기업이 아닌 공공기관 중에서 지정한다.

- ③ 기획재정부장관은 제1항 및 제2항의 규정에 따른 공기업과 준정부기관을 다음 각 호의 구분에 따라 세분하여 지정한다.

1. 공기업

가. 시장형 공기업 : 자산규모가 2조원 이상이고, 총수입액 중 자체수입액이 대통령령이 정하는 기준 이상인 공기업

나. 준시장형 공기업 : 시장형 공기업이 아닌 공기업

2. 준정부기관

가. 기금관리형 준정부기관 : 「국가재정법」에 따라 기금을 관리하거나 기금의 관리를 위탁받은 준정부기관

나. 위탁집행형 준정부기관 : 기금관리형 준정부기관이 아닌 준정부기관

- ④ 기획재정부장관은 공공기관 중 제2항의 규정에 따른 공기업과 준정부기관을 제외한 기관을 기타공공기관으로 지정한다.

- ⑤ 제2항 및 제3항의 규정에 따른 자체수입액 및 총수입액의 구체적인 산정 기준과 방법은 대통령령으로 정한다.

**제6조(공공기관 등의 지정 절차)** ① 기획재정부장관은 매 회계연도 개시 후 1개월 이내에 공공기관을 새로 지정하거나, 지정을 해제하거나, 구분을 변경하여 지정한다. 다만, 회계연도 중이라도 다음 각 호의 구분에 따라 공공기관을 새로 지정하거나, 지정을 해제하거나, 구분을 변경하여 지정할 수 있다.

1. 제4조제1항 각 호의 요건에 해당하는 기관이 신설된 경우: 신규 지정
2. 공공기관으로 지정된 기관이 민영화, 기관의 통합·폐지·분할 또는 관련 법령의 개정·폐지 등에 따라 이 법의 적용을 받을 필요가 없게 되거나 그 지정을 변경할 필요가 발생한 경우: 지정 해제 또는 구분 변경 지정

- ② 기획재정부장관은 제1항의 규정에 따라 공기업·준정부기관과 기타공공기관을 새로 지정하거나 지정해제 또는 변경지정하는 때에는 관계 법령에 따라 그 공기업·준정부기관과 기타공공기관의 업무를 관장하는 행정기관(이하 "주무기관"이라 한다)의 장과 협의한 후, 제8조의 규정에 따른 공공기관운영위원회의 심의·의결을 거쳐야 한다.

- ③ 기획재정부장관은 제1항 및 제2항의 규정에 따라 공기업·준정부기관과 기타공공기관을 새로 지정하거나 지정해제 또는 변경지정할 경우 이를 고시하여야 한다. 이 경우 필요하다고 인정하는 때에는 기존의 공기업·준정부기관과 기타공공기관을 함께 고시할 수 있다.

- ④ 공기업·준정부기관과 기타공공기관의 지정(변경지정을 포함한다) 지정해제와 고시 절차 등에 관하여 필요한 사항은 대통령령으로 정한다.

군산시 고시 제 2016 - 111호

## 주택건설사업계획(변경)승인고시

「주택법」 제16조 5항 및 같은법시행규칙 제11조 규정에 의하여 주택건설사업계획 변경 승인하고 같은법 제16조 제8항에 의거 아래와 같이 고시합니다.

2016. 9. 2.

군 산 시 장

1. 사업명 : 개정면 통사리 임대공동주택 신축공사
2. 사업주체 : 변경없음
  - 가. 명칭 및 대표자 : (주)진경건설 대표이사 이정순
  - 나. 주소 : 전라북도 군산시 대학로 342, 407호(나운동 동아26빌딩)
3. 시공자 : 변경없음
  - 가. 명칭 및 대표자 : (주)진경건설 대표이사 이정순
  - 나. 주소 : 전라북도 군산시 대학로 342, 407호(나운동 동아26빌딩)
4. 사업내용 : 사업기간 변경
  - 가. 사업위치 : 군산시 개정면 통사리 217번지
  - 나. 주택구분 : 공공건설임대주택
  - 나. 대지면적 : 20,936.0000㎡
  - 다. 건축면적 : 4,396.4715㎡
  - 라. 연 면 적 : 67,057.2220㎡
  - 마. 건축규모 : 아파트 6동 17~25층, 492세대
    - 전용 59.7246㎡ 180세대
    - 전용 84.4755㎡ 88세대
    - 전용 84.9562㎡ 134세대
    - 전용 84.5076㎡ 90세대
  - 바. 구조 : 철근콘크리트구조
  - 사. 사업비 : 68,840,954천원
  - 아. 사업기간 : 2015. 07. 03. ~ 2018. 5. 30.
5. 주요변경사항

| 구 분  | 변 경 전                         | 변 경 후                         | 비 고 |
|------|-------------------------------|-------------------------------|-----|
| 사업기간 | 2015. 07. 03. ~ 2017. 12. 31. | 2015. 07. 03. ~ 2018. 05. 30. |     |

6. 사업계획변경승인일 : 2016년 6월 17일
7. 기타 자세한 사항의 서류는 군산시청(주택행정과 ☎063-454-3712)에 비치되어 있으니 문의하시기 바랍니다.

군산시 고시 제2016-115호

## 군산 미룡택지 지구단위계획구역 및 지구단위계획 결정(변경) 및 지형도면 고시

군산 도시관리계획(미룡택지 지구단위계획구역 및 지구단위계획) 결정(변경) 사항에 대하여 「국토의 계획 및 이용에 관한 법률」 제30조·제32조 및 「토지이용규제기본법」 제8조의 규정에 따라 다음과 같이 도시관리계획 결정(변경) 및 지형도면 승인고시하고 관련도서 사본을 군산시 도시계획과에 비치하여 일반에게 보입니다.

2016년 9월 23일

군 산 시 장

### I. 군산 도시관리계획 결정(변경)조서

#### 1. 지구단위계획구역 결정(변경)조서

| 구분 | 표시<br>번호 | 구역명            | 위 치                 | 면 적(㎡)    |            |           | 최 초<br>결정일         | 비고 |
|----|----------|----------------|---------------------|-----------|------------|-----------|--------------------|----|
|    |          |                |                     | 기 정       | 변경         | 변경후       |                    |    |
| 변경 | 1        | 미룡택지개발<br>사업구역 | 미룡동315- 53<br>번지 일원 | 296,870.5 | 감) 1,479.9 | 295,390.6 | 96.9.17<br>(전북274) |    |

#### 2. 지구단위계획 결정(변경) 내용

- 도시계획시설 완충녹지(48) 201.4㎡ / 공공청사(12) 828.2㎡ 폐지
- 쓰레기적환장 용지 367.6㎡ / 도로 82.7㎡ 지구단위계획구역 제척

### II. 군산 도시관리계획 결정도면 : 게재 생략

※ 관련도서를 군산시 도시계획과(☎063-454-3504)에 비치하여 일반인이 열람할 수 있도록 함

군산시 고시 제2016-116호

**군산 도시계획시설(구암공원) 조성계획 결정(변경) 및 지형도면승인 고시**

군산 도시계획시설(구암공원) 조성계획 결정(변경) 사항에 대하여 「도시공원 및 녹지 등에 관한 법률」 제16조의2, 「국토의 계획 및 이용에 관한 법률」 제30조·제32조에 따라 결정(변경) 및 지형도면승인 고시하고, 관련도서를 군산시청 산림녹지과(☎063-454-2983)와 주민생활지원과(☎063-454-3062)에 비치하여 일반인에게 보입니다.

**군 산 시 장**

2016년 9월 19일

**1. 도시계획시설(구암공원) 결정조서 : “변경없음”**

| 구분 | 도면표시<br>번호 | 시설명  | 시설의<br>세분 | 위치              | 면적(㎡)  |    |        | 최 초<br>결정일                     | 비<br>고 |
|----|------------|------|-----------|-----------------|--------|----|--------|--------------------------------|--------|
|    |            |      |           |                 | 기정     | 변경 | 변경후    |                                |        |
| 기정 | 26         | 구암공원 | 근린공원      | 구암동 358-2<br>일원 | 32,152 | —  | 32,152 | 전북고시<br>제2003-5호<br>(2003.1.3) |        |

**2. 도시계획시설(금강공원) 조성계획 결정(변경)조서****가. 총괄표**

| 시설구분    | 부지면적(㎡)  |          | 건축면적(㎡) |        |       |        | 비고         |
|---------|----------|----------|---------|--------|-------|--------|------------|
|         | 기정       | 변경       | 바닥면적    |        | 연면적   |        |            |
|         |          |          | 기정      | 변경     | 기정    | 변경     |            |
| 총 계     | 32,152   | 32,152   | 500     | 391.04 | 1,500 | 994.32 | 시설율: 34.4% |
| 시 설 계   | 11,716.2 | 11,070.3 | 500     | 391.04 | 1,500 | 994.32 |            |
| 도 로     | 3,096.2  | 2,846.3  |         |        |       |        |            |
| 광 장     | 2,118    | 2,154    |         |        |       |        |            |
| 조 경 시 설 | 3,442    | 3,287    |         |        |       |        |            |
| 휴 양 시 설 | 1,639    | 1,609    |         |        |       |        |            |
| 운 동 시 설 | 245      | 70       |         |        |       |        |            |
| 유 회 시 설 | —        | —        |         |        |       |        |            |
| 교 양 시 설 | 1,176    | 1,104    | 500     | 391.04 | 1,500 | 994.32 |            |
| 녹 지 계   | 20,435.8 | 21,081.7 |         |        |       |        | 녹지율: 65.6% |

## 나. 세부시설 결정(변경) 조서

| 시설구분    | 시설명         | 부지면적(㎡)  |          | 건 축 면 적(㎡) |        |       |        | 비고 |
|---------|-------------|----------|----------|------------|--------|-------|--------|----|
|         |             | 기정       | 변경       | 바닥면적       |        | 연면적   |        |    |
|         |             |          |          | 기정         | 변경     | 기정    | 변경     |    |
| 합 계     |             | 32,152   | 32,152   | 500        | 391.04 | 1,500 | 994.32 |    |
| 시설면적총계  |             | 11,716.2 | 11,070.3 | 500        | 391.04 | 1,500 | 994.32 |    |
| 도로      | 소 계         | 3,096.2  | 2,846.3  |            |        |       |        |    |
|         | 도로          | 3,096.2  | 2,846.3  |            |        |       |        | 변경 |
| 광장      | 소 계         | 2,118    | 2,154    |            |        |       |        |    |
|         | 진 입 광 장 1   | 201      | 329      |            |        |       |        | 변경 |
|         | 잔 디 광 장     | 1,917    | 1,825    |            |        |       |        | "  |
| 조경시설    | 소 계         | 3,442    | 3,287    |            |        |       |        |    |
|         | 조 경 녹 지 1   | 127      | 128      |            |        |       |        | 변경 |
|         | 조 경 녹 지 2   | 2,657    | 1204     |            |        |       |        | "  |
|         | 조 경 녹 지 3   | 172      | 172      |            |        |       |        |    |
|         | 조 경 녹 지 4   | 78       | 492      |            |        |       |        | 변경 |
|         | 조 경 녹 지 5   | 353      | 545      |            |        |       |        | "  |
|         | 조 경 녹 지 6   | 55       | 746      |            |        |       |        | "  |
| 휴양시설    | 소 계         | 1,639    | 1,609    |            |        |       |        |    |
|         | 전 망 대 크     | 122      | 201      |            |        |       |        | 변경 |
|         | 조 형 휴 게 공 간 | 312      | 234      |            |        |       |        | "  |
|         | 설 터         | 426      | 371      |            |        |       |        | "  |
|         | 휴 게 공 간 4   | 510      | 457      |            |        |       |        | "  |
|         | 무 궁 화 동 산   | 269      | 272      |            |        |       |        | "  |
|         | 휴 게 공 간 5   | -        | 74       |            |        |       |        | 신설 |
| 운동시설    | 소 계         | 245      | 70       |            |        |       |        |    |
|         | 체 력 단 련 장 1 | 105      | 70       |            |        |       |        | 변경 |
|         | 체 력 단 련 장 2 | 140      | -        |            |        |       |        | 폐기 |
| 교양시설    | 소 계         | 1,466    | 1,104    |            |        |       |        |    |
|         | 3.1운동기념공간   | 186      | 186      |            |        |       |        |    |
|         | 3.1운동 기념관   | 500      | 427      | 500        | 391.04 | 1,500 | 994.32 | 변경 |
|         | 전 망 대       | 490      | 491      |            |        |       |        | "  |
| 녹지 및 기타 | 소 계         | 20,435.8 | 21,081.7 |            |        |       |        |    |
|         | 녹 지         | 20,435.8 | 21,081.7 |            |        |       |        | 변경 |

1) 공원 세부시설 결정(변경) 조서 : 실음 생략

3. 군산 도시계획시설(금강공원) 조성계획 결정(변경) 지형도면승인 도서 : 실음 생략

군산시 고시 제 2016 - 117호

## 주 택 건 설 사 업 계 획 ( 변경 ) 승 인 고 시

「주택법」 제16조 5항 및 같은법시행규칙 제11조 규정에 의하여 주택건설사업 계획 변경 승인하고 같은법 제16조 제8항에 의거 아래와 같이 고시합니다.

2016. 9. 12.

군 산 시 장

1. 사 업 명 : 개정면 통사리 임대공동주택 신축공사
2. 사업주체 : 변경없음
  - 가. 명칭 및 대표자 : (주)진경건설 대표이사 이정순
  - 나. 주소 : 전라북도 군산시 대학로 342, 407호(나운동 동아26빌딩)
3. 시공자 : 변경없음
  - 가. 명칭 및 대표자 : (주)진경건설 대표이사 이정순
  - 나. 주소 : 전라북도 군산시 대학로 342, 407호(나운동 동아26빌딩)
4. 사업내용
  - 가. 사업위치 : 군산시 개정면 통사리 217번지
  - 나. 주택구분 : 공공건설임대주택
  - 다. 대지면적 : 20,936.0000m<sup>2</sup>
  - 라. 건축면적 : 4,396.4715m<sup>2</sup>
  - 마. 연 면 적 : 67,057.2220m<sup>2</sup>
  - 바. 건축규모 : 아파트 6동 17~25층, 492세대
    - 전용 59.7246m<sup>2</sup> 180세대
    - 전용 84.4755m<sup>2</sup> 88세대
    - 전용 84.9562m<sup>2</sup> 134세대
    - 전용 84.5076m<sup>2</sup> 90세대
  - 사. 구 조 : 철근콘크리트구조
  - 아. 사 업 비 : 68,840,954천원
  - 자. 사업기간 : 2015. 07. 03. ~ 2018. 5. 30.



## 5. 주요변경사항 : 파일기초 변경등

| 구 분        | 변 경 전                                                                                                       | 변 경 후                                                                                                                                                                                                                                                                 | 비고 |
|------------|-------------------------------------------------------------------------------------------------------------|-----------------------------------------------------------------------------------------------------------------------------------------------------------------------------------------------------------------------------------------------------------------------|----|
| 아파트        | 선단확장파일직경 500mm 1,096본<br>(Fp= 1,500KN/EA)                                                                   | PHC파일 직경 500mm 1,416본<br>(Fp= 1,350KN/EA)                                                                                                                                                                                                                             |    |
| 지 하<br>주차장 | 선단확장파일 직경 500mm 972본<br>(Fp= 1,500KN/EA)                                                                    | PHC파일 직경 500mm 657본<br>(Fp= 1,350KN/EA)                                                                                                                                                                                                                               |    |
| 기초<br>철근   | F1:3500*3500*1000/HD19@150(B)-①,②<br>F2:3500*3500*1000/HD19@150(B)-①,②<br><br>WF1:2000*1000/HD19@150(B)-①,② | F1:1250*1250*600/HD22@250-250(B)<br>F2:2550*1250*700/HD22@150-250(B)<br>F3:2550*2420*800/HD22@250-250(B)<br>F4:2550*2550*900/HD22@250-250(B)<br>F5:3590*3850*1200/HD22@200-100(B)<br>F6:14140*4000*1200/HD22@200-200(T,B)<br>-1WG1 500*600/HD16+19@150(T),HD16@300(B) |    |

6. 사업계획변경승인일 : 2016년 9월 1일

7. 기타 자세한 사항의 서류는 군산시청(주택행정과 ☎063-454-3712)에 비치되어 있으니 문의하시기 바랍니다.

군산시 고시 제2016 - 118호

## 군산 도시계획시설(도로) 결정(변경) 및 지형도면승인 고시

군산 도시계획시설(도로) 결정(변경) 사항에 대하여 「국토의 계획 및 이용에 관한 법률」 제30조·제32조 및 「토지이용규제기본법」 제8조의 규정에 따라 다음과 같이 도시관리계획 결정(변경) 및 지형도면 승인 고시하고 관련도서 사본을 군산시 도시계획과에 비치하여 일반에게 보입니다.

2016년 9월 23일

군 산 시 장

### 1. 도시계획시설(도로) 결정(변경) 조서

| 구분 | 규 모 |    |     |           | 기 능       | 연장<br>(m) | 기 점          | 종 점           | 사용<br>형태 | 주요<br>경과지 | 최초<br>결정일           | 비고       |
|----|-----|----|-----|-----------|-----------|-----------|--------------|---------------|----------|-----------|---------------------|----------|
|    | 등급  | 류별 | 번호  | 폭원<br>(m) |           |           |              |               |          |           |                     |          |
| 기정 | 대로  | 2  | 8   | 30        | 주간선<br>도로 | 3,050     | 소룡동5호<br>광장  | 장미동대3-1<br>종점 | 일반<br>도로 |           | 건고525<br>(‘67.7.25) |          |
| 변경 | 대로  | 2  | 8   | 30        | 주간선<br>도로 | 3,050     | 소룡동5호<br>광장  | 장미동대3-1<br>종점 | 일반<br>도로 |           |                     | 선형<br>변경 |
| 기정 | 소로  | 1  | 170 | 10        | 국지<br>도로  | 165       | 금동53<br>대2-8 | 금동1-17        | 일반<br>도로 |           | 건고525<br>(‘67.7.25) |          |
| 변경 | 소로  | 1  | 170 | 10        | 국지<br>도로  | 155       | 금동53<br>대2-8 | 금동1-17        | 일반<br>도로 |           |                     | 연장<br>축소 |

### 2. 도시계획시설(도로) 결정(변경) 및 지형도면승인 도서 : 실음생략

※ 관련도서를 군산시 도시계획과(☎063-454-3504)에 비치하여 일반인이 열람할 수 있도록 함

군산시 고시 제 2016-119 호

도로명주소(부여·폐지) 고시

「도로명주소법」 제18조제2항 및 같은법 시행령 제23조 제6항에 따라 건물 등에 부여·폐지한 도로명주소를 다음과 같이 고시합니다.

2016. 9. 19.

## 군 산 시 장

## ○ 도로명주소 부여 : 49건

| 지번주소    | 도로명주소 | 도로명<br>고시일 | 도로명주소<br>고시일 | 도로명 부여사유 |
|---------|-------|------------|--------------|----------|
| 별 도 열 람 |       |            |              |          |

## ○ 도로명주소 폐지 : 2건

| 종전주소    | 도로명주소 | 도로명주소 고시일 | 도로명 부여사유 |
|---------|-------|-----------|----------|
| 별 도 열 람 |       |           |          |

※ 고시내용 및 기타 자세한 사항은 군산시청 토지정보과(☎454-3983)에 문의 또는 새주소 안내 홈페이지([www.juso.go.kr](http://www.juso.go.kr))에서 열람하시기 바랍니다.

## ○ 도로명주소 변경 등

- 도로명 또는 건물번호의 변경은 도로명주소법 시행령 제7조의3 및 제9조에서 정한 절차에 따라 신청할 수 있습니다.
- 도로명은 도로명주소법 시행령 제7조제7항에 의거 당해 도로명이 고시된 날부터 3년이 지난 후에 변경할 수 있습니다.

## &lt;도로명주소 부여 고시 조서&gt;

| 순번 | 종전주소                              | 도로명주소                         | 도로명주소<br>고시일 | 도로명<br>고시일 | 도로명부여사유                                            |
|----|-----------------------------------|-------------------------------|--------------|------------|----------------------------------------------------|
| 1  | 전라북도 군산시<br>성산면 고봉리 205-10        | 전라북도 군산시<br>성산면 고봉4길 7-11     | 20160831     | 20070528   | 마을명칭에서<br>서수번호 사용                                  |
| 2  | 전라북도 군산시<br>성산면 도암리 432-36        | 전라북도 군산시 성산면<br>마동2길52(마동경로당) | 20160816     | 20070528   | 도암리 마동 마을<br>소재                                    |
| 3  | 전라북도 군산시<br>옥구읍 선제리 557-22        | 전라북도 군산시<br>옥구읍 자라메길 86-8     | 20160831     | 20070528   | 선제리 오산마을<br>옛이름                                    |
| 4  | 전라북도 군산시<br>회현면 대정리 128-1         | 전라북도 군산시<br>회현면 회현초교1길 39     | 20160831     | 20070528   | 회현초등학교 소재                                          |
| 5  | 전라북도 군산시<br>임피면 축산리 611           | 전라북도 군산시<br>임피면 항쟁로 43-51     | 20160831     | 20090710   | 항일 항쟁의 역사적 사실<br>반영                                |
| 6  | 전라북도 군산시<br>수송동 824-12            | 전라북도 군산시<br>수송남로 16(수송동)      | 20160831     | 20100125   | 수송택지의 남쪽 도로로<br>수송동에서 인용                           |
| 7  | 전라북도 군산시<br>산북동 1214-2            | 전라북도 군산시<br>공단대로 695(산북동)     | 20160831     | 20100125   | 군산시산업단지를<br>지나는 도로                                 |
| 8  | 전라북도 군산시<br>조촌동 775-16            | 전라북도 군산시<br>백룡안4길 5-5(조촌동)    | 20160831     | 20100125   | 지명으로 서수식,<br>방향성 도로명 부여                            |
| 9  | 전라북도 군산시<br>산북동 3576-10           | 전라북도 군산시<br>칠성로 99(산북동)       | 20160831     | 20100125   | 지명으로 도로명 부여                                        |
| 10 | 전라북도 군산시<br>미룡동 397-7             | 전라북도 군산시<br>미제길 10-2(미룡동)     | 20160831     | 20100125   | 지명으로 도로명 부여                                        |
| 11 | 전라북도 군산시<br>오식도동 609-7            | 전라북도 군산시<br>산단남북로 204(오식도동)   | 20160831     | 20100125   | 군장산업단지의 남북로<br>통한하는 중심도로로 지역<br>명칭 및 방향성에서 인용      |
| 12 | 전라북도 군산시<br>산북동 3600-11           | 전라북도 군산시<br>산북로 98(산북동)       | 20160831     | 20100125   | 지명을 도로명으로 부여                                       |
| 13 | 전라북도 군산시<br>수송동 864-9             | 전라북도 군산시<br>수송안9길 14(수송동)     | 20160831     | 20100125   | 서수식 도로구간설정                                         |
| 14 | 전라북도 군산시<br>수송동 872               | 전라북도 군산시<br>수송8길 32(수송동)      | 20160831     | 20100125   | 수송택지 개발지역                                          |
| 15 | 전라북도 군산시<br>개정면 아동리 712-5         | 전라북도 군산시<br>개정면 구암로 206       | 20160831     | 20100125   | 지명으로 도로명 부여                                        |
| 16 | 전라북도 군산시<br>임피면 보석리 107           | 전라북도 군산시<br>임피면 호원대1길 237-7   | 20160831     | 20100125   | 월하리에 호원대 소재                                        |
| 17 | 전라북도 군산시<br>수송동 799-3             | 전라북도 군산시<br>축동안길 5-28(수송동)    | 20160831     | 20100125   | 지명으로 방향성<br>도로명 부여                                 |
| 18 | 전라북도 군산시<br>산북동 3611-3            | 전라북도 군산시<br>칠성6길 56(산북동)      | 20160831     | 20100125   | 지명으로 서수식<br>도로명 부여                                 |
| 19 | 전라북도 군산시<br>산북동 3611-4            | 전라북도 군산시<br>칠성6길 54(산북동)      | 20160831     | 20100125   | 지명으로 서수식<br>도로명 부여                                 |
| 20 | 전라북도 군산시<br>임피면 월하리 481-10        | 전라북도 군산시<br>임피면 서항길 1         | 20160831     | 20100125   | 월하리 서항 마을 소재                                       |
| 21 | 전라북도 군산시<br>서수면 마룡리 41-57         | 전라북도 군산시<br>서수면 동군산로 1200-11  | 20160824     | 20100125   | 군산시 동쪽을<br>관통하는 도로                                 |
| 22 | 전라북도 군산시<br>장재동 46-15             | 전라북도 군산시<br>풍문안2길 52(장재동)     | 20160826     | 20100125   | 지명으로 서수식,<br>방향성 도로명 부여                            |
| 23 | 전라북도 군산시<br>나운동 248-11,<br>248-12 | 전라북도 군산시<br>한밭로 76-7(나운동)     | 20160831     | 20100125   | 지명으로 도로명 부여                                        |
| 24 | 전라북도 군산시<br>중동 274-270            | 전라북도 군산시<br>신금길 84(중동)        | 20160824     | 20100125   | 지명으로 도로명 부여                                        |
| 25 | 전라북도 군산시<br>미장동 62-21             | 전라북도 군산시<br>공단대로 100(미장동)     | 20160831     | 20100125   | 군산시산업단지를<br>지나는 도로                                 |
| 26 | 전라북도 군산시<br>회현면 금광리 342-4         | 전라북도 군산시<br>회현면 회현로 202       | 20160831     | 20100125   | 회현면의 원우리 학당리,<br>금광리 대정리를 접속하는<br>회현면의 중심도로로 명칭 인용 |
| 27 | 전라북도 군산시<br>수송동 810-6             | 전라북도 군산시<br>수송로 171(수송동)      | 20160831     | 20100125   | 수송택지의 중심도로로<br>수송동에서 인용                            |
| 28 | 전라북도 군산시<br>옥산면 당북리 952-2         | 전라북도 군산시<br>옥산면 외당원길 111      | 20160831     | 20100125   | 지명으로 도로명 부여                                        |

| 순번 | 종전주소                               | 도로명주소                                   | 도로명주소<br>고시일 | 도로명<br>고시일 | 도로명부여사유                               |
|----|------------------------------------|-----------------------------------------|--------------|------------|---------------------------------------|
| 29 | 전라북도 군산시<br>나운동 848-6              | 전라북도 군산시<br>부곡5길 15(나운동)                | 20160906     | 20100125   | 지명으로 서수식<br>도로명 부여                    |
| 30 | 전라북도 군산시<br>수송동 822-4              | 전라북도 군산시<br>수송1길 30(수송동)                | 20160909     | 20100125   | 수송택지 개발지역                             |
| 31 | 전라북도 군산시<br>옥산면 당북리 44-6,<br>44-39 | 전라북도 군산시<br>옥산면 당쌍로 199                 | 20160912     | 20100125   | 지명으로 도로명 부여                           |
| 32 | 전라북도 군산시<br>미장동 58-27              | 전라북도 군산시<br>미장1길 36(미장동)                | 20160831     | 20150127   | 지명으로 서수식 도로명<br>부여                    |
| 33 | 전라북도 군산시<br>옥도면 선유도리 474           | 전라북도 군산시 옥도면<br>선유도3길33-4<br>(선유3구 경로당) | 20160826     | 20150210   | 섬이름에 서수번호 사용                          |
| 34 | 전라북도 군산시<br>회현면 고사리 333            | 전라북도 군산시<br>회현면 자골윗길 35                 | 20160913     | 20070528   | 자골 이라는 지명에서<br>유래                     |
| 35 | 전라북도 군산시<br>성산면 둔덕리 278-23         | 전라북도 군산시<br>성산면 상흥양지길 11                | 20160913     | 20070528   | 마을 지명인용                               |
| 36 | 전라북도 군산시<br>성산면 도암리 603-5          | 전라북도 군산시<br>성산면 환동길 25                  | 20160930     | 20070528   | 도암리 환동 마을소재                           |
| 37 | 전라북도 군산시<br>옥도면 관리도리 66, 42        | 전라북도 군산시<br>옥도면 관리도길 60-19              | 20160913     | 20090508   | 섬이름 사용                                |
| 38 | 전라북도 군산시<br>미룡동 903-1              | 전라북도 군산시<br>황룡로 43(미룡동)                 | 20160913     | 20100125   | 지명으로 도로명 부여                           |
| 39 | 전라북도 군산시<br>대야면 북교리 718-53         | 전라북도 군산시<br>대야면 남우길 9                   | 20160913     | 20100125   | 북교리 남우 마을소재                           |
| 40 | 전라북도 군산시<br>금동 28-12               | 전라북도 군산시<br>동산길 13-4(금동)                | 20160913     | 20100125   | 지명으로 도로명 부여                           |
| 41 | 전라북도 군산시<br>산북동 3557-6             | 전라북도 군산시<br>칠성5길 123(산북동)               | 20160913     | 20100125   | 지명으로 서수식<br>도로명 부여                    |
| 42 | 전라북도 군산시<br>나포면 옥곡리 669            | 전라북도 군산시<br>나포면 십자들로 712-51             | 20160913     | 20100125   | 나포면 서포, 주곡, 옥곡리에<br>십자들이 존재하여 지역명칭 인용 |
| 43 | 전라북도 군산시<br>미룡동 895-3              | 전라북도 군산시<br>황룡안길 48(미룡동)                | 20160913     | 20100125   | 지명으로 방향성<br>도로명 부여                    |
| 44 | 전라북도 군산시<br>오식도동 511-2,<br>511-3   | 전라북도 군산시<br>자유무역3길<br>40-6(오식도동)        | 20160913     | 20100125   | 자유무역지역내 도로<br>구간으로 서수번호사용             |
| 45 | 전라북도 군산시<br>수송동 875-1              | 전라북도 군산시<br>수송안11길 13(수송동)              | 20160913     | 20100125   | 서수식 도로구간설정                            |
| 46 | 전라북도 군산시<br>경장동 496-13,<br>496-14  | 전라북도 군산시<br>백룡2길 9(경장동)                 | 20160913     | 20100125   | 지명으로 서수식<br>도로명 부여                    |
| 49 | 전라북도 군산시<br>임피면 읍내리 449-5          | 전라북도 군산시<br>임피면 임피2길 73                 | 20160913     | 20100125   | 임피면 소재지로<br>면이름에서 서수번호사용              |
| 48 | 전라북도 군산시<br>임피면 축산리 297            | 전라북도 군산시<br>임피면 축산1길 55-1               | 20160930     | 20100125   | 축산마을소재                                |
| 49 | 전라북도 군산시<br>옥도면 선유도리 94-48         | 전라북도 군산시<br>옥도면 선유도3길 52-14             | 20160913     | 20150210   | 섬이름에 서수번호 사용                          |

### <도로명주소 폐지 고시 조서>

| 순번 | 종전주소                   | 도로명주소 | 도로명주소<br>고시일 | 도로명<br>고시일 | 도로명부여사유                 |
|----|------------------------|-------|--------------|------------|-------------------------|
| 1  | 전라북도 군산시 공단대로 98(미장동)  |       | 20160825     | 20100125   | 군산시산업단지를<br>지나는 도로      |
| 2  | 전라북도 군산시 백룡안4길 52(경장동) |       | 20160908     | 20100125   | 지명으로 서수식,<br>방향성 도로명 부여 |

군산시 공고 제2016-1523호

## 군산 도시시계획시설(연구시설)사업 실시계획 인가전 열람공고

군산시 도시계획시설(연구시설)사업 시행에 따른 실시계획인가 전 「국토의 계획 및 이용에 관한 법률」 제90조제1항 및 같은 법 시행령 제99조제1항, 「공익사업을 위한 토지 등의 취득 및 보상에 관한 법률」 제21조제2항 및 같은 법 시행령 제11조에 따라 사업인정에 관한 주민, 이해관계자 등의 의견을 듣고자 하오니, 이해관계가 있는 분이나 단체 등은 열람기간 내에 의견서를 제출하여 주시기 바랍니다.

2016년 9월 9일

군 산 시 장

1. 열람기간 : 공고일로부터 15일간 ('16. 9. 9. ~ '16. 9. 23.)

2. 열람장소 : 군산시청 도시계획과, 나포면 주민센터

3. 사업의 개요

가. 사업시행지의 위치 : 군산시 나포면 나포리 312-7번지 일원

나. 사업의 종류 및 명칭

1) 종 류 : 도시계획시설(연구시설)사업

2) 명 칭 : 건설기계 성능시험장(2단계) 조성사업

다. 사업의 면적 및 규모

1) 사업면적 : 176,675㎡ (기완료 99,682㎡, 증 76,993㎡)

2) 건축규모 : 6동 8,328.2㎡ (기완료 3동 4,108.8㎡, 금회 3동 4,219.4㎡)

3) 사업내용

- 건물 신축 : 3동(환경시험동, 안전성평가지험동, 경비실)

- 굴삭기옥외시험장, 지게차시험장, 소음시험장, 기타법규시험장 등

라. 사업시행자 성명 및 주소

1) 사업시행자 성명 : 군산시장, (재)건설기계부품연구원장

2) 사업시행자 주소 : 군산시 시청로 17, 군산시 산단로 36

마. 사업착수 및 준공예정일

1) 2-1단계 : 실시계획인가후 ~ 2019. 6. 30.

2) 2-2단계 : 실시계획인가후 ~ 2025. 6. 30.

4.. 사용 또는 수용할 토지조서

| 번호 | 토지소재지      |        | 지목 | 지적면적<br>(㎡) | 편입면적<br>(㎡) | 토지소유자        |                      | 이해관계인                                              |                                                                                                                                            | 비고 |
|----|------------|--------|----|-------------|-------------|--------------|----------------------|----------------------------------------------------|--------------------------------------------------------------------------------------------------------------------------------------------|----|
|    | 읍면동        | 지번     |    |             |             | 성명           | 주소                   | 성명                                                 | 주소                                                                                                                                         |    |
| 1  | 나포면<br>나포리 | 312-7  | 장  | 6,182       | 6,148       | 군산시          | -                    |                                                    |                                                                                                                                            |    |
| 2  | “          | 312-10 | 장  | 3,536       | 3,536       | 유한회사<br>남북철강 | 군산시 나포면<br>십자들로 582  | 동부제철<br>신용보증<br>기금<br>중소기업<br>진흥공단<br>우리은행<br>전북은행 | 서울 중구 후암로<br>98, 21층, 22층<br>대구 동구 칠단로 7<br>(신서동)(군산지점)<br>전주시 동진로 430<br>(전북서부지부)<br>서울 중구 소공로<br>51(여신관리부)<br>전주시 덕진구 백제<br>대로 566(군산지점) |    |
| 3  | “          | 312-16 | 잡  | 64          | 64          | 유한회사<br>남북철강 | 군산시 나포면<br>십자들로 582  | 동부제철<br>신용보증<br>기금<br>중소기업<br>진흥공단<br>우리은행<br>전북은행 | 서울 중구 후암로<br>98, 21층, 22층<br>대구 동구 칠단로 7<br>(신서동)(군산지점)<br>전주시 동진로 430<br>(전북서부지부)<br>서울 중구 소공로<br>51(여신관리부)<br>전주시 덕진구 백제<br>대로 566(군산지점) |    |
| 4  | “          | 312-12 | 잡  | 296         | 296         | 군산시          | -                    |                                                    |                                                                                                                                            |    |
| 5  | “          | 312-11 | 잡  | 8,123       | 8,123       | 군산시          | -                    |                                                    |                                                                                                                                            |    |
| 6  | “          | 332-6  | 잡  | 2,842       | 2,842       | 군산시          | -                    |                                                    |                                                                                                                                            |    |
| 7  | “          | 332-2  | 잡  | 152         | 152         | 군산시          | -                    |                                                    |                                                                                                                                            |    |
| 8  | “          | 312-8  | 장  | 241         | 241         | 군산시          | -                    |                                                    |                                                                                                                                            |    |
| 9  | “          | 312-13 | 잡  | 17,847      | 17,847      | 군산시          | -                    |                                                    |                                                                                                                                            |    |
| 10 | “          | 312-15 | 잡  | 68,904      | 68,904      | 군산시          | -                    |                                                    |                                                                                                                                            |    |
| 11 | “          | 312-14 | 임  | 3,539       | 3,539       | 군산시          | -                    |                                                    |                                                                                                                                            |    |
| 12 | “          | 312-9  | 임  | 12,276      | 12,272      | 군산시          | -                    |                                                    |                                                                                                                                            |    |
| 13 | “          | 360-1  | 잡  | 1,606       | 1,606       | 군산시          | -                    |                                                    |                                                                                                                                            |    |
| 14 | “          | 360    | 잡  | 662         | 662         | 군산시          | -                    |                                                    |                                                                                                                                            |    |
| 15 | “          | 산14-1  | 임  | 899         | 669         | 윤희섭          | 군산시 오룡동<br>834-43    |                                                    |                                                                                                                                            |    |
| 16 | “          | 산14-5  | 임  | 397         | 283         | 농어촌진<br>흥공사  | 경기도 의왕시<br>포일동 487   |                                                    |                                                                                                                                            |    |
| 17 | “          | 산14-16 | 도  | 289         | 289         | 이상목          | 군산시 나포면<br>나포리 754-4 |                                                    |                                                                                                                                            |    |
| 18 | 나포면<br>나포리 | 산14-13 | 임  | 724         | 724         | 유한회사<br>성신개발 | 군산시 외항로 309          |                                                    |                                                                                                                                            |    |

| 번호 | 토지소재지 |        | 지목 | 지적면적<br>(㎡) | 편입면적<br>(㎡) | 토지소유자        |                    | 이해관계인 |                   | 비고 |
|----|-------|--------|----|-------------|-------------|--------------|--------------------|-------|-------------------|----|
|    | 읍면동   | 지번     |    |             |             | 성명           | 주소                 | 성명    | 주소                |    |
| 19 | “     | 315-3  | 유  | 7           | 7           | 군산시          | -                  |       |                   |    |
| 20 | “     | 316-2  | 제  | 681         | 681         | 군산시          | -                  |       |                   |    |
| 21 | “     | 316    | 유  | 869         | 869         | 군산시          | -                  |       | -                 |    |
| 22 | “     | 315    | 유  | 4,423       | 4,423       | 군산시          | -                  |       | -                 |    |
| 23 | “     | 315-1  | 도  | 1,293       | 1,293       | 오학순          | 군산시 나포면 나포리 488    |       | 군산시 나포면 나포리 488   |    |
| 24 | “     | 314    | 장  | 2,852       | 2,852       | 군산시          | -                  |       | -                 |    |
| 25 | “     | 산14-14 | 임  | 505         | 505         | 유한회사<br>성신개발 | 군산시 외항로 309        |       | 군산시 외항로 309       |    |
| 26 | “     | 316-1  | 도  | 7           | 7           | 원대희          | 군산시 나포면 나포리 633    |       | 군산시 나포면 나포리 633   |    |
| 27 | “     | 729-2  | 구  | 3,394       | 3,240       | 군산시          | -                  |       | -                 |    |
| 28 | “     | 312-1  | 장  | 4,899       | 4,899       | 군산시          | -                  |       | -                 |    |
| 29 | “     | 산21-14 | 도  | 60          | 60          | 군산시          | -                  |       | -                 |    |
| 30 | “     | 312-6  | 장  | 6,707       | 6,707       | 군산시          | -                  |       | -                 |    |
| 31 | “     | 산21-2  | 도  | 496         | 117         | 전라북도         | -                  |       | -                 |    |
| 32 | “     | 332-4  | 답  | 90          | 55          | 전라북도         | -                  |       | -                 |    |
| 33 | “     | 332-1  | 도  | 684         | 449         | 전라북도         | -                  |       | -                 |    |
| 34 | “     | 312-5  | 전  | 2,483       | 2,483       | 김변호          | 용인시 남지면 남곡리 123    |       | 용인시 남지면 남곡리 123   |    |
| 35 | “     | 산16-4  | 임  | 7,934       | 5,649       | 군산시          | -                  |       | -                 |    |
| 36 | “     | 산18    | 임  | 13,003      | 13,003      | 군산시          | -                  |       | -                 |    |
| 37 | “     | 산18-1  | 임  | 683         | 683         | 김변호          | 서울시 광진구 자양동 623-42 |       | 서울 광진구 자양동 623-42 |    |
| 38 | “     | 산253   | 구  | 496         | 496         | 군산시          | -                  |       | -                 |    |
| 계  |       |        |    | 180,145     | 176,675     |              |                    |       |                   |    |

## 5. 사용 또는 수용할 지장물조서

| 번호 | 지장물소재지     |       | 지목 | 물건의<br>종류 | 구조<br>및<br>규격 | 수량     | 소유자 |    | 비고 |
|----|------------|-------|----|-----------|---------------|--------|-----|----|----|
|    | 읍면동        | 지번    |    |           |               |        | 성명  | 주소 |    |
| 1  | 나포면<br>나포리 | 312-7 | 장  | 공장        | 철재            | 209㎡   | 군산시 | -  |    |
| 2  |            |       |    | 공장        | 철재            | 745.5㎡ | 군산시 | -  |    |
| 3  |            |       |    | 공장        | 철재            | 70㎡    | 군산시 | -  |    |
| 4  |            |       |    | 창고        | 철재/천막         | 390㎡   | 군산시 |    |    |
| 5  |            |       |    | 건물        | 조립식판넬         | 220.5㎡ | 군산시 |    |    |
| 6  |            |       |    | 건물        | 조립식판넬         | 220.5㎡ | 군산시 |    |    |
| 7  |            |       |    | 국기계양대     | 철근콘크리트        |        |     |    |    |



| 번호 | 지장물소재지     |        | 지목 | 물건의<br>종류 | 구조<br>및<br>규격 | 수량                  | 소유자    |                    | 비고 |
|----|------------|--------|----|-----------|---------------|---------------------|--------|--------------------|----|
|    | 읍면동        | 지번     |    |           |               |                     | 성명     | 주소                 |    |
| 8  |            |        |    | 컨테이너      | 철재            |                     |        |                    |    |
| 9  |            |        |    | 펜스        | 철재            |                     |        |                    |    |
| 10 |            |        |    | CCTV      |               |                     |        |                    |    |
| 11 |            |        |    | 차량차단기     |               |                     |        |                    |    |
| 12 |            |        |    | 기타        |               |                     |        |                    |    |
| 13 |            |        |    | 한전주       | 철근콘크리트        | 3개                  | 한국전력공사 |                    |    |
| 14 |            |        |    | 물탱크       | 플라스틱          | 1개                  |        |                    |    |
| 15 |            |        |    | 표지판       | 철재            | 1개                  |        |                    |    |
| 16 | 나포면<br>나포리 | 315-1  | 도  | 안내판       | 철주            | 1개                  |        |                    |    |
| 17 |            |        |    | 통신주       |               | 1개                  | KT     |                    |    |
| 18 |            |        |    | 한전주       |               | 2개                  | 한국전력공사 |                    |    |
| 19 |            |        |    | 컨테이너      | 철재            | 1개                  |        |                    |    |
| 20 |            |        |    | 가건물       | 철재            | 36m <sup>2</sup>    |        |                    |    |
| 21 | 나포면<br>나포리 | 315    | 유  | 한전주       | 철근콘크리트        | 1개                  |        |                    |    |
| 22 | 나포면<br>나포리 | 산14-13 | 도  | 한전주       |               | 1개                  | 한국전력공사 |                    |    |
| 23 | 나포면<br>나포리 | 312-1  | 장  | 기계        | 철재            | 1개                  | 군산시    |                    |    |
| 24 |            |        |    | 물탱크       | 플라스틱          | 3개                  |        |                    |    |
| 25 |            |        |    | 계단        | 철재            | 1개                  |        |                    |    |
| 26 |            |        |    | 물탱크       | 철근콘크리트        | 364m <sup>2</sup>   |        |                    |    |
| 27 |            |        |    | 공장        | 철근콘크리트        | 406m <sup>2</sup>   |        |                    |    |
| 28 |            |        |    | 건물        | 함석철재          | 117.6m <sup>2</sup> |        |                    |    |
| 29 |            |        |    | 건물        | 함석철재          | 83.6m <sup>2</sup>  |        |                    |    |
| 30 | 나포면<br>나포리 | 729-2  | 구  | 건물        | 철근콘크리트        | 63m <sup>2</sup>    | 군산시    |                    |    |
| 31 |            |        |    | 한전주       | 철근콘크리트        | 1개                  | 한국전력공사 |                    |    |
| 32 | 나포면<br>나포리 | 312-5  | 전  | 간이화장실     | 플라스틱          | 1개                  | 김변호    | 경기도 용인시<br>남곡리 123 |    |
| 33 |            |        |    | 컨테이너      | 철재            | 5개                  |        |                    |    |
| 34 | 나포면<br>나포리 | 산16-4  | 임  | 분묘        |               | 1분구                 |        |                    |    |
| 35 | 나포면<br>나포리 | 312-9  | 임  | 분묘        |               | 3분구                 |        |                    |    |

6. 관계도서는 열람 장소에 비치하고 있으니 열람 기간내 열람하시고 의견이 있으시면 의견서를 제출하시기 바라며, 자세한 사항은 군산시청 도시계획과 (T.063-454-3532)로 문의하시기 바랍니다.

군산시 공고 제2016-1549호

**군산 도시계획시설(종합의료시설,도로)사업 공사완료 공고**

군산시 도시계획시설(종합의료시설, 도로)사업에 대하여 실시계획인가를 득하여 시행한 “동군산종합병원 증축공사”가 실시계획대로 완료되었기에 「국토의 계획 및 이용에 관한 법률」 제98조 및 같은 법 시행령 제102조 규정에 따라 아래와 같이 공사완료 공고합니다.

2016. 9. .

군 산 시 장

1. 사업시행지 : 군산시 조촌동 671-13번지의 외 29필지
2. 사업의 종류 및 명칭
  - 가. 종 류 : 도시계획시설사업(종합의료시설, 도로)
  - 나. 명 칭 : 동군산종합병원 증축공사(1단계)
3. 사업의 내용
  - 가. 종합의료시설 - 본관동 : 증축연면적 487.52㎡  
별관동 : 신축연면적 5,644.34㎡
  - 나. 도로 - 소로2-230호선 L=70m, B=9.9m  
소로3-226호선 L=40m, B=6.0m  
소로2-236호선 L=38m, B=1.2m (보도설치)
4. 사업시행자 : 의료법인오성의료재단 동군산병원
5. 관리청으로 무상귀속되는 공공시설물의 토지조서

| 노선명         | 소재지        | 지번     | 지목 | 지적<br>면적<br>(㎡) | 편입<br>면적<br>(㎡) | 소 유 자               |                   | 소유권이외의<br>권리자 |    | 비고 |
|-------------|------------|--------|----|-----------------|-----------------|---------------------|-------------------|---------------|----|----|
|             |            |        |    |                 |                 | 성 명                 | 주 소               | 성명            | 주소 |    |
| 소로<br>2-230 | 군산시<br>조촌동 | 672-33 | 전  | 451             | 451             | 의료법인오성의료<br>재단동군산병원 | 군산시 조촌동<br>671-13 |               |    |    |
|             | 군산시<br>조촌동 | 678-20 | 차  | 45              | 45              | 의료법인오성의료<br>재단동군산병원 | 군산시 조촌동<br>671-13 |               |    |    |
|             | 군산시<br>조촌동 | 678-22 | 도  | 15              | 15              | 의료법인오성의료<br>재단동군산병원 | 군산시 조촌동<br>671-13 |               |    |    |
|             | 군산시<br>조촌동 | 678-23 | 차  | 44              | 44              | 의료법인오성의료<br>재단동군산병원 | 군산시 조촌동<br>671-13 |               |    |    |
| 소로<br>3-226 | 군산시<br>조촌동 | 672-27 | 전  | 155             | 155             | 의료법인오성의료<br>재단동군산병원 | 군산시 조촌동<br>671-13 |               |    |    |
|             | 군산시<br>조촌동 | 672-29 | 대  | 37              | 37              | 의료법인오성의료<br>재단동군산병원 | 군산시 조촌동<br>671-13 |               |    |    |
|             | 군산시<br>조촌동 | 672-31 | 전  | 74              | 74              | 의료법인오성의료<br>재단동군산병원 | 군산시 조촌동<br>671-13 |               |    |    |
| 소로<br>2-236 | 군산시<br>조촌동 | 671-40 | 도  | 94              | 73              | 의료법인오성의료<br>재단동군산병원 | 군산시 조촌동<br>671-13 |               |    |    |
|             | 군산시<br>조촌동 | 678-21 | 전  | 19              | 19              | 의료법인오성의료<br>재단동군산병원 | 군산시 조촌동<br>671-13 |               |    |    |
| 합 계         |            |        |    | 934             | 913             |                     |                   |               |    |    |

6. 공사설계도서 및 관련서류 : 게재 실음 생략

군산시 공고 제2016-1574호

## 군산 도시계획시설(공공청사)사업 공사완료 공고

군산시 고시 제2015-89(2015.06.26.)호에 의거 실시계획인가를 받아 시행한 도시계획시설(공공청사)사업이 실시계획대로 완료되었기에 『국토의 계획 및 이용에 관한 법률』 제98조 및 같은 법 시행령 제102조제2항 규정에 의하여 아래와 같이 공사완료 공고합니다.

2016년 9월 19일

군 산 시 장

1. 사업시행지 : 전라북도 군산시 미룡동 903-1번지
2. 사업의 종류 및 명칭, 면적 및 규모
  - 가. 사업의 종류 및 명칭
    - 1) 종 류 : 도시계획시설(공공청사)사업
    - 2) 명 칭 : 군산시 평생학습관 신축공사
  - 나. 사업의 면적 및 규모
    - 1) 대지면적 : 828.2m<sup>2</sup>
    - 2) 건축규모 : 1동/4층, 건축연면적 1,566.51m<sup>2</sup>
3. 사업시행자의 주소 및 성명
  - 가. 주 소 : 전라북도 군산시 시청로 17(조촌동, 군산시청)
  - 나. 성 명 : 군산시장(공영사업과)
4. 사업기간 : 2015. 6. 26 ~ 2016. 08. 31.
5. 관계도서 : 게재실음 생략

군산시공고 제 2016 - 1583 호

## 도로구역의 결정(변경) 및 사업인정에 관한 주민 등의 의견 청취 공고

지방도 709호선(옥구~옥서) 확·포장 사업시행에 따른 「도로법」 제25조(도로구역의 결정) 및 같은 법 제26조(주민등의 의견청취), 「공익사업을 위한 토지 등의 취득 및 보상에 관한 법률」 제21조(의견청취 등) 및 같은 법 시행령 제11조에 따라 도로구역의 결정(변경) 및 사업인정에 관한 주민, 관계전문가, 이해관계자 등의 의견을 듣고자 하오니, 이해관계가 있는 분이나 단체 등은 열람기간 내에 의견서를 제출하여 주시기 바랍니다.

2016 년 9월 20일

군 산 시 장

### 1. 도로구역 결정(변경)내용

| 구분 | 종류           | 노선명       | 구 간                   |                      | 총연장<br>(km) | 면적<br>(㎡) | 중요경과지                | 도로구역<br>(변경)이유          | 비고 |
|----|--------------|-----------|-----------------------|----------------------|-------------|-----------|----------------------|-------------------------|----|
|    |              |           | 시점                    | 종점                   |             |           |                      |                         |    |
| 기정 | 지방도<br>709호선 | 옥서~<br>성산 | 군산시 옥서면<br>옥봉리 1314-4 | 군산시 옥구읍<br>선제리 474-1 | 4.08        | 73,293    | 군산시 옥봉리,<br>어은리, 선제리 |                         |    |
| 변경 | 지방도<br>709호선 | 옥서~<br>성산 | 군산시 옥서면<br>옥봉리 1314-4 | 군산시 옥구읍<br>선제리 474-1 | 4.22        | 145,774   | 군산시 옥봉리,<br>어은리, 선제리 | 옥구~옥서간<br>지방도<br>확·포장공사 |    |

2. 도로구역 결정(변경) 사유 : 공여구역주변지역 지원사업의 일환으로 도로 확·포장

3. 해당 도로공사의 사업 시행기간 : 2016년 ~ 2020년

4. 사용 또는 수용할 토지 집계표(총괄)

(필지, ㎡)

| 지목 | 구      | 답      | 대     | 도      | 임     | 잡   | 장  | 전     | 차  | 창   | 철     | 계       |
|----|--------|--------|-------|--------|-------|-----|----|-------|----|-----|-------|---------|
| 필지 | 48     | 76     | 21    | 139    | 5     | 5   | 1  | 19    | 1  | 2   | 14    | 331     |
| 면적 | 59,711 | 44,926 | 2,810 | 29,194 | 1,647 | 621 | 74 | 1,067 | 75 | 208 | 5,441 | 145,774 |

5. 도면, 토지 및 지장물 조서 등 관계서류의 열람기간 및 열람장소

- 열람기간 : 2016. 9. 20 ~ 2016. 10. 5

- 열람장소 : 군산시 공영사업과

※ 기타 자세한 사항은 군산시 공영사업과 (전화번호 : 063-454-3664)로 문의하시기 바랍니다.

# ■ 지방도 709호선 확포장공사 편입토지 조서

## ○ 편입용지 집계표(총괄)

| 구분 | 합계  |     |        |         | 국유지 |     |        |        | 공유지 |    |        |        | 사유지 |     |        |        | 기타(확인불가) |    |       |    |
|----|-----|-----|--------|---------|-----|-----|--------|--------|-----|----|--------|--------|-----|-----|--------|--------|----------|----|-------|----|
|    | 필지  |     | 면적(㎡)  |         | 필지  |     | 면적(㎡)  |        | 필지  |    | 면적(㎡)  |        | 필지  |     | 면적(㎡)  |        | 필지       |    | 면적(㎡) |    |
|    | 기정  | 변경  | 기정     | 변경      | 기정  | 변경  | 기정     | 변경     | 기정  | 변경 | 기정     | 변경     | 기정  | 변경  | 기정     | 변경     | 기정       | 변경 | 기정    | 변경 |
|    | 270 | 331 | 73,293 | 145,774 | 113 | 118 | 40,063 | 70,365 | 61  | 72 | 13,193 | 23,348 | 96  | 140 | 20,037 | 52,053 | -        | 1  | -     | 8  |
| 구  | 37  | 48  | 27,928 | 59,711  | 23  | 30  | 23,587 | 48,419 | 14  | 17 | 4,341  | 11,246 | -   | 1   | -      | 46     | -        | -  | -     | -  |
| 답  | 45  | 76  | 14,299 | 44,926  | 10  | 6   | 721    | 505    | 5   | 7  | 939    | 1,242  | 30  | 63  | 12,639 | 43,179 | -        | -  | -     | -  |
| 대  | 26  | 21  | 1,646  | 2,810   | -   | -   | -      | -      | 3   | 2  | 301    | 364    | 23  | 19  | 1,345  | 2,446  | -        | -  | -     | -  |
| 도  | 121 | 139 | 22,110 | 29,194  | 56  | 63  | 11,649 | 15,570 | 39  | 45 | 7,612  | 10,205 | 26  | 30  | 2,849  | 3,411  | -        | 1  | -     | 8  |
| 임  | 2   | 5   | 1,186  | 1,647   | -   | -   | -      | -      | -   | 1  | -      | 291    | 2   | 4   | 1,186  | 1,356  | -        | -  | -     | -  |
| 잡  | 7   | 5   | 1,585  | 621     | 5   | 1   | 470    | 338    | -   | -  | -      | -      | 2   | 4   | 1,115  | 283    | -        | -  | -     | -  |
| 장  | -   | 1   | -      | 74      | -   | -   | -      | -      | -   | -  | -      | -      | -   | 1   | -      | 74     | -        | -  | -     | -  |
| 전  | 13  | 19  | 573    | 1,067   | 4   | 4   | 236    | 92     | -   | -  | -      | -      | 9   | 15  | 337    | 975    | -        | -  | -     | -  |
| 차  | 1   | 1   | 6      | 75      | -   | -   | -      | -      | -   | -  | -      | -      | 1   | 1   | 6      | 75     | -        | -  | -     | -  |
| 창  | 4   | 2   | 573    | 208     | 1   | -   | 13     | -      | -   | -  | -      | -      | 3   | 2   | 560    | 208    | -        | -  | -     | -  |
| 철  | 14  | 14  | 3,387  | 5,441   | 14  | 14  | 3,387  | 5,441  | -   | -  | -      | -      | -   | -   | -      | -      | -        | -  | -     | -  |

## ○ 세부조서

| 연번 | 토지소재지 |     |     | 지번      | 지목 | 공부상<br>면적 | 편입면적(㎡)  |            |          | 소유자 |         | 소유자<br>구분               |     |
|----|-------|-----|-----|---------|----|-----------|----------|------------|----------|-----|---------|-------------------------|-----|
|    | 시군    | 읍 면 | 리 동 |         |    |           | 기정<br>면적 | 변경<br>(증감) | 편입<br>면적 | 소유자 | 주소      |                         |     |
| 1  | 군산시   | 옥서면 | 옥봉리 | 1314-13 | 도  | 35        | 35       | 감)         | 9        | 26  | 전라북도    |                         | 공유지 |
| 2  | 군산시   | 옥서면 | 옥봉리 | 1314-14 | 도  | 12        | 12       | 감)         | 5        | 7   | 전라북도    |                         | 공유지 |
| 3  | 군산시   | 옥서면 | 옥봉리 | 1314-4  | 도  | 473       | 473      | 감)         | 119      | 354 | 전라북도    |                         | 공유지 |
| 4  | 군산시   | 옥서면 | 옥봉리 | 1315-7  | 도  | 307       | 307      | 감)         | 47       | 260 | 군산시     |                         | 공유지 |
| 5  | 군산시   | 옥서면 | 옥봉리 | 1316-1  | 도  | 337       | 337      | 감)         | 54       | 283 | 국방부     |                         | 국유지 |
| 6  | 군산시   | 옥서면 | 옥봉리 | 1317-1  | 도  | 407       | 401      | 감)         | 131      | 270 | 국방부     |                         | 국유지 |
| 7  | 군산시   | 옥서면 | 옥봉리 | 1318-4  | 도  | 43        | 24       | 감)         | 6        | 18  | 강공진     | 군산시 옥서면 옥봉리 115         | 사유지 |
| 8  | 군산시   | 옥서면 | 옥봉리 | 1318-2  | 철  | 1,501     | 193      | 감)         | 33       | 160 | 국방부     |                         | 국유지 |
| 9  | 군산시   | 옥서면 | 옥봉리 | 1318-5  | 도  | 192       | 152      | 감)         | 39       | 113 | 국방부     |                         | 국유지 |
| 10 | 군산시   | 옥서면 | 옥봉리 | 1319-1  | 답  | 225       | 210      | 감)         | 61       | 149 | 국방부     |                         | 국유지 |
| 11 | 군산시   | 옥서면 | 옥봉리 | 1311-2  | 구  | 79        | -        | 증)         | 46       | 46  | 강길쇠     | 군산시 옥서면 옥봉리 50          | 사유지 |
| 12 | 군산시   | 옥서면 | 옥봉리 | 1805-1  | 답  | 4,736     | -        | 증)         | 70       | 70  | 홍수      | 군산시 옥서면 옥봉리 115-180     | 사유지 |
| 13 | 군산시   | 옥서면 | 옥봉리 | 1306-2  | 구  | 476       | -        | 증)         | 464      | 464 | 한국농어촌공사 | 경기도 의왕시 포일동487          | 공유지 |
| 14 | 군산시   | 옥서면 | 옥봉리 | 1805-2  | 답  | 4,753     | -        | 증)         | 83       | 83  | 조정연     | 군산시 옥서면 옥봉리 76          | 사유지 |
| 15 | 군산시   | 옥서면 | 옥봉리 | 1805-3  | 답  | 4,745     | -        | 증)         | 73       | 73  | 최성환     | 군산시 옥서면 옥봉리 1299-1      | 사유지 |
| 16 | 군산시   | 옥서면 | 옥봉리 | 1303-1  | 철  | 2,920     | -        | 증)         | 119      | 119 | 국방부     |                         | 국유지 |
| 17 | 군산시   | 옥서면 | 옥봉리 | 1866    | 구  | 589       | -        | 증)         | 6        | 6   | 농림축산식품부 |                         | 국유지 |
| 18 | 군산시   | 옥서면 | 옥봉리 | 1813-1  | 잡  | 1,960     | -        | 증)         | 46       | 46  | 송순용     | 군산시 옥서면 옥서면<br>옥봉리 1593 | 사유지 |
| 19 | 군산시   | 옥서면 | 옥봉리 | 1319-3  | 답  | 30        | 28       | 감)         | 9        | 19  | 기획재정부   |                         | 국유지 |
| 20 | 군산시   | 옥서면 | 옥봉리 | 1319-4  | 답  | 212       | 197      | 감)         | 62       | 135 | 국방부     |                         | 국유지 |

| 연번 | 토지소재지 |     |     | 지번      | 지목 | 공부상<br>면적 | 편입면적(㎡)  |            |          | 소유자   |         | 소유자<br>구분                           |     |
|----|-------|-----|-----|---------|----|-----------|----------|------------|----------|-------|---------|-------------------------------------|-----|
|    | 시군    | 읍 면 | 리 동 |         |    |           | 기정<br>면적 | 변경<br>(증감) | 편입<br>면적 | 소유자   | 주소      |                                     |     |
| 21 | 군산시   | 옥서면 | 옥봉리 | 1321-1  | 답  | 23        | 17       | 감)         | 4        | 13    | 국방부     | 국유지                                 |     |
| 22 | 군산시   | 옥서면 | 옥봉리 | 1321-3  | 도  | 417       | 396      | 감)         | 108      | 288   | 국방부     | 국유지                                 |     |
| 23 | 군산시   | 옥서면 | 옥봉리 | 1322-1  | 도  | 132       | 132      |            | 0        | 132   | 국방부     | 국유지                                 |     |
| 24 | 군산시   | 옥서면 | 옥봉리 | 1322-2  | 도  | 132       | 132      |            | 0        | 132   | 국방부     | 국유지                                 |     |
| 25 | 군산시   | 옥서면 | 옥봉리 | 1865-1  | 구  | 362       | 214      | 감)         | 144      | 70    | 국방부     | 국유지                                 |     |
| 26 | 군산시   | 옥서면 | 옥봉리 | 1324-1  | 도  | 20        | 20       |            | 0        | 20    | 국방부     | 국유지                                 |     |
| 27 | 군산시   | 옥서면 | 옥봉리 | 1324-4  | 도  | 502       | 433      | 감)         | 118      | 315   | 국방부     | 국유지                                 |     |
| 28 | 군산시   | 옥서면 | 옥봉리 | 1325-1  | 도  | 119       | 119      |            | 0        | 119   | 건설부     | 국유지                                 |     |
| 29 | 군산시   | 옥서면 | 옥봉리 | 1325-6  | 전  | 152       | 98       | 감)         | 64       | 34    | 국방부     | 국유지                                 |     |
| 30 | 군산시   | 옥서면 | 옥봉리 | 1325-3  | 도  | 13        | 13       |            | 0        | 13    | 국방부     | 국유지                                 |     |
| 31 | 군산시   | 옥서면 | 옥봉리 | 1325-7  | 전  | 17        | 13       | 감)         | 7        | 6     | 국방부     | 국유지                                 |     |
| 32 | 군산시   | 옥서면 | 옥봉리 | 1325-4  | 도  | 112       | 112      |            | 0        | 112   | 국방부     | 국유지                                 |     |
| 33 | 군산시   | 옥서면 | 옥봉리 | 1325-8  | 전  | 165       | 110      | 감)         | 64       | 46    | 국방부     | 국유지                                 |     |
| 34 | 군산시   | 옥서면 | 옥봉리 | 1327-3  | 전  | 16        | 15       | 감)         | 9        | 6     | 기획재정부   | 국유지                                 |     |
| 35 | 군산시   | 옥서면 | 옥봉리 | 1327-1  | 도  | 13        | 13       |            | 0        | 13    | 국방부     | 국유지                                 |     |
| 36 | 군산시   | 옥서면 | 옥봉리 | 1327-4  | 도  | 397       | 376      | 감)         | 129      | 247   | 국방부     | 국유지                                 |     |
| 37 | 군산시   | 옥서면 | 옥봉리 | 1328-1  | 도  | 465       | 442      | 감)         | 111      | 331   | 국방부     | 국유지                                 |     |
| 38 | 군산시   | 옥서면 | 옥봉리 | 1329-1  | 잡  | 407       | 377      | 감)         | 39       | 338   | 국방부     | 국유지                                 |     |
| 39 | 군산시   | 옥서면 | 옥봉리 | 1330-3  | 도  | 400       | 386      | 감)         | 35       | 351   | 국방부     | 국유지                                 |     |
| 40 | 군산시   | 옥서면 | 옥봉리 | 1331-1  | 도  | 403       | 382      | 감)         | 35       | 347   | 국방부     | 국유지                                 |     |
| 41 | 군산시   | 옥서면 | 옥봉리 | 1813-19 | 창  | 1,000     | -        | 증)         | 68       | 68    | 송순용     | 군산시 옥서면 선연리 398                     | 사유지 |
| 42 | 군산시   | 옥서면 | 옥봉리 | 1813-10 | 답  | 4,102     | -        | 증)         | 103      | 103   | 김창식     | 군산시 옥서면 옥봉리 1313-5                  | 사유지 |
| 43 | 군산시   | 옥서면 | 옥봉리 | 1297-2  | 구  | 1,079     | -        | 증)         | 1,067    | 1,067 | 한국농어촌공사 | 경기도 의왕시 포일동487                      | 공유지 |
| 44 | 군산시   | 옥서면 | 옥봉리 | 1813-17 | 답  | 3,888     | -        | 증)         | 56       | 56    | 송미숙     | 군산시 옥서면 옥봉들3길 51                    | 사유지 |
| 45 | 군산시   | 옥서면 | 옥봉리 | 1813-9  | 대  | 496       | -        | 증)         | 72       | 72    | 송미숙     | 군산시 옥서면 옥봉들3길 51                    | 사유지 |
| 46 | 군산시   | 옥서면 | 옥봉리 | 1813-8  | 답  | 4,697     | -        | 증)         | 144      | 144   | 신명만     | 군산시 옥서면 옥봉리 838-2                   | 사유지 |
| 47 | 군산시   | 옥서면 | 옥봉리 | 1665    | 도  | 3,193     | -        | 증)         | 2,925    | 2,925 | 농림축산식품부 |                                     | 국유지 |
| 48 | 군산시   | 옥서면 | 옥봉리 | 1813-7  | 답  | 4,808     | -        | 증)         | 165      | 165   | 신명만     | 군산시 옥서면 옥봉리 838-2                   | 사유지 |
| 49 | 군산시   | 옥서면 | 옥봉리 | 1813-6  | 답  | 4,696     | -        | 증)         | 170      | 170   | 박순자 외1인 | 군산시 옥서면 옥구저수지로 217                  | 사유지 |
| 50 | 군산시   | 옥서면 | 옥봉리 | 1293-2  | 구  | 709       | -        | 증)         | 709      | 709   | 한국농어촌공사 | 경기도 의왕시 포일동487                      | 공유지 |
| 51 | 군산시   | 옥서면 | 옥봉리 | 1813-5  | 답  | 4,868     | -        | 증)         | 185      | 185   | 박원식     | 군산시 미장안길 42, 104동 1103호 (미장동,미장코아루) | 사유지 |
| 52 | 군산시   | 옥서면 | 옥봉리 | 1299-1  | 대  | 981       | -        | 증)         | 236      | 236   | 최성환     | 군산시 옥서면 옥봉리 1299-1                  | 사유지 |
| 53 | 군산시   | 옥서면 | 옥봉리 | 1813-4  | 답  | 4,739     | -        | 증)         | 222      | 222   | 나신환     | 군산시 옥서면 옥봉초교길 12-11                 | 사유지 |
| 54 | 군산시   | 옥서면 | 옥봉리 | 1870    | 구  | 845       | -        | 증)         | 23       | 23    | 농림축산식품부 |                                     | 국유지 |
| 55 | 군산시   | 옥서면 | 옥봉리 | 1813-3  | 답  | 4,749     | -        | 증)         | 209      | 209   | 석명혁 외3인 | 부산시 연제구 연산동 2220 주공아파트112동204호      | 사유지 |
| 56 | 군산시   | 옥서면 | 옥봉리 | 1871    | 구  | 595       | -        | 증)         | 6        | 6     | 농림축산식품부 |                                     | 국유지 |
| 57 | 군산시   | 옥서면 | 옥봉리 | 1332-1  | 도  | 403       | 381      | 감)         | 44       | 337   | 국방부     |                                     | 국유지 |
| 58 | 군산시   | 옥서면 | 옥봉리 | 1333-1  | 도  | 403       | 403      | 감)         | 74       | 329   | 국방부     |                                     | 국유지 |
| 59 | 군산시   | 옥서면 | 옥봉리 | 1334-1  | 도  | 436       | 434      | 감)         | 110      | 324   | 국방부     |                                     | 국유지 |
| 60 | 군산시   | 옥서면 | 옥봉리 | 1335-1  | 도  | 417       | 417      | 감)         | 89       | 328   | 국방부     |                                     | 국유지 |
| 61 | 군산시   | 옥서면 | 옥봉리 | 1873    | 구  | 582       | 550      | 감)         | 499      | 51    | 국방부     |                                     | 국유지 |
| 62 | 군산시   | 옥서면 | 옥봉리 | 1336-1  | 도  | 307       | 307      |            | -        | 307   | 국방부     |                                     | 국유지 |
| 63 | 군산시   | 옥서면 | 옥봉리 | 1337-1  | 도  | 284       | 284      |            | -        | 284   | 국방부     |                                     | 국유지 |
| 64 | 군산시   | 옥서면 | 옥봉리 | 1337-3  | 답  | 36        | 36       | 감)         | 3        | 33    | 국방부     |                                     | 국유지 |
| 65 | 군산시   | 옥서면 | 옥봉리 | 1338-1  | 도  | 251       | 251      |            | 0        | 251   | 국방부     |                                     | 국유지 |
| 66 | 군산시   | 옥서면 | 옥봉리 | 1338-3  | 답  | 178       | 172      | 감)         | 16       | 156   | 국방부     |                                     | 국유지 |

| 연번  | 토지소재지 |     |     | 지번      | 지목 | 공부상<br>면적 | 편입면적(㎡)  |            |          | 소유자    |         | 소유자<br>구분                           |     |
|-----|-------|-----|-----|---------|----|-----------|----------|------------|----------|--------|---------|-------------------------------------|-----|
|     | 시군    | 읍 면 | 리 동 |         |    |           | 기정<br>면적 | 변경<br>(증감) | 편입<br>면적 | 소유자    | 주소      |                                     |     |
| 67  | 군산시   | 옥서면 | 옥봉리 | 1285-1  | 도  | 7         | -        | 증)         | 7        | 7      | 문종구     | 군산시 옥서면 옥봉리 1157                    | 사유지 |
| 68  | 군산시   | 옥서면 | 옥봉리 | 1285-3  | 답  | 291       | 1        | 증)         | 206      | 207    | 한국농어촌공사 | 경기도 의왕시 포일동487                      | 공유지 |
| 69  | 군산시   | 옥서면 | 옥봉리 | 1339-6  | 대  | 214       | 214      | 감)         | 39       | 175    | 군산시     |                                     | 공유지 |
| 70  | 군산시   | 옥서면 | 옥봉리 | 1339-7  | 구  | 135       | 135      | 감)         | 42       | 93     | 군산시     |                                     | 공유지 |
| 71  | 군산시   | 옥서면 | 옥봉리 | 1339-2  | 도  | 1,519     | 1,168    | 감)         | 435      | 733    | 국방부     |                                     | 국유지 |
| 72  | 군산시   | 옥서면 | 옥봉리 | 1339-8  | 답  | 66        | 66       | 감)         | 7        | 59     | 군산시     |                                     | 공유지 |
| 73  | 군산시   | 옥서면 | 옥봉리 | 1340-8  | 답  | 198       | -        | 증)         | 137      | 137    | 군산시     |                                     | 공유지 |
| 74  | 군산시   | 옥서면 | 옥봉리 | 1666    | 도  | 2,541     | 112      | 증)         | 128      | 240    | 농림축산식품부 |                                     | 국유지 |
| 75  | 군산시   | 옥서면 | 옥봉리 | 1292-17 | 구  | 53        | -        | 증)         | 53       | 53     | 국토교통부   |                                     | 국유지 |
| 76  | 군산시   | 옥서면 | 옥봉리 | 1292-7  | 대  | 248       | -        | 증)         | 80       | 80     | 홍옥선     | 군산시 옥서면 옥봉리 1292                    | 사유지 |
| 77  | 군산시   | 옥서면 | 옥봉리 | 1292-8  | 도  | 248       | -        | 증)         | 16       | 16     | 국토교통부   |                                     | 국유지 |
| 78  | 군산시   | 옥서면 | 옥봉리 | 1292-18 | 구  | 53        | -        | 증)         | 53       | 53     | 국토교통부   |                                     | 국유지 |
| 79  | 군산시   | 옥서면 | 옥봉리 | 1292-15 | 대  | 248       | -        | 증)         | 73       | 73     | 송택수     | 군산시 하나운로 45, 109동 1207호 (나운동,롯데아파트) | 사유지 |
| 80  | 군산시   | 옥서면 | 옥봉리 | 1292-16 | 도  | 248       | -        | 증)         | 15       | 15     | 국토교통부   |                                     | 국유지 |
| 81  | 군산시   | 옥서면 | 옥봉리 | 1874    | 도  | 756       | -        | 증)         | 7        | 7      | 농림축산식품부 |                                     | 국유지 |
| 82  | 군산시   | 옥서면 | 옥봉리 | 1813-11 | 대  | 655       | -        | 증)         | 117      | 117    | 박순자     | 군산시 옥서면 옥봉리 1813-11                 | 사유지 |
| 83  | 군산시   | 옥서면 | 옥봉리 | 1813-12 | 답  | 4,963     | -        | 증)         | 116      | 116    | 김영삼     | 군산시 옥서면 옥봉리 1292                    | 사유지 |
| 84  | 군산시   | 옥서면 | 옥봉리 | 1286-2  | 구  | 1,037     | 22       | 증)         | 1,015    | 1,037  | 한국농어촌공사 | 경기도 의왕시 포일동487                      | 공유지 |
| 85  | 군산시   | 옥서면 | 옥봉리 | 1813-13 | 답  | 4,791     | -        | 증)         | 98       | 98     | 김영삼     | 군산시 옥서면 옥봉리 1292                    | 사유지 |
| 86  | 군산시   | 옥서면 | 옥봉리 | 1813-14 | 답  | 4,982     | -        | 증)         | 101      | 101    | 김영삼     | 군산시 옥서면 옥봉리 1292                    | 사유지 |
| 87  | 군산시   | 옥서면 | 옥봉리 | 1813-15 | 답  | 4,867     | -        | 증)         | 28       | 28     | 이민구     | 군산시 소룡동 663<br>소룡동제이파크 203동 503호    | 사유지 |
| 88  | 군산시   | 옥서면 | 옥봉리 | 1286-3  | 대  | 661       | 66       | 증)         | 116      | 182    | 문기진     | 군산시 옥서면 옥봉리 1333                    | 사유지 |
| 89  | 군산시   | 옥서면 | 옥봉리 | 1816-1  | 답  | 4,822     | -        | 증)         | 2,335    | 2,335  | 문면호     | 군산시 옥서면 옥봉리 1157                    | 사유지 |
| 90  | 군산시   | 옥서면 | 옥봉리 | 1894    | 도  | 1,415     | -        | 증)         | 88       | 88     | 농림축산식품부 |                                     | 국유지 |
| 91  | 군산시   | 옥서면 | 옥봉리 | 1893    | 구  | 660       | -        | 증)         | 43       | 43     | 농림축산식품부 |                                     | 국유지 |
| 92  | 군산시   | 옥서면 | 옥봉리 | 1817-1  | 답  | 4,943     | -        | 증)         | 2,413    | 2,413  | 문면호     | 군산시 옥서면 옥봉리 1157                    | 사유지 |
| 93  | 군산시   | 옥서면 | 옥봉리 | 1891    | 구  | 860       | -        | 증)         | 54       | 54     | 농림축산식품부 |                                     | 국유지 |
| 94  | 군산시   | 옥서면 | 옥봉리 | 1890    | 도  | 1,685     | -        | 증)         | 72       | 72     | 농림축산식품부 |                                     | 국유지 |
| 95  | 군산시   | 옥서면 | 옥봉리 | 1889    | 구  | 814       | -        | 증)         | 814      | 814    | 농림축산식품부 |                                     | 국유지 |
| 96  | 군산시   | 옥서면 | 옥봉리 | 1818-1  | 답  | 4,766     | -        | 증)         | 2,374    | 2,374  | 여진수     | 군산시 옥서면 선연리 산239                    | 사유지 |
| 97  | 군산시   | 옥서면 | 옥봉리 | 1888    | 구  | 813       | -        | 증)         | 105      | 105    | 농림축산식품부 |                                     | 국유지 |
| 98  | 군산시   | 옥서면 | 옥봉리 | 1819-1  | 답  | 5,115     | -        | 증)         | 2,593    | 2,593  | 윤상용     | 경기도 광주시 송정동 47<br>경화빌라 에이동 301호     | 사유지 |
| 99  | 군산시   | 옥서면 | 옥봉리 | 1887    | 도  | 4,124     | -        | 증)         | 88       | 88     | 농림축산식품부 |                                     | 국유지 |
| 100 | 군산시   | 옥서면 | 옥봉리 | 1656    | 구  | 38,145    | 8,585    | 증)         | 10,550   | 19,135 | 농림축산식품부 |                                     | 국유지 |
| 101 | 군산시   | 옥구읍 | 어은리 | 1828    | 구  | 2,076     | -        | 증)         | 67       | 67     | 한국농어촌공사 | 경기도 의왕시 포일동 487                     | 공유지 |
| 102 | 군산시   | 옥구읍 | 어은리 | 1781-1  | 답  | 4,934     | -        | 증)         | 2,382    | 2,382  | 선계수     | 익산시 부송동 1038-1<br>삼성아파트 104동 1301호  | 사유지 |
| 103 | 군산시   | 옥구읍 | 어은리 | 1829    | 구  | 1,035     | -        | 증)         | 38       | 38     | 한국농어촌공사 | 경기도 의왕시 포일동 487                     | 공유지 |
| 104 | 군산시   | 옥구읍 | 어은리 | 1830    | 도  | 1,928     | -        | 증)         | 95       | 95     | 농림축산식품부 |                                     | 국유지 |
| 105 | 군산시   | 옥구읍 | 어은리 | 1788-1  | 답  | 2,010     | -        | 증)         | 97       | 97     | 김석권     | 군산시 옥서면 선연리 1564-30                 | 사유지 |
| 106 | 군산시   | 옥구읍 | 어은리 | 1411-1  | 철  | 3,094     | -        | 증)         | 370      | 370    | 국방부     |                                     | 국유지 |
| 107 | 군산시   | 옥구읍 | 어은리 | 1787    | 답  | 8,366     | -        | 증)         | 2,058    | 2,058  | 이철희     | 군산시소룡동1386-10<br>진홍아파트1동401호        | 사유지 |

| 연번  | 토지소재지 |     |     | 지번      | 지목 | 공부상<br>면적 | 편입면적(㎡)  |            |          | 소유자    |         | 소유자<br>구분                               |
|-----|-------|-----|-----|---------|----|-----------|----------|------------|----------|--------|---------|-----------------------------------------|
|     | 시군    | 읍 면 | 리 동 |         |    |           | 기정<br>면적 | 변경<br>(증감) | 편입<br>면적 | 소유자    | 주소      |                                         |
| 108 | 군산시   | 옥구읍 | 어은리 | 1832    | 구  | 787       | -        | 증)         | 88       | 88     | 농림축산식품부 | 국유지                                     |
| 109 | 군산시   | 옥구읍 | 어은리 | 1833    | 도  | 1,404     | -        | 증)         | 98       | 98     | 농림축산식품부 | 국유지                                     |
| 110 | 군산시   | 옥구읍 | 어은리 | 1794-1  | 답  | 4,655     | -        | 증)         | 2,329    | 2,329  | 김정호 외1인 | 군산시 옥서면 옥봉초교길 9-4 사유지                   |
| 111 | 군산시   | 옥구읍 | 어은리 | 1906    | 구  | 112       | -        | 증)         | 112      | 112    | 농림축산식품부 | 국유지                                     |
| 112 | 군산시   | 옥구읍 | 어은리 | 1841    | 구  | 2,341     | -        | 증)         | 67       | 67     | 농림축산식품부 | 국유지                                     |
| 113 | 군산시   | 옥구읍 | 어은리 | 1807-1  | 답  | 4,550     | -        | 증)         | 2,285    | 2,285  | 김향순     | 군산시 옥구읍 어은리 1285 사유지                    |
| 114 | 군산시   | 옥구읍 | 어은리 | 1842    | 도  | 213       | -        | 증)         | 213      | 213    | 농림축산식품부 | 국유지                                     |
| 115 | 군산시   | 옥구읍 | 어은리 | 1843    | 도  | 2,407     | -        | 증)         | 91       | 91     | 농림축산식품부 | 국유지                                     |
| 116 | 군산시   | 옥구읍 | 어은리 | 1845    | 구  | 1,936     | -        | 증)         | 101      | 101    | 농림축산식품부 | 국유지                                     |
| 117 | 군산시   | 옥구읍 | 어은리 | 1812-1  | 답  | 4,343     | -        | 증)         | 2,218    | 2,218  | 최성환     | 군산시 옥서면 옥봉들3길 33 사유지                    |
| 118 | 군산시   | 옥구읍 | 어은리 | 1844    | 구  | 263       | -        | 증)         | 263      | 263    | 농림축산식품부 | 국유지                                     |
| 119 | 군산시   | 옥구읍 | 어은리 | 1848    | 도  | 1,633     | -        | 증)         | 119      | 119    | 농림축산식품부 | 국유지                                     |
| 120 | 군산시   | 옥구읍 | 어은리 | 1849    | 구  | 829       | -        | 증)         | 34       | 34     | 농림축산식품부 | 국유지                                     |
| 121 | 군산시   | 옥구읍 | 어은리 | 1509-18 | 구  | 75        | -        | 증)         | 41       | 41     | 농림축산식품부 | 국유지                                     |
| 122 | 군산시   | 옥구읍 | 어은리 | 1150-2  | 답  | 1,107     | -        | 증)         | 544      | 544    | 이권수     | 군산시 옥구읍 어은리 1271 사유지                    |
| 123 | 군산시   | 옥구읍 | 어은리 | 1818-1  | 답  | 3,477     | -        | 증)         | 1,776    | 1,776  | 이권수     | 군산시 옥구읍 어은리 1271 사유지                    |
| 124 | 군산시   | 옥구읍 | 어은리 | 1850    | 구  | 280       | -        | 증)         | 280      | 280    | 농림축산식품부 | 국유지                                     |
| 125 | 군산시   | 옥구읍 | 어은리 | 1509-55 | 구  | 63,908    | 9,709    | 증)         | 12,492   | 22,201 | 농림축산식품부 | 국유지                                     |
| 126 | 군산시   | 옥구읍 | 어은리 | 1852    | 구  | 1,844     | -        | 증)         | 447      | 447    | 농림축산식품부 | 국유지                                     |
| 127 | 군산시   | 옥구읍 | 어은리 | 1822-1  | 답  | 2,621     | -        | 증)         | 1,420    | 1,420  | 강홍근     | 군산시 하나운로 48, 207동 802(나운동, 롯데3차아파트) 사유지 |
| 128 | 군산시   | 옥구읍 | 어은리 | 1721    | 구  | 2,070     | 62       | 감)         | 56       | 6      | 농림축산식품부 | 국유지                                     |
| 129 | 군산시   | 옥구읍 | 어은리 | 1722    | 도  | 1,940     | 77       | 감)         | 66       | 11     | 농림축산식품부 | 국유지                                     |
| 130 | 군산시   | 옥구읍 | 어은리 | 1726    | 구  | 454       | 454      | 감)         | 402      | 52     | 농림축산식품부 | 국유지                                     |
| 131 | 군산시   | 옥구읍 | 어은리 | 704-2   | 구  | 8,144     | 1,696    | 증)         | 3,026    | 4,722  | 한국농어촌공사 | 경기도 의왕시 포일동 487 공유지                     |
| 132 | 군산시   | 옥구읍 | 어은리 | 705-2   | 구  | 2,593     | 922      | 증)         | 986      | 1,908  | 한국농어촌공사 | 경기도 의왕시 포일동 487 공유지                     |
| 133 | 군산시   | 옥구읍 | 어은리 | 712-2   | 구  | 324       | 128      | 증)         | 94       | 222    | 농림축산식품부 | 국유지                                     |
| 134 | 군산시   | 옥구읍 | 어은리 | 720-8   | 대  | 45        | -        | 증)         | 45       | 45     | 문종길     | 군산시 옥구읍 어은리 269-2 사유지                   |
| 135 | 군산시   | 옥구읍 | 어은리 | 715-3   | 구  | 7,465     | 1,103    | 감)         | 570      | 533    | 한국농어촌공사 | 경기도 의왕시 포일동 487 공유지                     |
| 136 | 군산시   | 옥구읍 | 어은리 | 720-4   | 대  | 189       | -        | 증)         | 189      | 189    | 전라북도    | 공유지                                     |
| 137 | 군산시   | 옥구읍 | 어은리 | 720-10  | 도  | 36        | 36       | 감)         | 10       | 26     | 전라북도    | 공유지                                     |
| 138 | 군산시   | 옥구읍 | 어은리 | 717-4   | 철  | 116       | 15       | 증)         | 101      | 116    | 국방부     | 국유지                                     |
| 139 | 군산시   | 옥구읍 | 어은리 | 718-7   | 도  | 8         | -        | 증)         | 8        | 8      | 확인불가    | 기타                                      |
| 140 | 군산시   | 옥구읍 | 어은리 | 717-1   | 철  | 870       | 425      | 감)         | 336      | 89     | 국토교통부   | 국유지                                     |
| 141 | 군산시   | 옥구읍 | 어은리 | 716-10  | 도  | 78        | 74       | 증)         | 4        | 78     | 전라북도    | 공유지                                     |
| 142 | 군산시   | 옥구읍 | 어은리 | 716-8   | 잡  | 1,168     | 542      | 감)         | 345      | 197    | 김현숙     | 군산시 옥구읍 어은리 716-8 사유지                   |
| 143 | 군산시   | 옥구읍 | 어은리 | 717-10  | 철  | 703       | 608      | 증)         | 80       | 688    | 국토교통부   | 국유지                                     |
| 144 | 군산시   | 옥구읍 | 어은리 | 732-3   | 도  | 26        | 26       |            | 0        | 26     | 군산시     | 공유지                                     |
| 145 | 군산시   | 옥구읍 | 어은리 | 732-1   | 도  | 26        | 26       |            | 0        | 26     | 군산시     | 공유지                                     |
| 146 | 군산시   | 옥구읍 | 어은리 | 750-5   | 철  | 167       | 42       | 증)         | 105      | 147    | 국토교통부   | 국유지                                     |
| 147 | 군산시   | 옥구읍 | 어은리 | 749-4   | 구  | 102       | 101      | 증)         | 1        | 102    | 군산시     | 공유지                                     |
| 148 | 군산시   | 옥구읍 | 어은리 | 749-10  | 철  | 716       | 333      | 증)         | 359      | 692    | 국토교통부   | 국유지                                     |
| 149 | 군산시   | 옥구읍 | 어은리 | 748-1   | 철  | 112       | 100      | 증)         | 12       | 112    | 국토교통부   | 국유지                                     |
| 150 | 군산시   | 옥구읍 | 어은리 | 751-8   | 철  | 560       | 287      | 증)         | 273      | 560    | 국토교통부   | 국유지                                     |
| 151 | 군산시   | 옥구읍 | 어은리 | 751-5   | 구  | 99        | 94       | 증)         | 5        | 99     | 군산시     | 공유지                                     |
| 152 | 군산시   | 옥구읍 | 어은리 | 752-8   | 철  | 162       | 97       | 증)         | 65       | 162    | 국토교통부   | 국유지                                     |
| 153 | 군산시   | 옥구읍 | 어은리 | 752-5   | 구  | 30        | 21       | 증)         | 9        | 30     | 군산시     | 공유지                                     |
| 154 | 군산시   | 옥구읍 | 어은리 | 753-24  | 도  | 8         | -        | 증)         | 6        | 6      | 건설교통부   | 국유지                                     |
| 155 | 군산시   | 옥구읍 | 어은리 | 299     | 철  | 1,669     | 683      | 증)         | 655      | 1,338  | 국토교통부   | 국유지                                     |
| 156 | 군산시   | 옥구읍 | 어은리 | 299-5   | 도  | 205       | 81       | 증)         | 124      | 205    | 군산시     | 공유지                                     |



| 연번  | 토지소재지 |     |     | 지번      | 지목 | 공부상<br>면적 | 편입면적(㎡)  |            |          | 소유자   |         | 소유자<br>구분                         |     |
|-----|-------|-----|-----|---------|----|-----------|----------|------------|----------|-------|---------|-----------------------------------|-----|
|     | 시군    | 읍 면 | 리 동 |         |    |           | 기정<br>면적 | 변경<br>(증감) | 편입<br>면적 | 소유자   | 주소      |                                   |     |
| 157 | 군산시   | 옥구읍 | 어은리 | 299-2   | 대  | 327       | -        | 증)         | 24       | 24    | 박순영     | 군산시 옥구읍 어은리 673                   | 사유지 |
| 158 | 군산시   | 옥구읍 | 어은리 | 299-3   | 대  | 136       | -        | 증)         | 55       | 55    | 박순영     | 군산시 옥구읍 어은리 673                   | 사유지 |
| 159 | 군산시   | 옥구읍 | 어은리 | 298-3   | 구  | 282       | 119      | 증)         | 123      | 242   | 한국농어촌공사 | 경기도 의왕시 포일동 487                   | 공유지 |
| 160 | 군산시   | 옥구읍 | 어은리 | 298-2   | 답  | 3         | -        | 증)         | 3        | 3     | 오신      | 경기도 용인시 수지구<br>만현로 107,703동 103호  | 사유지 |
| 161 | 군산시   | 옥구읍 | 어은리 | 298-5   | 도  | 314       | 179      | 증)         | 135      | 314   | 군산시     |                                   | 공유지 |
| 162 | 군산시   | 옥구읍 | 어은리 | 298-1   | 도  | 160       | -        | 증)         | 64       | 64    | 군산시     |                                   | 공유지 |
| 163 | 군산시   | 옥구읍 | 어은리 | 298-8   | 도  | 220       | 52       | 증)         | 168      | 220   | 전라북도    |                                   | 공유지 |
| 164 | 군산시   | 옥구읍 | 어은리 | 275-5   | 대  | 1,129     | -        | 증)         | 79       | 79    | 박순영     | 군산시 옥구읍 어은리 673                   | 사유지 |
| 165 | 군산시   | 옥구읍 | 어은리 | 1822-8  | 도  | 340       | -        | 증)         | 186      | 186   | 군산시     |                                   | 공유지 |
| 166 | 군산시   | 옥구읍 | 어은리 | 1852-1  | 구  | 65        | -        | 증)         | 65       | 65    | 농림축산식품부 |                                   | 국유지 |
| 167 | 군산시   | 옥구읍 | 어은리 | 1033-3  | 답  | 112       | -        | 증)         | 94       | 94    | 군산시     |                                   | 공유지 |
| 168 | 군산시   | 옥구읍 | 어은리 | 1664-2  | 답  | 2,772     | -        | 증)         | 212      | 212   | 오정순     | 군산시 옥서면 양포로 106                   | 사유지 |
| 169 | 군산시   | 옥구읍 | 어은리 | 1664-3  | 답  | 2,999     | -        | 증)         | 381      | 381   | 여영숙     | 군산시 옥구읍 둔산1길 27-10                | 사유지 |
| 170 | 군산시   | 옥구읍 | 어은리 | 1664-4  | 답  | 3,070     | -        | 증)         | 393      | 393   | 장동섭     | 군산시 미장동 473<br>수송공원삼설체르빌 103-1306 | 사유지 |
| 171 | 군산시   | 옥구읍 | 어은리 | 1664-5  | 답  | 2,971     | -        | 증)         | 390      | 390   | 문정순     | 군산시 옥구읍 어은리 629                   | 사유지 |
| 172 | 군산시   | 옥구읍 | 어은리 | 1664-6  | 답  | 3,138     | -        | 증)         | 434      | 434   | 정순자     | 군산시 경암동 658-21                    | 사유지 |
| 173 | 군산시   | 옥구읍 | 어은리 | 1664-7  | 답  | 3,161     | -        | 증)         | 439      | 439   | 김용덕     | 군산시 옥구읍 어은리 657                   | 사유지 |
| 174 | 군산시   | 옥구읍 | 어은리 | 1728    | 도  | 2,276     | -        | 증)         | 866      | 866   | 한국농어촌공사 | 경기도 의왕시 포일동 487                   | 공유지 |
| 175 | 군산시   | 옥구읍 | 어은리 | 1665-1  | 답  | 3,296     | -        | 증)         | 482      | 482   | 양봉석     | 군산시 옥구읍 어은리 725-1                 | 사유지 |
| 176 | 군산시   | 옥구읍 | 어은리 | 1665-2  | 답  | 3,113     | -        | 증)         | 500      | 500   | 정길남     | 군산시 경암동 579                       | 사유지 |
| 177 | 군산시   | 옥구읍 | 어은리 | 1665-3  | 답  | 4,788     | -        | 증)         | 1,158    | 1,158 | 한옥예     | 군산시 조촌동 783-2                     | 사유지 |
| 178 | 군산시   | 옥구읍 | 어은리 | 1665-4  | 답  | 2,850     | -        | 증)         | 1,607    | 1,607 | 송금순     | 군산시 옥구읍 어은리 774                   | 사유지 |
| 179 | 군산시   | 옥구읍 | 어은리 | 720-5   | 철  | 869       | 28       | 증)         | 282      | 310   | 국방부     |                                   | 국유지 |
| 180 | 군산시   | 옥구읍 | 어은리 | 1627    | 도  | 350       | -        | 증)         | 145      | 145   | 농림축산식품부 |                                   | 국유지 |
| 181 | 군산시   | 옥구읍 | 어은리 | 719-1   | 전  | 430       | -        | 증)         | 9        | 9     | 최용남     | 군산시 옥구읍 어은리 629                   | 사유지 |
| 182 | 군산시   | 옥구읍 | 어은리 | 719-3   | 도  | 99        | -        | 증)         | 48       | 48    | 최재호     | 군산시 옥구읍 어은리 629                   | 사유지 |
| 183 | 군산시   | 옥구읍 | 어은리 | 1594-4  | 구  | 255       | -        | 증)         | 68       | 68    | 농림축산식품부 |                                   | 국유지 |
| 184 | 군산시   | 옥구읍 | 어은리 | 718-1   | 철  | 578       | 480      | 증)         | 98       | 578   | 국토교통부   |                                   | 국유지 |
| 185 | 군산시   | 옥구읍 | 어은리 | 718-5   | 도  | 50        | 25       | 증)         | 25       | 50    | 군산시     |                                   | 공유지 |
| 186 | 군산시   | 옥구읍 | 어은리 | 1594-1  | 답  | 2,988     | -        | 증)         | 233      | 233   | 문정섭     | 군산시 옥구읍 어은리 773                   | 사유지 |
| 187 | 군산시   | 옥구읍 | 어은리 | 717-6   | 도  | 93        | 93       |            | 0        | 93    | 군산시     |                                   | 공유지 |
| 188 | 군산시   | 옥구읍 | 어은리 | 1594-6  | 도  | 312       | 16       | 증)         | 296      | 312   | 전라북도    |                                   | 공유지 |
| 189 | 군산시   | 옥구읍 | 어은리 | 1626    | 도  | 810       | 7        | 증)         | 40       | 47    | 농림축산식품부 |                                   | 국유지 |
| 190 | 군산시   | 옥구읍 | 어은리 | 1595-9  | 도  | 346       | 275      | 증)         | 71       | 346   | 전라북도    |                                   | 공유지 |
| 191 | 군산시   | 옥구읍 | 어은리 | 1595-1  | 답  | 3,794     | 618      | 증)         | 312      | 930   | 정금산     | 군산시 옥구읍 어은리 214                   | 사유지 |
| 192 | 군산시   | 옥구읍 | 어은리 | 748-3   | 구  | 63        | 62       | 증)         | 1        | 63    | 군산시     |                                   | 공유지 |
| 193 | 군산시   | 옥구읍 | 어은리 | 299-7   | 도  | 721       | 693      | 증)         | 28       | 721   | 전라북도    |                                   | 공유지 |
| 194 | 군산시   | 옥구읍 | 어은리 | 749-5   | 구  | 36        | 34       | 증)         | 2        | 36    | 군산시     |                                   | 공유지 |
| 195 | 군산시   | 옥구읍 | 어은리 | 1596-1  | 답  | 3,977     | 1,158    | 감)         | 1        | 1,157 | 김근성     | 군산시 문화동 26<br>삼성아파트 1-904         | 사유지 |
| 196 | 군산시   | 옥구읍 | 어은리 | 1596-10 | 도  | 198       | 53       | 감)         | 3        | 50    | 군산시     |                                   | 공유지 |
| 197 | 군산시   | 옥구읍 | 어은리 | 1623    | 도  | 977       | 67       | 감)         | 5        | 62    | 농림축산식품부 |                                   | 국유지 |
| 198 | 군산시   | 옥구읍 | 어은리 | 1592-8  | 도  | 290       | 83       | 감)         | 4        | 79    | 군산시     |                                   | 공유지 |
| 199 | 군산시   | 옥구읍 | 어은리 | 1592-1  | 답  | 3,685     | 1,377    | 감)         | 368      | 1,009 | 김문재     | 군산시 옥구읍 멀매길 19-4                  | 사유지 |
| 200 | 군산시   | 옥구읍 | 어은리 | 1591-9  | 답  | 33        | 33       | 감)         | 25       | 8     | 군산시     |                                   | 공유지 |
| 201 | 군산시   | 옥구읍 | 어은리 | 298-7   | 도  | 217       | 217      |            | 0        | 217   | 전라북도    |                                   | 공유지 |
| 202 | 군산시   | 옥구읍 | 어은리 | 1591-1  | 답  | 4,262     | 1,154    | 감)         | 81       | 1,073 | 오신      | 경기도 용인시 수지구<br>만현로 107, 703동 103호 | 사유지 |

| 연번  | 토지소재지 |     |     | 지번     | 지목 | 공부상<br>면적 | 편입면적(㎡)  |            |          | 소유자   |         | 소유자<br>구분                               |
|-----|-------|-----|-----|--------|----|-----------|----------|------------|----------|-------|---------|-----------------------------------------|
|     | 시군    | 읍 면 | 리 동 |        |    |           | 기정<br>면적 | 변경<br>(증감) | 편입<br>면적 | 소유자   | 주소      |                                         |
| 203 | 군산시   | 옥구읍 | 어은리 | 275-1  | 도  | 334       | 174      | 증)         | 160      | 334   | 국토교통부   | 국유지                                     |
| 204 | 군산시   | 옥구읍 | 어은리 | 276-4  | 답  | 1,064     | -        | 증)         | 186      | 186   | 박순영     | 군산시 옥구읍 어은리 673 사유지                     |
| 205 | 군산시   | 옥구읍 | 어은리 | 275-7  | 도  | 2,089     | 735      | 증)         | 1,354    | 2,089 | 전라북도    | 공유지                                     |
| 206 | 군산시   | 옥구읍 | 어은리 | 278-2  | 답  | 1,678     | -        | 증)         | 150      | 150   | 문중판     | 군산시 옥구읍 어은리 273 사유지                     |
| 207 | 군산시   | 옥구읍 | 어은리 | 279-3  | 답  | 1,379     | -        | 증)         | 340      | 340   | 문중판     | 군산시 옥구읍 어은리 273 사유지                     |
| 208 | 군산시   | 옥구읍 | 어은리 | 289-1  | 도  | 221       | 154      | 증)         | 67       | 221   | 국토교통부   | 국유지                                     |
| 209 | 군산시   | 옥구읍 | 어은리 | 280-3  | 답  | 183       | -        | 증)         | 80       | 80    | 전영표     | 군산시 문화동 3-12 사유지                        |
| 210 | 군산시   | 옥구읍 | 어은리 | 280-5  | 도  | 215       | 100      | 증)         | 115      | 215   | 국토교통부   | 국유지                                     |
| 211 | 군산시   | 옥구읍 | 어은리 | 282-3  | 답  | 113       | -        | 증)         | 43       | 43    | 문명옥     | 군산시 옥구읍 어은리 770 사유지                     |
| 212 | 군산시   | 옥구읍 | 어은리 | 283-3  | 답  | 22        | -        | 증)         | 22       | 22    | 전원      | 군산시 옥구읍 어은리 510 사유지                     |
| 213 | 군산시   | 옥구읍 | 어은리 | 282-5  | 도  | 725       | 278      | 증)         | 447      | 725   | 전라북도    | 공유지                                     |
| 214 | 군산시   | 옥구읍 | 어은리 | 283-2  | 도  | 266       | -        | 증)         | 146      | 146   | 신언철     | 군산시 옥구읍 선제리 455 사유지                     |
| 215 | 군산시   | 옥구읍 | 어은리 | 284-1  | 도  | 268       | 90       | 증)         | 178      | 268   | 박순영     | 군산시 옥구읍 어은리 673 사유지                     |
| 216 | 군산시   | 옥구읍 | 어은리 | 260-1  | 대  | 386       | -        | 증)         | 25       | 25    | 전재호     | 군산시 옥구읍 옥구로 116 사유지                     |
| 217 | 군산시   | 옥구읍 | 어은리 | 1510-2 | 도  | 185       | -        | 증)         | 68       | 68    | 국토교통부   | 국유지                                     |
| 218 | 군산시   | 옥구읍 | 어은리 | 260-2  | 도  | 1         | -        | 증)         | 1        | 1     | 전라북도    | 공유지                                     |
| 219 | 군산시   | 옥구읍 | 어은리 | 산17-1  | 임  | 2,574     | -        | 증)         | 88       | 88    | 전재호     | 군산시 옥구읍 옥구로 116 사유지                     |
| 220 | 군산시   | 옥구읍 | 어은리 | 산183   | 도  | 992       | 235      | 증)         | 394      | 629   | 국토교통부   | 국유지                                     |
| 221 | 군산시   | 옥구읍 | 어은리 | 산17-3  | 도  | 203       | -        | 증)         | 196      | 196   | 전라북도    | 공유지                                     |
| 222 | 군산시   | 옥구읍 | 어은리 | 산15-2  | 도  | 198       | 79       | 증)         | 119      | 198   | 군산시     | 공유지                                     |
| 223 | 군산시   | 옥구읍 | 어은리 | 256-2  | 전  | 593       | -        | 증)         | 65       | 65    | 전재호     | 군산시 옥구읍 옥구로 116 사유지                     |
| 224 | 군산시   | 옥구읍 | 어은리 | 256-1  | 대  | 502       | -        | 증)         | 159      | 159   | 전재호     | 군산시 옥구읍 옥구로 116 사유지                     |
| 225 | 군산시   | 옥구읍 | 어은리 | 256-3  | 전  | 98        | -        | 증)         | 36       | 36    | 전재호     | 군산시 옥구읍 옥구로 116 사유지                     |
| 226 | 군산시   | 옥구읍 | 어은리 | 산17-2  | 도  | 198       | 66       | 증)         | 132      | 198   | 전치국     | 옥산면 사정리 사유지                             |
| 227 | 군산시   | 옥구읍 | 어은리 | 산15-3  | 임  | 893       | -        | 증)         | 291      | 291   | 군산시     | 공유지                                     |
| 228 | 군산시   | 옥구읍 | 어은리 | 219-1  | 전  | 149       | -        | 증)         | 52       | 52    | 김문재     | 군산시 옥구읍 어은리 532 사유지                     |
| 229 | 군산시   | 옥구읍 | 어은리 | 218-3  | 전  | 16        | 15       | 증)         | 1        | 16    | 고주일 외2인 | 군산시 개정면 당산2길 23-2 사유지                   |
| 230 | 군산시   | 옥구읍 | 어은리 | 219-3  | 도  | 122       | -        | 증)         | 32       | 32    | 군산시     | 공유지                                     |
| 231 | 군산시   | 옥구읍 | 어은리 | 219-2  | 전  | 93        | -        | 증)         | 6        | 6     | 김문재     | 군산시 옥구읍 어은리 532 사유지                     |
| 232 | 군산시   | 옥구읍 | 어은리 | 219-5  | 전  | 807       | -        | 증)         | 4        | 4     | 최만식     | 부천시 원미구 중동 1037 은하마을 508동 703호 사유지      |
| 233 | 군산시   | 옥구읍 | 어은리 | 218-9  | 전  | 31        | 10       | 증)         | 21       | 31    | 고주일 외2인 | 군산시 개정면 당산2길 23-2 사유지                   |
| 234 | 군산시   | 옥구읍 | 어은리 | 218-6  | 도  | 13        | 13       |            | 0        | 13    | 서내권     | 군산시 옥구읍 어은리 218 사유지                     |
| 235 | 군산시   | 옥구읍 | 어은리 | 218-1  | 대  | 221       | 71       | 증)         | 150      | 221   | 최만식     | 부천시 원미구 중동1037 은하마을508동703호 사유지         |
| 236 | 군산시   | 옥구읍 | 어은리 | 217-1  | 전  | 43        | 28       | 증)         | 15       | 43    | 최만식     | 부천시 원미구 중동1037 은하마을508동703호 사유지         |
| 237 | 군산시   | 옥구읍 | 어은리 | 216-1  | 전  | 284       | 78       | 증)         | 196      | 274   | 최만식     | 부천시 원미구 중동1037 은하마을508동703호 사유지         |
| 238 | 군산시   | 옥구읍 | 어은리 | 210-1  | 대  | 175       | 29       | 증)         | 132      | 161   | 정금산     | 군산시 옥구읍 어은리 214 사유지                     |
| 239 | 군산시   | 옥구읍 | 어은리 | 209-1  | 답  | 73        | 36       | 증)         | 37       | 73    | 정금산     | 군산시 옥구읍 어은리 214 사유지                     |
| 240 | 군산시   | 옥구읍 | 선제리 | 676    | 창  | 907       | -        | 증)         | 140      | 140   | 유정임     | 군산시 옥구읍 옥구로 98-3 사유지                    |
| 241 | 군산시   | 옥구읍 | 선제리 | 807    | 구  | 5,310     | 497      | 증)         | 882      | 1,379 | 국토교통부   | 국유지                                     |
| 242 | 군산시   | 옥구읍 | 선제리 | 803-8  | 답  | 1,420     | -        | 증)         | 71       | 71    | 박영혁     | 경기도광명시철산동254 미성아이테크빌2차906호 사유지          |
| 243 | 군산시   | 옥구읍 | 선제리 | 803-9  | 답  | 915       | -        | 증)         | 329      | 329   | 이상영     | 군산시 조촌동 756-20 사유지                      |
| 244 | 군산시   | 옥구읍 | 선제리 | 675-2  | 도  | 262       | 262      |            | 0        | 262   | 전라북도    | 공유지                                     |
| 245 | 군산시   | 옥구읍 | 선제리 | 666-5  | 도  | 28        | -        | 증)         | 28       | 28    | 전라북도    | 공유지                                     |
| 246 | 군산시   | 옥구읍 | 선제리 | 667-4  | 답  | 493       | -        | 증)         | 482      | 482   | 전종열     | 서울 영등포구 양평동1가 14-1 한신아파트 102동 1408호 사유지 |
| 247 | 군산시   | 옥구읍 | 선제리 | 667-3  | 대  | 595       | -        | 증)         | 357      | 357   | 전문배     | 군산시 옥구읍 선제리 664 사유지                     |

| 연번  | 토지소재지 |     |     | 지번     | 지목 | 공부상<br>면적 | 편입면적(㎡)  |            |          | 소유자   |                          | 소유자<br>구분                              |     |
|-----|-------|-----|-----|--------|----|-----------|----------|------------|----------|-------|--------------------------|----------------------------------------|-----|
|     | 시군    | 읍 면 | 리 동 |        |    |           | 기정<br>면적 | 변경<br>(증감) | 편입<br>면적 | 소유자   | 주소                       |                                        |     |
| 248 | 군산시   | 옥구읍 | 선제리 | 667    | 답  | 1,044     | 123      | 증)         | 758      | 881   | 전종열                      | 서울특별시 영등포구 양평동1가 14-1 한신아파트 102동 1408호 | 사유지 |
| 249 | 군산시   | 옥구읍 | 선제리 | 804-10 | 답  | 1,400     | -        | 증)         | 148      | 148   | 전종열                      | 서울특별시 영등포구 양평동1가 14-1 한신아파트 102동 1408호 | 사유지 |
| 250 | 군산시   | 옥구읍 | 선제리 | 683-2  | 도  | 658       | 658      |            | 0        | 658   | 국토교통부                    |                                        | 국유지 |
| 251 | 군산시   | 옥구읍 | 선제리 | 808    | 도  | 1,280     | -        | 증)         | 39       | 39    | 농림축산식품부                  |                                        | 국유지 |
| 252 | 군산시   | 옥구읍 | 선제리 | 805-10 | 답  | 3,768     | -        | 증)         | 733      | 733   | 한국농어촌공사                  | 경기도 의왕시 포일동 487                        | 공유지 |
| 253 | 군산시   | 옥구읍 | 선제리 | 683-3  | 도  | 109       | 91       | 증)         | 18       | 109   | 국토교통부                    |                                        | 국유지 |
| 254 | 군산시   | 옥구읍 | 선제리 | 666-4  | 도  | 388       | 384      | 증)         | 4        | 388   | 전라북도                     |                                        | 공유지 |
| 255 | 군산시   | 옥구읍 | 선제리 | 684-2  | 도  | 10        | 10       |            | 0        | 10    | 전세남                      | 군산시 옥구읍 선제리 422                        | 사유지 |
| 256 | 군산시   | 옥구읍 | 선제리 | 684-3  | 도  | 36        | 25       | 증)         | 11       | 36    | 전세남                      | 군산시 옥구읍 선제리 422                        | 사유지 |
| 257 | 군산시   | 옥구읍 | 선제리 | 805-17 | 답  | 197       | -        | 증)         | 4        | 4     | 군산시                      |                                        | 공유지 |
| 258 | 군산시   | 옥구읍 | 선제리 | 807-1  | 구  | 45        | 13       | 증)         | 15       | 28    | 농림축산식품부                  |                                        | 국유지 |
| 259 | 군산시   | 옥구읍 | 선제리 | 472-3  | 도  | 2,755     | 22       | 증)         | 37       | 59    | 군산시                      |                                        | 공유지 |
| 260 | 군산시   | 옥구읍 | 선제리 | 468-1  | 도  | 383       | 383      | 감)         | 376      | 7     | 전라북도                     |                                        | 공유지 |
| 261 | 군산시   | 옥구읍 | 어은리 | 1621   | 도  | 785       | 49       | 증)         | 11       | 60    | 농림축산식품부                  |                                        | 국유지 |
| 262 | 군산시   | 옥구읍 | 어은리 | 292-1  | 도  | 380       | 293      | 증)         | 87       | 380   | 국토교통부                    |                                        | 국유지 |
| 263 | 군산시   | 옥구읍 | 어은리 | 1590-1 | 답  | 3,530     | 1,058    | 증)         | 234      | 1,292 | 조성준                      | 군산시 옥구읍 서마산길 44-10                     | 사유지 |
| 264 | 군산시   | 옥구읍 | 어은리 | 278-3  | 도  | 350       | 184      | 증)         | 166      | 350   | 국토교통부                    |                                        | 국유지 |
| 265 | 군산시   | 옥구읍 | 어은리 | 289-2  | 도  | 76        | 59       | 증)         | 17       | 76    | 국토교통부                    |                                        | 국유지 |
| 266 | 군산시   | 옥구읍 | 어은리 | 1589-1 | 답  | 1,850     | 904      | 증)         | 164      | 1,068 | 이금득                      | 군산시 중앙로2가 112-6                        | 사유지 |
| 267 | 군산시   | 옥구읍 | 어은리 | 1589-2 | 답  | 1,220     | 88       | 증)         | 54       | 142   | 이금득                      | 군산시 중앙로2가 112-6                        | 사유지 |
| 268 | 군산시   | 옥구읍 | 어은리 | 1622   | 구  | 15,102    | 2,277    | 증)         | 275      | 2,552 | 농림축산식품부                  |                                        | 국유지 |
| 269 | 군산시   | 옥구읍 | 어은리 | 283-7  | 도  | 18        | 18       |            | 0        | 18    | 전영배                      | 군산시 옥구읍 어은리 283-1                      | 사유지 |
| 270 | 군산시   | 옥구읍 | 어은리 | 284-4  | 도  | 23        | 2        | 증)         | 21       | 23    | 군산시                      |                                        | 공유지 |
| 271 | 군산시   | 옥구읍 | 어은리 | 284-3  | 전  | 426       | 59       | 증)         | 63       | 122   | 유성배                      | 군산시 옥구읍 옥구로 127                        | 사유지 |
| 272 | 군산시   | 옥구읍 | 어은리 | 284-2  | 대  | 326       | 294      | 증)         | 24       | 318   | 유성배                      | 군산시 옥구읍 옥구로 127                        | 사유지 |
| 273 | 군산시   | 옥구읍 | 어은리 | 285-4  | 전  | 870       | 122      | 증)         | 74       | 196   | 유성배                      | 군산시 옥구읍 옥구로 127                        | 사유지 |
| 274 | 군산시   | 옥구읍 | 어은리 | 산19-2  | 임  | 3,642     | 1,183    | 증)         | 29       | 1,212 | 대구달성서씨<br>송사랑공파<br>군옥종친회 | 군산시 옥구읍 선제리 105                        | 사유지 |
| 275 | 군산시   | 옥구읍 | 어은리 | 산19-1  | 도  | 296       | 296      |            | 0        | 296   | 서병희 외1인                  | 선제리                                    | 사유지 |
| 276 | 군산시   | 옥구읍 | 어은리 | 산19-3  | 도  | 325       | 325      |            | 0        | 325   | 전라북도                     |                                        | 공유지 |
| 277 | 군산시   | 옥구읍 | 어은리 | 218-4  | 도  | 523       | 520      | 증)         | 3        | 523   | 전라북도                     |                                        | 공유지 |
| 278 | 군산시   | 옥구읍 | 어은리 | 218-7  | 전  | 139       | 14       | 증)         | 86       | 100   | 고주일 외2명                  | 군산시 개정면 당산2길 23-2                      | 사유지 |
| 279 | 군산시   | 옥구읍 | 어은리 | 산184   | 도  | 397       | 43       | 증)         | 50       | 93    | 국토교통부                    |                                        | 국유지 |
| 280 | 군산시   | 옥구읍 | 어은리 | 산12    | 임  | 1,031     | -        | 증)         | 15       | 15    | 전정수                      | 전라북도 군산시 옥구읍 선제길 6                     | 사유지 |
| 281 | 군산시   | 옥구읍 | 어은리 | 218-2  | 도  | 26        | 16       | 증)         | 10       | 26    | 서내권                      | 군산시 옥구읍 어은리 218                        | 사유지 |
| 282 | 군산시   | 옥구읍 | 어은리 | 217-5  | 전  | 80        | 9        | 증)         | 10       | 19    | 고주일 외2명                  | 군산시 개정면 당산2길 23-2                      | 사유지 |
| 283 | 군산시   | 옥구읍 | 어은리 | 1507   | 도  | 1,075     | 386      | 증)         | 278      | 664   | 국토교통부                    |                                        | 국유지 |
| 284 | 군산시   | 옥구읍 | 어은리 | 217-9  | 도  | 3         | 3        |            | 0        | 3     | 전라북도                     |                                        | 공유지 |
| 285 | 군산시   | 옥구읍 | 어은리 | 217-6  | 도  | 46        | 6        | 증)         | 7        | 13    | 고영윤                      |                                        | 사유지 |
| 286 | 군산시   | 옥구읍 | 어은리 | 217-7  | 전  | 3         | 2        |            | 0        | 2     | 고주일 외2명                  | 군산시 개정면 윤회리 162-6                      | 사유지 |
| 287 | 군산시   | 옥구읍 | 어은리 | 216-8  | 도  | 176       | 176      |            | 0        | 176   | 전라북도                     |                                        | 공유지 |
| 288 | 군산시   | 옥구읍 | 어은리 | 216-3  | 도  | 23        | 4        | 증)         | 18       | 22    | 서판암                      | 군산시 옥구읍 어은리 203-1                      | 사유지 |
| 289 | 군산시   | 옥구읍 | 어은리 | 216-2  | 도  | 337       | 337      |            | 0        | 337   | 박만복                      | 군산시 옥구읍 어은리 772                        | 사유지 |
| 290 | 군산시   | 옥구읍 | 어은리 | 216-11 | 답  | 200       | 13       | 증)         | 106      | 119   | 이상실                      | 전라북도 군산시 옥구읍 옥구로 89                    | 사유지 |
| 291 | 군산시   | 옥구읍 | 어은리 | 216-7  | 도  | 7         | -        | 증)         | 5        | 5     | 서판암                      | 옥구군 옥구읍 어은리 203-1                      | 사유지 |
| 292 | 군산시   | 옥구읍 | 어은리 | 216-5  | 도  | 40        | 1        | 증)         | 7        | 8     | 서두봉                      | 옥구군 옥구면 어은리 203                        | 사유지 |

| 연번  | 토지소재지 |     |     | 지번     | 지목 | 공부상<br>면적 | 편입면적(㎡)  |            |          | 소유자 |          | 소유자<br>구분                               |     |
|-----|-------|-----|-----|--------|----|-----------|----------|------------|----------|-----|----------|-----------------------------------------|-----|
|     | 시군    | 읍 면 | 리 동 |        |    |           | 기정<br>면적 | 변경<br>(증감) | 편입<br>면적 | 소유자 | 주소       |                                         |     |
| 293 | 군산시   | 옥구읍 | 어은리 | 210-5  | 도  | 73        | 2        | 증)         | 6        | 8   | 김순삼      | 군산부소화통3정목 20                            | 사유지 |
| 294 | 군산시   | 옥구읍 | 어은리 | 210-3  | 도  | 10        | 7        | 증)         | 3        | 10  | 김순삼      | 군산부소화통3정목 20                            | 사유지 |
| 295 | 군산시   | 옥구읍 | 어은리 | 208    | 잡  | 3,649     | -        | 증)         | 24       | 24  | 청정환경유환회사 | 전북 군산시 옥구읍 멀매길 30                       | 사유지 |
| 296 | 군산시   | 옥구읍 | 어은리 | 209-15 | 도  | 340       | 340      |            | 0        | 340 | 전라북도     |                                         | 공유지 |
| 297 | 군산시   | 옥구읍 | 어은리 | 209-2  | 도  | 440       | 440      |            | 0        | 440 | 국토교통부    |                                         | 국유지 |
| 298 | 군산시   | 옥구읍 | 어은리 | 209-3  | 도  | 99        | 42       | 증)         | 30       | 72  | 국토교통부    |                                         | 국유지 |
| 299 | 군산시   | 옥구읍 | 어은리 | 209-4  | 장  | 100       | -        | 증)         | 74       | 74  | 이상실      | 전라북도 군산시 옥구읍 옥구로 89                     | 사유지 |
| 300 | 군산시   | 옥구읍 | 어은리 | 209-18 | 차  | 273       | 6        | 증)         | 69       | 75  | 이상실      | 전라북도 군산시 옥구읍 옥구로 89                     | 사유지 |
| 301 | 군산시   | 옥구읍 | 어은리 | 209-9  | 도  | 50        | 6        | 증)         | 14       | 20  | 군산시      |                                         | 공유지 |
| 302 | 군산시   | 옥구읍 | 어은리 | 209-17 | 도  | 10        | 6        | 증)         | 4        | 10  | 전라북도     |                                         | 공유지 |
| 303 | 군산시   | 옥구읍 | 어은리 | 209-5  | 대  | 714       | -        | 증)         | 16       | 16  | 문정미      | 수원시 영통구 원천동 35<br>주공아파트 105-1502        | 사유지 |
| 304 | 군산시   | 옥구읍 | 어은리 | 산2-1   | 도  | 46        | 46       | 감)         | 12       | 34  | 담양전씨수영종중 | 군산시 옥구군 옥구면 어은리 4                       | 사유지 |
| 305 | 군산시   | 옥구읍 | 어은리 | 산1-2   | 임  | 46        | 3        | 증)         | 38       | 41  | 이상실      | 전라북도 군산시 옥구읍 옥구로 89                     | 사유지 |
| 306 | 군산시   | 옥구읍 | 어은리 | 산1-1   | 도  | 123       | 123      |            | 0        | 123 | 전무성      | 오곡리                                     | 사유지 |
| 307 | 군산시   | 옥구읍 | 선제리 | 659-8  | 도  | 45        | -        | 증)         | 26       | 26  | 전라북도     |                                         | 공유지 |
| 308 | 군산시   | 옥구읍 | 선제리 | 산107-1 | 도  | 99        | 99       |            | 0        | 99  | 전국관삼     | 군산시 옥구읍 어은리 263-3                       | 사유지 |
| 309 | 군산시   | 옥구읍 | 선제리 | 659-13 | 도  | 49        | -        | 증)         | 31       | 31  | 장종철      | 전라북도 군산시 미룡도 64,<br>104동 1001호          | 사유지 |
| 310 | 군산시   | 옥구읍 | 선제리 | 659-5  | 도  | 487       | 23       | 증)         | 49       | 72  | 국방부      |                                         | 국유지 |
| 311 | 군산시   | 옥구읍 | 선제리 | 665-2  | 도  | 20        | 14       | 증)         | 6        | 20  | 송헌강      | 군산시 옥구읍 선제리 664                         | 사유지 |
| 312 | 군산시   | 옥구읍 | 선제리 | 665-1  | 도  | 20        | 19       | 증)         | 1        | 20  | 박춘선      | 군산시 옥구읍 마산리                             | 사유지 |
| 313 | 군산시   | 옥구읍 | 선제리 | 664-6  | 도  | 102       | 7        | 증)         | 11       | 18  | 국토교통부    |                                         | 국유지 |
| 314 | 군산시   | 옥구읍 | 선제리 | 664-2  | 도  | 53        | 52       | 증)         | 1        | 53  | 국토교통부    |                                         | 국유지 |
| 315 | 군산시   | 옥구읍 | 선제리 | 664-1  | 도  | 83        | 83       |            | 0        | 83  | 국토교통부    |                                         | 국유지 |
| 316 | 군산시   | 옥구읍 | 선제리 | 664-7  | 도  | 28        | 25       |            | 0        | 25  | 전라북도     |                                         | 공유지 |
| 317 | 군산시   | 옥구읍 | 선제리 | 664-3  | 대  | 3,189     | 53       | 증)         | 87       | 140 | 여영숙      | 군산시 옥구읍 둔산1길 27-10                      | 사유지 |
| 318 | 군산시   | 옥구읍 | 선제리 | 666-2  | 도  | 979       | 944      | 증)         | 35       | 979 | 전윤봉      | 군산시 옥구읍 오곡리 199                         | 사유지 |
| 319 | 군산시   | 옥구읍 | 선제리 | 666-3  | 도  | 26        | 26       |            | 0        | 26  | 이성춘      | 미면 둔물리                                  | 사유지 |
| 320 | 군산시   | 옥구읍 | 선제리 | 796-12 | 도  | 7,245     | 600      | 증)         | 19       | 619 | 국토교통부    |                                         | 국유지 |
| 321 | 군산시   | 옥구읍 | 선제리 | 474-5  | 도  | 155       | 151      | 감)         | 2        | 149 | 전라북도     |                                         | 공유지 |
| 322 | 군산시   | 옥구읍 | 선제리 | 663-2  | 답  | 2,660     | 40       | 증)         | 156      | 196 | 김현우      | 서울특별시 강남구 역삼동 710<br>현대까르띠에710 102-2001 | 사유지 |
| 323 | 군산시   | 옥구읍 | 선제리 | 663-4  | 도  | 6         | 6        |            | 0        | 6   | 이복덕      | 군산시 옥구읍 선제리 631-1                       | 사유지 |
| 324 | 군산시   | 옥구읍 | 선제리 | 491-4  | 대  | 982       | 1        | 증)         | 85       | 86  | 이복덕      | 군산시 옥구읍 선제리 631-1                       | 사유지 |
| 325 | 군산시   | 옥구읍 | 선제리 | 475-2  | 잡  | 1,650     | -        | 증)         | 16       | 16  | 유한회사수종   | 군산시 나운동 530-1 301호                      | 사유지 |
| 326 | 군산시   | 옥구읍 | 선제리 | 662-2  | 답  | 714       | 199      | 증)         | 265      | 464 | 이채림      | 군산시 문화로 81-3(수송동)                       | 사유지 |
| 327 | 군산시   | 옥구읍 | 선제리 | 662-1  | 도  | 374       | 351      | 증)         | 23       | 374 | 전정수      | 군산시 옥구읍 선제길 6                           | 사유지 |
| 328 | 군산시   | 옥구읍 | 선제리 | 474-4  | 답  | 139       | 9        | 증)         | 36       | 45  | 이채림      | 군산시 문화로 81-3(수송동)                       | 사유지 |
| 329 | 군산시   | 옥구읍 | 선제리 | 474-3  | 구  | 307       | 1        | 증)         | 35       | 36  | 한국농어촌공사  | 경기도 의왕시 포일동 487                         | 공유지 |
| 330 | 군산시   | 옥구읍 | 선제리 | 474-6  | 도  | 105       | -        | 증)         | 74       | 74  | 군산시      |                                         | 공유지 |
| 331 | 군산시   | 옥구읍 | 선제리 | 474-1  | 도  | 327       | 296      | 감)         | 84       | 212 | 서울선      | 군산시 옥구읍 선제리 500                         | 사유지 |
| 332 | 군산시   | 옥서면 | 옥봉리 | 1339-9 | 도  | 21        | 8        | 감)         | 8        | -   | 국방부      |                                         | 국유지 |
| 333 | 군산시   | 옥구읍 | 어은리 | 602-30 | 답  | 41        | 41       | 감)         | 41       | -   | 전라북도     |                                         | 공유지 |

| 연번  | 토지소재지 |     |     | 지번      | 지목 | 공부상<br>면적 | 편입면적(㎡)  |            |          | 소유자 |         | 소유자<br>구분                            |     |
|-----|-------|-----|-----|---------|----|-----------|----------|------------|----------|-----|---------|--------------------------------------|-----|
|     | 시군    | 읍 면 | 리 동 |         |    |           | 기정<br>면적 | 변경<br>(증감) | 편입<br>면적 | 소유자 | 주소      |                                      |     |
| 334 | 군산시   | 옥구읍 | 어은리 | 602-21  | 도  | 1,651     | 1,067    | 감)         | 1,067    | -   | 전라북도    | 공유지                                  |     |
| 335 | 군산시   | 옥구읍 | 어은리 | 602-20  | 도  | 43        | 35       | 감)         | 35       | -   | 군산시     | 공유지                                  |     |
| 336 | 군산시   | 옥구읍 | 어은리 | 602-19  | 도  | 79        | 57       | 감)         | 57       | -   | 군산시     | 공유지                                  |     |
| 337 | 군산시   | 옥구읍 | 어은리 | 720-3   | 철  | 33        | 33       | 감)         | 33       | -   | 국토교통부   | 국유지                                  |     |
| 338 | 군산시   | 옥서면 | 옥봉리 | 1317-2  | 답  | 4309      | 33       | 감)         | 33       | -   | 백영식     | 1314-5                               | 사유지 |
| 339 | 군산시   | 옥서면 | 옥봉리 | 1865    | 구  | 118       | 21       | 감)         | 21       | -   | 국방부     |                                      | 국유지 |
| 340 | 군산시   | 옥서면 | 옥봉리 | 1863    | 도  | 9         | 2        | 감)         | 2        | -   | 국방부     |                                      | 국유지 |
| 341 | 군산시   | 옥서면 | 옥봉리 | 1864    | 구  | 831       | 1        | 감)         | 1        | -   | 국방부     |                                      | 국유지 |
| 342 | 군산시   | 옥서면 | 옥봉리 | 1327-5  | 답  | 1         | 1        | 감)         | 1        | -   | 국방부     |                                      | 국유지 |
| 343 | 군산시   | 옥서면 | 옥봉리 | 1327-8  | 답  | 121       | 1        | 감)         | 1        | -   | 국방부     |                                      | 국유지 |
| 344 | 군산시   | 옥서면 | 옥봉리 | 1329-4  | 답  | 58        | 58       | 감)         | 58       | -   | 국방부     |                                      | 국유지 |
| 345 | 군산시   | 옥서면 | 옥봉리 | 1329-10 | 잡  | 3112      | 5        | 감)         | 5        | -   | 국방부     |                                      | 국유지 |
| 346 | 군산시   | 옥서면 | 옥봉리 | 1330-2  | 잡  | 34        | 34       | 감)         | 34       | -   | 국방부     |                                      | 국유지 |
| 347 | 군산시   | 옥서면 | 옥봉리 | 1330-4  | 잡  | 4343      | 52       | 감)         | 52       | -   | 국방부     |                                      | 국유지 |
| 348 | 군산시   | 옥서면 | 옥봉리 | 1331-4  | 잡  | 655       | 2        | 감)         | 2        | -   | 국방부     |                                      | 국유지 |
| 349 | 군산시   | 옥서면 | 옥봉리 | 1872    | 구  | 2909      | 19       | 감)         | 19       | -   | 농림축산식품부 |                                      | 국유지 |
| 350 | 군산시   | 옥서면 | 옥봉리 | 1873    | 구  | 582       | 582      | 감)         | 582      |     | 농림축산식품부 |                                      | 국유지 |
| 351 | 군산시   | 옥서면 | 옥봉리 | 1814-6  | 답  | 4327      | 1        | 감)         | 1        | -   | 국방부     |                                      | 국유지 |
| 352 | 군산시   | 옥서면 | 옥봉리 | 1338-2  | 창  | 92        | 13       | 감)         | 13       | -   | 국방부     |                                      | 국유지 |
| 353 | 군산시   | 옥서면 | 옥봉리 | 1897    | 구  | 49        | 6        | 감)         | 6        | -   | 농림축산식품부 |                                      | 국유지 |
| 354 | 군산시   | 옥서면 | 옥봉리 | 1813-18 | 답  | 2571      | 445      | 감)         | 445      | -   | 김창수     | 서연리 1306                             | 사유지 |
| 355 | 군산시   | 옥서면 | 옥봉리 | 1813-16 | 대  | 660       | 77       | 감)         | 77       | -   | 김창수     | 군산시 옥서면 옥봉리 1813-16                  | 사유지 |
| 356 | 군산시   | 옥서면 | 옥봉리 | 1812-20 | 창  | 977       | 128      | 감)         | 128      | -   | 김창수     | 서연리 1306                             | 사유지 |
| 357 | 군산시   | 옥서면 | 옥봉리 | 1812-19 | 대  | 660       | 88       | 감)         | 88       | -   | 김영일     | 선연리 1611                             | 사유지 |
| 358 | 군산시   | 옥서면 | 옥봉리 | 1812-18 | 대  | 496       | 70       | 감)         | 70       | -   | 김용수     | 선연리 60                               | 사유지 |
| 359 | 군산시   | 옥서면 | 옥봉리 | 1812-16 | 대  | 660       | 92       | 감)         | 92       | -   | 신동진     | 선연리 1604                             | 사유지 |
| 360 | 군산시   | 옥서면 | 옥봉리 | 1812-17 | 대  | 632       | 85       | 감)         | 85       | -   | 군산시     |                                      | 공유지 |
| 361 | 군산시   | 옥서면 | 옥봉리 | 1148-5  | 대  | 29        | 2        | 감)         | 2        | -   | 군산시     |                                      | 공유지 |
| 362 | 군산시   | 옥서면 | 옥봉리 | 1148-1  | 대  | 547       | 49       | 감)         | 49       | -   | 최행기     | 1148-1                               | 사유지 |
| 363 | 군산시   | 옥서면 | 옥봉리 | 1148-2  | 도  | 119       | 10       | 감)         | 10       | -   | 최행기     |                                      | 사유지 |
| 364 | 군산시   | 옥서면 | 옥봉리 | 1100-11 | 대  | 142       | 36       | 감)         | 36       | -   | 송인한     | 서울특별시 마포구 노고산동 4-6                   | 사유지 |
| 365 | 군산시   | 옥서면 | 옥봉리 | 1100-5  | 도  | 53        | 4        | 감)         | 4        | -   | 국토교통부   |                                      | 국유지 |
| 366 | 군산시   | 옥서면 | 옥봉리 | 1100-10 | 대  | 261       | 4        | 감)         | 4        | -   | 김병익     | 1100                                 | 사유지 |
| 367 | 군산시   | 옥서면 | 옥봉리 | 1100-2  | 도  | 234       | 109      | 감)         | 109      | -   | 국토교통부   |                                      | 국유지 |
| 368 | 군산시   | 옥서면 | 옥봉리 | 1100-14 | 대  | 367       | 33       | 감)         | 33       | -   | 박병훈     |                                      | 사유지 |
| 369 | 군산시   | 옥서면 | 옥봉리 | 1100-13 | 대  | 657       | 29       | 감)         | 29       | -   | 박병훈     |                                      | 사유지 |
| 370 | 군산시   | 옥서면 | 옥봉리 | 1100-12 | 답  | 761       | 28       | 감)         | 28       | -   | 박경곤     |                                      | 사유지 |
| 371 | 군산시   | 옥서면 | 옥봉리 | 1100-3  | 대  | 221       | 23       | 감)         | 23       | -   | 박경복     |                                      | 사유지 |
| 372 | 군산시   | 옥서면 | 옥봉리 | 1100-9  | 대  | 251       | 39       | 감)         | 39       | -   | 김병순     | 전라북도 군산시 옥서면 옥봉리 1100-9              | 사유지 |
| 373 | 군산시   | 옥서면 | 옥봉리 | 1100-8  | 도  | 13        | 4        | 감)         | 4        | -   | 국토교통부   |                                      | 국유지 |
| 374 | 군산시   | 옥서면 | 옥봉리 | 1100-7  | 대  | 172       | 32       | 감)         | 32       | -   | 한홍교     |                                      | 사유지 |
| 375 | 군산시   | 옥서면 | 옥봉리 | 1879    | 구  | 2,107     | 32       | 감)         | 32       | -   | 농림축산식품부 |                                      | 국유지 |
| 376 | 군산시   | 옥서면 | 옥봉리 | 1810-11 | 답  | 4,091     | 717      | 감)         | 717      | -   | 윤태복     | 수송동 442-12                           | 사유지 |
| 377 | 군산시   | 옥서면 | 옥봉리 | 1884    | 도  | 835       | 28       | 감)         | 28       | -   | 농림축산식품부 |                                      | 국유지 |
| 378 | 군산시   | 옥서면 | 옥봉리 | 1651    | 구  | 942       | 54       | 감)         | 54       | -   | 농림축산식품부 |                                      | 국유지 |
| 379 | 군산시   | 옥구읍 | 어은리 | 1650-3  | 답  | 3,185     | 577      | 감)         | 577      | -   | 김형완     | 군산시 나운동 45-7 나운주공 5단지 아파트 507동 1003호 | 사유지 |
| 380 | 군산시   | 옥구읍 | 어은리 | 1451-2  | 철  | 4,047     | 63       | 감)         | 63       | -   | 국방부     |                                      | 국유지 |

| 연번  | 토지소재지 |     |     | 지번      | 지목 | 공부상<br>면적 | 편입면적(㎡)  |            |          | 소유자 |          | 소유자<br>구분                                 |     |
|-----|-------|-----|-----|---------|----|-----------|----------|------------|----------|-----|----------|-------------------------------------------|-----|
|     | 시군    | 읍 면 | 리 동 |         |    |           | 기정<br>면적 | 변경<br>(증감) | 편입<br>면적 | 소유자 | 주소       |                                           |     |
| 381 | 군산시   | 옥구읍 | 어은리 | 1700    | 구  | 2376      | 23       | 감)         | 23       | -   | 농림축산식품부  |                                           | 국유지 |
| 382 | 군산시   | 옥구읍 | 어은리 | 1653-7  | 답  | 4,028     | 822      | 감)         | 822      | -   | 서춘화      | 전라북도 임실군 운암면<br>운암리 25-5                  | 사유지 |
| 383 | 군산시   | 옥구읍 | 어은리 | 1707    | 구  | 1404      | 17       | 감)         | 17       | -   | 한국농어촌공사  | 경기도 의왕시 포일동 487                           | 공유지 |
| 384 | 군산시   | 옥구읍 | 어은리 | 1706    | 도  | 2661      | 29       | 감)         | 29       | -   | 농림축산식품부  |                                           | 국유지 |
| 385 | 군산시   | 옥구읍 | 어은리 | 1655-5  | 답  | 3999      | 798      | 감)         | 798      | -   | 한국농어촌공사  | 경기도 의왕시 포일동 487                           | 공유지 |
| 386 | 군산시   | 옥구읍 | 어은리 | 1709    | 구  | 2010      | 24       | 감)         | 24       | -   | 농림축산식품부  |                                           | 국유지 |
| 387 | 군산시   | 옥구읍 | 어은리 | 1290    | 잡  | 8926      | 573      | 감)         | 573      | -   | 옥구농업협동조합 | 선제리 509-7                                 | 사유지 |
| 388 | 군산시   | 옥구읍 | 어은리 | 1712    | 도  | 1,387     | 17       | 감)         | 17       | -   | 농림축산식품부  |                                           | 국유지 |
| 389 | 군산시   | 옥구읍 | 어은리 | 1713    | 구  | 1,510     | 25       | 감)         | 25       | -   | 농림축산식품부  |                                           | 국유지 |
| 390 | 군산시   | 옥구읍 | 어은리 | 1657-11 | 답  | 3,951     | 786      | 감)         | 786      | -   | 신나경      | 전라북도 군산시 수송동 830-1<br>군산수송세영리첼아파트 106-701 | 사유지 |
| 391 | 군산시   | 옥구읍 | 어은리 | 1714    | 구  | 1,181     | 28       | 감)         | 28       | -   | 농림축산식품부  |                                           | 국유지 |
| 392 | 군산시   | 옥구읍 | 어은리 | 1658-10 | 답  | 3,939     | 778      | 감)         | 778      | -   | 최황석      | 전주시 완산구 효자동3가 1483-2<br>서곡두산아파트 102동 802호 | 사유지 |
| 393 | 군산시   | 옥구읍 | 어은리 | 1715    | 구  | 1,027     | 15       | 감)         | 15       | -   | 농림축산식품부  |                                           | 국유지 |
| 394 | 군산시   | 옥구읍 | 어은리 | 1716    | 도  | 1,464     | 21       | 감)         | 21       | -   | 농림축산식품부  |                                           | 국유지 |
| 395 | 군산시   | 옥구읍 | 어은리 | 1717    | 구  | 965       | 14       | 감)         | 14       | -   | 한국농어촌공사  | 경기도 의왕시 포일동 487                           | 공유지 |
| 396 | 군산시   | 옥구읍 | 어은리 | 1659-9  | 창  | 1,399     | 269      | 감)         | 269      | -   | 이영득      | 전라북도 군산시 옥구읍<br>어은리 898-4                 | 사유지 |
| 397 | 군산시   | 옥구읍 | 어은리 | 1659-10 | 대  | 319       | 67       | 감)         | 67       | -   | 이영득      | 전라북도 군산시 옥구읍<br>어은리 898-4                 | 사유지 |
| 398 | 군산시   | 옥구읍 | 어은리 | 1659-11 | 대  | 160       | 36       | 감)         | 36       | -   | 문홍련      | 1032-3                                    | 사유지 |
| 399 | 군산시   | 옥구읍 | 어은리 | 1032-3  | 대  | 348       | 80       | 감)         | 80       | -   | 문홍련      | 1032-3                                    | 사유지 |
| 400 | 군산시   | 옥구읍 | 어은리 | 1032-2  | 대  | 293       | 66       | 감)         | 66       | -   | 조두성      | 전라북도 군산시 옥구읍<br>어은리 1032-2                | 사유지 |
| 401 | 군산시   | 옥구읍 | 어은리 | 1032    | 창  | 538       | 163      | 감)         | 163      | -   | 조두성      | 전라북도 군산시 옥구읍<br>어은리 1032-2                | 사유지 |
| 402 | 군산시   | 옥구읍 | 어은리 | 1663-1  | 답  | 2971      | 236      | 감)         | 236      | -   | 김경숙      | 606-13                                    | 사유지 |
| 403 | 군산시   | 옥구읍 | 어은리 | 1663-2  | 답  | 2827      | 468      | 감)         | 468      | -   | 김종구      | 전라북도 군산시 나운안2길<br>8, 304동 1802호           | 사유지 |
| 404 | 군산시   | 옥구읍 | 어은리 | 1663-3  | 답  | 2820      | 236      | 감)         | 236      | -   | 최춘자      | 울산 남구 신정동 1622-1<br>오성아파트 106호            | 사유지 |
| 405 | 군산시   | 옥구읍 | 어은리 | 1663-4  | 답  | 2770      | 238      | 감)         | 238      | -   | 김순녀      | 신평동909                                    | 사유지 |
| 406 | 군산시   | 옥구읍 | 어은리 | 1663-5  | 답  | 2753      | 231      | 감)         | 231      | -   | 박영진      | 구암동 65 현대아파트 109동<br>604호                 | 사유지 |
| 407 | 군산시   | 옥구읍 | 어은리 | 1663-6  | 답  | 2820      | 122      | 감)         | 122      | -   | 정길남      | 경암동 579                                   | 사유지 |
| 408 | 군산시   | 옥구읍 | 어은리 | 1663-7  | 답  | 2720      | 92       | 감)         | 92       | -   | 주길순      |                                           | 사유지 |
| 409 | 군산시   | 옥구읍 | 어은리 | 1663-8  | 답  | 2658      | 38       | 감)         | 38       | -   | 김순녀      | 신평동909                                    | 사유지 |
| 410 | 군산시   | 옥구읍 | 어은리 | 1663-9  | 답  | 2661      | 15       | 감)         | 15       | -   | 송주환      | 군산시 나운동 92<br>금호타운아파트 201동<br>802호        | 사유지 |
| 411 | 군산시   | 옥구읍 | 어은리 | 1727    | 구  | 454       | 268      | 감)         | 268      | -   | 농림축산식품부  |                                           | 국유지 |
| 412 | 군산시   | 옥구읍 | 어은리 | 285-3   | 대  | 493       | 10       | 감)         | 10       | -   | 고태곤      | 광부광역시 북구 본촌동 3078<br>양산지구현진에버빌 106동 1103호 | 사유지 |

■ 지방도 709호선 확포장공사 지장물 조서

○ 지 장 물 집 계 표

| 종 류  |          | 구 조      | 수 량 (동/면적) |    | 비 고               |
|------|----------|----------|------------|----|-------------------|
| 건 물  | 가 옥      | 연와조적조    | (1/164)    | M2 |                   |
|      |          | 슬레트, RC조 | (2/216)    | M2 |                   |
|      |          | RC조      | (3/444)    | M2 |                   |
|      | 합 계      |          | (6/824)    | M2 |                   |
|      | 창 고      | 슬레트, RC조 | (5/251)    | M2 |                   |
|      |          | RC조      | (3/60)     | M2 |                   |
|      |          | 함석       | (1/19)     | M2 |                   |
|      | 합 계      |          | (9/330)    | M2 |                   |
| 부속건물 | 비닐하우스    | 철골구조물    | 3          | EA | 855m <sup>2</sup> |
|      | 컨테이너     | 철재       | 3          | EA | 96m <sup>2</sup>  |
| 기 타  | 분 묘      |          | 11         | 기  |                   |
|      | 한 전 주    |          | 87         | EA |                   |
|      | 체 신 주    |          | 57         | EA |                   |
|      | 가 로 등    |          | 12         | EA |                   |
|      | 입 간 판    |          | 9          | EA |                   |
|      | 표지판      |          | 63         | EA |                   |
|      | 양수기      |          | 2          | EA |                   |
|      | KT통신박스   |          | 1          | EA |                   |
|      | 신호등      |          | 1          | EA |                   |
|      | 유량계 제어시설 |          | 1          | EA |                   |
| 수 목  | 가 로 수    |          | 62         | 주  |                   |
|      | 소 나 무    |          | 1          | 주  |                   |
|      | 과 실 수    |          | 5          | 주  |                   |

○ 지장물건 조서

| 군산 | 소 재 지 |     |    | 지번       | 물건의<br>종 류 | 구 조         | 면적<br>(㎡) | 소유자     |                                      |
|----|-------|-----|----|----------|------------|-------------|-----------|---------|--------------------------------------|
|    | 시/군   | 읍/면 | 리  |          |            |             |           | 성명      | 주소                                   |
| 1  | 군산    | 옥구  | 선제 | 474-4 답  | 컨테이너       | 철재          | 10        | 이채림     | 전라북도군산시문화로81-3 (수송동)                 |
| 2  | 군산    | 옥구  | 선제 | 805-10 답 | 비닐하우스      | 철골구조물       | 646       | 한국농어촌공사 | 경기도 의왕시 포일동 487                      |
| 3  | 군산    | 옥구  | 선제 | 664-3 대  | 가옥         | 슬레트,<br>RC조 | 131       |         |                                      |
| 4  | 군산    | 옥구  | 선제 | 664-3 대  | 컨테이너       | 철재          | 39        |         |                                      |
| 5  | 군산    | 옥구  | 선제 | 667 답    | 폐가         | RC조         | 148       | 전종열     | 서울특별시영등포구양평동1가<br>14-1한신아파트102동1408호 |
|    |       |     |    |          | 폐창고        | 슬레트,<br>RC조 | 81        | 전종열     | 서울특별시영등포구양평동1가<br>14-1한신아파트102동1408호 |
|    |       |     |    |          | 폐창고        | 슬레트,<br>RC조 | 20        | 전종열     | 서울특별시영등포구양평동1가<br>14-1한신아파트102동1408호 |

|    |    |    |                |              |       |             |     |     |                                       |
|----|----|----|----------------|--------------|-------|-------------|-----|-----|---------------------------------------|
|    |    |    |                |              | 폐건사   | RC조         | 9   | 전종열 | 서울특별시영등포구양평동1가<br>14-1 한신아파트102동1408호 |
| 6  | 군산 | 옥구 | 선제             | 667-3 대      | 가옥    | 연와조적조       | 164 | 전문배 | 전라북도 군산시 옥구읍 선제리 664                  |
|    | 군산 | 옥구 | 선제             | 667-3 대      | 주차장   | RC조         | 39  | 전문배 | 전라북도 군산시 옥구읍 선제리 664                  |
| 7  | 군산 | 옥구 | 선제             | 676 창        | 비닐하우스 | 철골구조물       | 180 | 유정임 | 전라북도 군산시 옥구읍 옥구로 98-3                 |
| 8  | 군산 | 옥서 | 어은             | 284-2 대      | 가옥    | RC조         | 191 | 유성배 | 전라북도 군산시 옥구읍 옥구로 127                  |
|    |    |    |                |              | 비닐하우스 | 철골구조물       | 29  | 유성배 | 전라북도 군산시 옥구읍 옥구로 127                  |
|    |    |    |                |              | 컨테이너  | 철재          | 47  | 유성배 | 전라북도 군산시 옥구읍 옥구로 127                  |
| 9  | 군산 | 옥서 | 어은             | 720-4 대      | 가옥    | 슬레트,<br>RC조 | 85  | 공   | 전라북도                                  |
| 10 | 군산 | 옥서 | 어은             | 1509-55<br>구 | 폐창고   | 슬레트,<br>RC조 | 7   | 국   | 농수산부                                  |
| 11 | 군산 | 옥서 | 옥봉             | 1286-3 대     | 창고    | 슬레트,<br>RC조 | 109 | 문기진 | 전라북도 군산시 옥서면 옥봉리 1333                 |
| 12 | 군산 | 옥서 | 옥봉             | 1292-7 대     | 가옥    | RC조         | 105 | 홍옥선 | 전라북도 군산시 옥서면 옥봉리 1292                 |
|    |    |    |                |              | 창고    | 슬레트,<br>RC조 | 34  | 홍옥선 | 전라북도 군산시 옥서면 옥봉리 1292                 |
|    |    |    |                |              | 창고    | RC조         | 12  | 홍옥선 | 전라북도 군산시 옥서면 옥봉리 1292                 |
| 13 | 군산 | 옥서 | 옥봉             | 1299-1 대     | 주차장   | 함석          | 19  | 최성환 | 전라북도 군산시 옥서면 옥봉리 1299-1               |
| 14 | 군산 | 옥구 | 옥봉<br>선제<br>어은 |              | 체신주   |             | 57주 |     | 한국통신                                  |
| 15 | 군산 | 옥구 | 옥봉<br>선제<br>어은 |              | 한전주   |             | 87주 |     | 한국전력                                  |

## ○ 분 묘 조 서

| 번호 | 소재지 |     |     | 위치<br>(STA) | 방향 | 지번     | 소유자             |                             | 비고 |
|----|-----|-----|-----|-------------|----|--------|-----------------|-----------------------------|----|
|    | 시/군 | 읍/면 | 동/리 |             |    |        | 주 소             | 성 명                         |    |
| 1  | 군산  | 옥구읍 | 어은리 | 0+53<br>0   | 좌  | 산19-2임 | 군산시 옥구읍 선제리 105 | 대 구 달 성 서 씨 승 사<br>랑공파군옥종친회 |    |
| 2  | 군산  | 옥구읍 | 어은리 | 0+54<br>0   | 좌  | 산19-2임 | 군산시 옥구읍 선제리 105 | 대 구 달 성 서 씨 승 사<br>랑공파군옥종친회 |    |
| 3  | 군산  | 옥구읍 | 어은리 | 0+54<br>5   | 좌  | 산19-2임 | 군산시 옥구읍 선제리 105 | 대 구 달 성 서 씨 승 사<br>랑공파군옥종친회 |    |
| 4  | 군산  | 옥구읍 | 어은리 | 0+54<br>5   | 좌  | 산19-2임 | 군산시 옥구읍 선제리 105 | 대 구 달 성 서 씨 승 사<br>랑공파군옥종친회 |    |
| 5  | 군산  | 옥구읍 | 어은리 | 0+55<br>0   | 좌  | 산19-2임 | 군산시 옥구읍 선제리 105 | 대 구 달 성 서 씨 승 사<br>랑공파군옥종친회 |    |
| 6  | 군산  | 옥구읍 | 어은리 | 0+55<br>5   | 좌  | 산19-2임 | 군산시 옥구읍 선제리 105 | 대 구 달 성 서 씨 승 사<br>랑공파군옥종친회 |    |
| 7  | 군산  | 옥구읍 | 어은리 | 0+56<br>0   | 좌  | 산19-2임 | 군산시 옥구읍 선제리 105 | 대 구 달 성 서 씨 승 사<br>랑공파군옥종친회 |    |
| 8  | 군산  | 옥구읍 | 어은리 | 0+56<br>5   | 좌  | 산19-2임 | 군산시 옥구읍 선제리 105 | 대 구 달 성 서 씨 승 사<br>랑공파군옥종친회 |    |
| 9  | 군산  | 옥구읍 | 어은리 | 0+57<br>0   | 좌  | 산19-2임 | 군산시 옥구읍 선제리 105 | 대 구 달 성 서 씨 승 사<br>랑공파군옥종친회 |    |
| 10 | 군산  | 옥구읍 | 어은리 | 0+57<br>5   | 좌  | 산19-2임 | 군산시 옥구읍 선제리 105 | 대 구 달 성 서 씨 승 사<br>랑공파군옥종친회 |    |
| 11 | 군산  | 옥구읍 | 어은리 | 0+58<br>0   | 좌  | 산19-2임 | 군산시 옥구읍 선제리 105 | 대 구 달 성 서 씨 승 사<br>랑공파군옥종친회 |    |
|    |     |     |     |             |    |        |                 |                             |    |
|    |     |     |     |             |    |        |                 |                             |    |
|    |     |     |     |             |    |        |                 |                             |    |
|    |     |     |     |             |    |        |                 |                             |    |



## ○ 한전주 조서

| 번호 | 소 재 지 |     |     | 위 치(STA) | 방향 | 소관청  | 번호 | 비고 |
|----|-------|-----|-----|----------|----|------|----|----|
|    | 시/군   | 읍/면 | 동/리 |          |    |      |    |    |
| 1  | 군산    | 옥구읍 | 선제리 | 0+010    | 좌  | 한국전력 | -  |    |
| 2  | 군산    | 옥구읍 | 선제리 | 0+090    | 좌  | 한국전력 | -  |    |
| 3  | 군산    | 옥구읍 | 선제리 | 0+160    | 좌  | 한국전력 | -  |    |
| 4  | 군산    | 옥구읍 | 어은리 | 0+405    | 좌  | 한국전력 | -  |    |
| 5  | 군산    | 옥구읍 | 어은리 | 0+440    | 좌  | 한국전력 | -  |    |
| 6  | 군산    | 옥구읍 | 어은리 | 0+440    | 좌  | 한국전력 | -  |    |
| 7  | 군산    | 옥구읍 | 어은리 | 0+495    | 좌  | 한국전력 | -  |    |
| 8  | 군산    | 옥구읍 | 선제리 | 0+010    | 우  | 한국전력 | -  |    |
| 9  | 군산    | 옥구읍 | 선제리 | 0+050    | 우  | 한국전력 | -  |    |
| 10 | 군산    | 옥구읍 | 선제리 | 0+105    | 우  | 한국전력 | -  |    |
| 11 | 군산    | 옥구읍 | 선제리 | 0+155    | 우  | 한국전력 | -  |    |
| 12 | 군산    | 옥구읍 | 선제리 | 0+205    | 우  | 한국전력 | -  |    |
| 13 | 군산    | 옥구읍 | 선제리 | 0+255    | 우  | 한국전력 | -  |    |
| 14 | 군산    | 옥구읍 | 선제리 | 0+300    | 우  | 한국전력 | -  |    |
| 15 | 군산    | 옥구읍 | 어은리 | 0+340    | 우  | 한국전력 | -  |    |
| 16 | 군산    | 옥구읍 | 어은리 | 0+375    | 우  | 한국전력 | -  |    |
| 17 | 군산    | 옥구읍 | 어은리 | 0+545    | 우  | 한국전력 | -  |    |
| 18 | 군산    | 옥구읍 | 어은리 | 0+585    | 우  | 한국전력 | -  |    |
| 19 | 군산    | 옥구읍 | 어은리 | 0+625    | 우  | 한국전력 | -  |    |
| 20 | 군산    | 옥구읍 | 어은리 | 0+665    | 우  | 한국전력 | -  |    |
| 21 | 군산    | 옥구읍 | 어은리 | 0+710    | 우  | 한국전력 | -  |    |
| 22 | 군산    | 옥구읍 | 어은리 | 0+755    | 우  | 한국전력 | -  |    |
| 23 | 군산    | 옥구읍 | 어은리 | 0+795    | 우  | 한국전력 | -  |    |
| 24 | 군산    | 옥구읍 | 어은리 | 0+980    | 좌  | 한국전력 | -  |    |
| 25 | 군산    | 옥구읍 | 어은리 | 1+000    | 좌  | 한국전력 | -  |    |
| 26 | 군산    | 옥구읍 | 어은리 | 1+415    | 좌  | 한국전력 | -  |    |
| 27 | 군산    | 옥구읍 | 어은리 | 0+840    | 우  | 한국전력 | -  |    |
| 28 | 군산    | 옥구읍 | 어은리 | 0+885    | 우  | 한국전력 | -  |    |
| 29 | 군산    | 옥구읍 | 어은리 | 0+925    | 우  | 한국전력 | -  |    |
| 30 | 군산    | 옥구읍 | 어은리 | 1+015    | 우  | 한국전력 | -  |    |
| 31 | 군산    | 옥구읍 | 어은리 | 1+060    | 우  | 한국전력 | -  |    |
| 32 | 군산    | 옥구읍 | 어은리 | 1+440    | 우  | 한국전력 | -  |    |
| 33 | 군산    | 옥구읍 | 어은리 | 1+700    | 좌  | 한국전력 | -  |    |
| 34 | 군산    | 옥구읍 | 어은리 | 1+740    | 좌  | 한국전력 | -  |    |
| 35 | 군산    | 옥구읍 | 어은리 | 1+780    | 좌  | 한국전력 | -  |    |
| 36 | 군산    | 옥구읍 | 어은리 | 1+820    | 좌  | 한국전력 | -  |    |
| 37 | 군산    | 옥구읍 | 어은리 | 1+930    | 좌  | 한국전력 | -  |    |
| 38 | 군산    | 옥구읍 | 어은리 | 2+080    | 좌  | 한국전력 | -  |    |
| 39 | 군산    | 옥구읍 | 어은리 | 1+735    | 우  | 한국전력 | -  |    |
| 40 | 군산    | 옥구읍 | 어은리 | 1+765    | 우  | 한국전력 | -  |    |
| 41 | 군산    | 옥구읍 | 어은리 | 1+790    | 우  | 한국전력 | -  |    |
| 42 | 군산    | 옥구읍 | 어은리 | 1+795    | 우  | 한국전력 | -  |    |
| 43 | 군산    | 옥구읍 | 어은리 | 1+840    | 우  | 한국전력 | -  |    |
| 44 | 군산    | 옥구읍 | 어은리 | 1+890    | 우  | 한국전력 | -  |    |
| 45 | 군산    | 옥구읍 | 어은리 | 1+940    | 우  | 한국전력 | -  |    |
| 46 | 군산    | 옥구읍 | 어은리 | 1+950    | 우  | 한국전력 | -  |    |
| 47 | 군산    | 옥구읍 | 어은리 | 2+030    | 우  | 한국전력 | -  |    |
| 48 | 군산    | 옥구읍 | 어은리 | 2+125    | 우  | 한국전력 | -  |    |
| 49 | 군산    | 옥구읍 | 어은리 | 2+175    | 우  | 한국전력 | -  |    |
| 50 | 군산    | 옥구읍 | 어은리 | 2+200    | 우  | 한국전력 | -  |    |

|    |    |     |     |         |   |      |   |  |
|----|----|-----|-----|---------|---|------|---|--|
| 51 | 군산 | 옥구읍 | 어은리 | 2+260   | 우 | 한국전력 | - |  |
| 52 | 군산 | 옥구읍 | 어은리 | 2+315   | 우 | 한국전력 | - |  |
| 53 | 군산 | 옥구읍 | 어은리 | 2+365   | 우 | 한국전력 | - |  |
| 54 | 군산 | 옥구읍 | 어은리 | 2+510   | 좌 | 한국전력 | - |  |
| 55 | 군산 | 옥구읍 | 어은리 | 2+415   | 우 | 한국전력 | - |  |
| 56 | 군산 | 옥구읍 | 어은리 | 2+460   | 우 | 한국전력 | - |  |
| 57 | 군산 | 옥구읍 | 어은리 | 2+460   | 우 | 한국전력 | - |  |
| 58 | 군산 | 옥구면 | 옥봉리 | 2+880   | 좌 | 한국전력 | - |  |
| 59 | 군산 | 옥구면 | 옥봉리 | 2+930   | 우 | 한국전력 | - |  |
| 60 | 군산 | 옥구면 | 옥봉리 | 2+975   | 우 | 한국전력 | - |  |
| 61 | 군산 | 옥구면 | 옥봉리 | 3+020   | 우 | 한국전력 | - |  |
| 62 | 군산 | 옥구면 | 옥봉리 | 3+050   | 우 | 한국전력 | - |  |
| 63 | 군산 | 옥구면 | 옥봉리 | 3+070   | 우 | 한국전력 | - |  |
| 64 | 군산 | 옥구면 | 옥봉리 | 회전교차로#2 |   | 한국전력 | - |  |
| 65 | 군산 | 옥구면 | 옥봉리 | 회전교차로#1 |   | 한국전력 | - |  |
| 66 | 군산 | 옥구면 | 옥봉리 | 3+445   | 좌 | 한국전력 | - |  |
| 67 | 군산 | 옥구면 | 옥봉리 | 3+500   | 좌 | 한국전력 | - |  |
| 68 | 군산 | 옥구면 | 옥봉리 | 3+540   | 좌 | 한국전력 | - |  |
| 69 | 군산 | 옥구면 | 옥봉리 | 3+565   | 좌 | 한국전력 | - |  |
| 70 | 군산 | 옥구면 | 옥봉리 | 3+600   | 좌 | 한국전력 | - |  |
| 71 | 군산 | 옥구면 | 옥봉리 | 3+635   | 좌 | 한국전력 | - |  |
| 72 | 군산 | 옥구면 | 옥봉리 | 3+370   | 좌 | 한국전력 | - |  |
| 73 | 군산 | 옥구면 | 옥봉리 | 3+285   | 우 | 한국전력 | - |  |
| 74 | 군산 | 옥구면 | 옥봉리 | 3+330   | 우 | 한국전력 | - |  |
| 75 | 군산 | 옥구면 | 옥봉리 | 3+365   | 우 | 한국전력 | - |  |
| 76 | 군산 | 옥구면 | 옥봉리 | 3+410   | 우 | 한국전력 | - |  |
| 77 | 군산 | 옥구면 | 옥봉리 | 3+610   | 우 | 한국전력 | - |  |
| 78 | 군산 | 옥구면 | 옥봉리 | 3+915   | 우 | 한국전력 | - |  |
| 79 | 군산 | 옥구면 | 옥봉리 | 3+960   | 우 | 한국전력 | - |  |
| 80 | 군산 | 옥구면 | 옥봉리 | 4+005   | 우 | 한국전력 | - |  |
| 81 | 군산 | 옥구면 | 옥봉리 | 4+020   | 우 | 한국전력 | - |  |
| 82 | 군산 | 옥구면 | 옥봉리 | 4+060   | 우 | 한국전력 | - |  |
| 83 | 군산 | 옥구면 | 옥봉리 | 4+085   | 우 | 한국전력 | - |  |
| 84 | 군산 | 옥구면 | 옥봉리 | 4+115   | 우 | 한국전력 | - |  |
| 85 | 군산 | 옥구면 | 옥봉리 | 4+150   | 우 | 한국전력 | - |  |
| 86 | 군산 | 옥구면 | 옥봉리 | 4+165   | 우 | 한국전력 | - |  |
| 87 | 군산 | 옥구면 | 옥봉리 | 4+205   | 우 | 한국전력 | - |  |

## ○ 체신주 조서

| 번호 | 소재지 |     |     | 위치(STA) | 방향 | 소관청 | 비고 |
|----|-----|-----|-----|---------|----|-----|----|
|    | 시/군 | 읍/면 | 동/리 |         |    |     |    |
| 1  | 군산  | 옥구읍 | 선제리 | 0+120   | 좌  | KT  |    |
| 2  | 군산  | 옥구읍 | 선제리 | 0+150   | 좌  | KT  |    |
| 3  | 군산  | 옥구읍 | 선제리 | 0+165   | 좌  | KT  |    |
| 4  | 군산  | 옥구읍 | 선제리 | 0+180   | 좌  | KT  |    |
| 5  | 군산  | 옥구읍 | 어은리 | 0+385   | 좌  | KT  |    |
| 6  | 군산  | 옥구읍 | 어은리 | 0+390   | 좌  | KT  |    |
| 7  | 군산  | 옥구읍 | 어은리 | 0+420   | 좌  | KT  |    |
| 8  | 군산  | 옥구읍 | 어은리 | 0+600   | 좌  | KT  |    |
| 9  | 군산  | 옥구읍 | 어은리 | 0+635   | 좌  | KT  |    |
| 10 | 군산  | 옥구읍 | 선제리 | 0+140   | 우  | KT  |    |
| 11 | 군산  | 옥구읍 | 선제리 | 0+185   | 우  | KT  |    |
| 12 | 군산  | 옥구읍 | 어은리 | 0+475   | 우  | KT  |    |

|    |    |     |     |       |   |    |  |
|----|----|-----|-----|-------|---|----|--|
| 13 | 군산 | 옥구읍 | 어은리 | 0+505 | 우 | KT |  |
| 14 | 군산 | 옥구읍 | 어은리 | 0+635 | 우 | KT |  |
| 15 | 군산 | 옥구읍 | 어은리 | 0+980 | 좌 | KT |  |
| 16 | 군산 | 옥구읍 | 어은리 | 1+375 | 좌 | KT |  |
| 17 | 군산 | 옥구읍 | 어은리 | 2+080 | 좌 | KT |  |
| 18 | 군산 | 옥구읍 | 어은리 | 2+220 | 좌 | KT |  |
| 19 | 군산 | 옥구읍 | 어은리 | 1+795 | 우 | KT |  |
| 20 | 군산 | 옥구읍 | 어은리 | 1+800 | 우 | KT |  |
| 21 | 군산 | 옥구읍 | 어은리 | 1+845 | 우 | KT |  |
| 22 | 군산 | 옥구읍 | 어은리 | 2+080 | 우 | KT |  |
| 23 | 군산 | 옥구읍 | 어은리 | 2+080 | 우 | KT |  |
| 24 | 군산 | 옥구읍 | 어은리 | 2+215 | 우 | KT |  |
| 25 | 군산 | 옥구읍 | 어은리 | 2+225 | 우 | KT |  |
| 26 | 군산 | 옥구읍 | 어은리 | 2+510 | 좌 | KT |  |
| 27 | 군산 | 옥구읍 | 어은리 | 2+500 | 우 | KT |  |
| 28 | 군산 | 옥구면 | 옥봉리 | 2+810 | 우 | KT |  |
| 29 | 군산 | 옥구면 | 옥봉리 | 2+850 | 우 | KT |  |
| 30 | 군산 | 옥구면 | 옥봉리 | 2+890 | 우 | KT |  |
| 31 | 군산 | 옥구면 | 옥봉리 | 3+095 | 우 | KT |  |
| 32 | 군산 | 옥구면 | 옥봉리 | 3+140 | 우 | KT |  |
| 33 | 군산 | 옥구면 | 옥봉리 | 3+440 | 좌 | KT |  |
| 34 | 군산 | 옥구면 | 옥봉리 | 3+495 | 좌 | KT |  |
| 35 | 군산 | 옥구면 | 옥봉리 | 3+540 | 좌 | KT |  |
| 36 | 군산 | 옥구면 | 옥봉리 | 3+580 | 좌 | KT |  |
| 37 | 군산 | 옥구면 | 옥봉리 | 3+620 | 좌 | KT |  |
| 38 | 군산 | 옥구면 | 옥봉리 | 3+885 | 좌 | KT |  |
| 39 | 군산 | 옥구면 | 옥봉리 | 3+610 | 우 | KT |  |
| 40 | 군산 | 옥구면 | 옥봉리 | 3+615 | 우 | KT |  |
| 41 | 군산 | 옥구면 | 옥봉리 | 3+645 | 우 | KT |  |
| 42 | 군산 | 옥구면 | 옥봉리 | 3+670 | 우 | KT |  |
| 43 | 군산 | 옥구면 | 옥봉리 | 3+710 | 우 | KT |  |
| 44 | 군산 | 옥구면 | 옥봉리 | 3+740 | 우 | KT |  |
| 45 | 군산 | 옥구면 | 옥봉리 | 3+780 | 우 | KT |  |
| 46 | 군산 | 옥구면 | 옥봉리 | 3+820 | 우 | KT |  |
| 47 | 군산 | 옥구면 | 옥봉리 | 3+855 | 우 | KT |  |
| 48 | 군산 | 옥구면 | 옥봉리 | 3+885 | 우 | KT |  |
| 49 | 군산 | 옥구면 | 옥봉리 | 3+890 | 우 | KT |  |
| 50 | 군산 | 옥구면 | 옥봉리 | 3+960 | 우 | KT |  |
| 51 | 군산 | 옥구면 | 옥봉리 | 3+965 | 우 | KT |  |
| 52 | 군산 | 옥구면 | 옥봉리 | 4+145 | 우 | KT |  |
| 53 | 군산 | 옥구면 | 옥봉리 | 4+190 | 우 | KT |  |
| 54 | 군산 | 옥구면 | 옥봉리 | 4+005 | 우 | KT |  |
| 55 | 군산 | 옥구면 | 옥봉리 | 4+005 | 우 | KT |  |
| 56 | 군산 | 옥구면 | 옥봉리 | 4+020 | 우 | KT |  |
| 57 | 군산 | 옥구면 | 옥봉리 | 4+140 | 우 | KT |  |
|    |    |     |     |       |   |    |  |

## ○ 수목 조서

| 시점    | 종점    | 방향 | 수목명 | 규격 | 수량 | 비고 |
|-------|-------|----|-----|----|----|----|
| 0+510 |       | 좌  | 소나무 |    | 1  |    |
| 0+340 | 0+400 | 좌  | 감나무 |    | 5  |    |
| 2+260 | 2+480 | 좌  | 가로수 |    | 27 |    |
| 2+830 | 3+080 | 좌  | 가로수 |    | 35 |    |
|       |       |    |     |    |    |    |
|       |       |    |     |    |    |    |

## ○ 가로등 조서

| 번호 | 소 재 지 |     |     | 위치(STA) | 방향 | 소관청 | 비고 |
|----|-------|-----|-----|---------|----|-----|----|
|    | 시/군   | 읍/면 | 동/리 |         |    |     |    |
| 1  | 군산    | 옥구읍 | 어은리 | 1+125   | 좌  | -   |    |
| 2  | 군산    | 옥구읍 | 어은리 | 1+425   | 좌  | -   |    |
| 3  | 군산    | 옥구읍 | 어은리 | 1+325   | 우  | -   |    |
| 4  | 군산    | 옥구읍 | 어은리 | 1+345   | 우  | -   |    |
| 5  | 군산    | 옥구읍 | 어은리 | 1+360   | 우  | -   |    |
| 6  | 군산    | 옥구면 | 옥봉리 | 회전교차로#1 |    | -   |    |
| 7  | 군산    | 옥구면 | 옥봉리 | 회전교차로#1 |    | -   |    |
| 8  | 군산    | 옥구면 | 옥봉리 | 3+410   | 좌  | -   |    |
| 9  | 군산    | 옥구면 | 옥봉리 | 회전교차로#2 |    | -   |    |
| 10 | 군산    | 옥구면 | 옥봉리 | 3+345   | 우  | -   |    |
| 11 | 군산    | 옥구면 | 옥봉리 | 3+405   | 우  | -   |    |
| 12 | 군산    | 옥구면 | 옥봉리 | 3+680   | 우  | -   |    |
|    |       |     |     |         |    |     |    |

## ○ 입간판 조서

| 번호 | 소 재 지 |     |     | 위치(STA) | 방향 | 소관청 | 비고 |
|----|-------|-----|-----|---------|----|-----|----|
|    | 시/군   | 읍/면 | 동/리 |         |    |     |    |
| 1  | 군산    | 옥구읍 | 어은리 | 0+480   | 좌  | -   |    |
| 2  | 군산    | 옥구읍 | 선제리 | 0+005   | 우  | -   |    |
| 3  | 군산    | 옥구읍 | 선제리 | 0+240   | 우  | -   |    |
| 4  | 군산    | 옥구읍 | 어은리 | 0+450   | 우  | -   |    |
| 5  | 군산    | 옥구읍 | 어은리 | 2+225   | 우  | -   |    |
| 6  | 군산    | 옥구면 | 옥봉리 | 2+810   | 좌  | -   |    |
| 7  | 군산    | 옥구읍 | 어은리 | 2+500   | 우  | -   |    |
| 8  | 군산    | 옥구면 | 옥봉리 | 회전교차로#1 |    | -   |    |
| 9  | 군산    | 옥구면 | 옥봉리 | 4+155   | 우  | -   |    |
|    |       |     |     |         |    |     |    |

## ○ 표지판 조서

| 번호 | 소 재 지 |     |     | 위치(STA) | 방향 | 소관청 | 비고 |
|----|-------|-----|-----|---------|----|-----|----|
|    | 시/군   | 읍/면 | 동/리 |         |    |     |    |
| 1  | 군산    | 옥구읍 | 선제리 | 0+010   | 좌  | -   |    |
| 2  | 군산    | 옥구읍 | 선제리 | 0+015   | 좌  | -   |    |
| 3  | 군산    | 옥구읍 | 선제리 | 0+045   | 좌  | -   |    |
| 4  | 군산    | 옥구읍 | 선제리 | 0+100   | 좌  | -   |    |
| 5  | 군산    | 옥구읍 | 어은리 | 0+465   | 좌  | -   |    |
| 6  | 군산    | 옥구읍 | 어은리 | 0+475   | 좌  | -   |    |
| 7  | 군산    | 옥구읍 | 어은리 | 0+525   | 좌  | -   |    |
| 8  | 군산    | 옥구읍 | 어은리 | 0+565   | 좌  | -   |    |
| 9  | 군산    | 옥구읍 | 어은리 | 0+690   | 좌  | -   |    |
| 10 | 군산    | 옥구읍 | 선제리 | 0+005   | 우  | -   |    |
| 11 | 군산    | 옥구읍 | 선제리 | 0+045   | 우  | -   |    |
| 12 | 군산    | 옥구읍 | 선제리 | 0+080   | 우  | -   |    |
| 13 | 군산    | 옥구읍 | 어은리 | 0+390   | 우  | -   |    |
| 14 | 군산    | 옥구읍 | 어은리 | 0+432   | 우  | -   |    |
| 15 | 군산    | 옥구읍 | 어은리 | 0+875   | 우  | -   |    |
| 16 | 군산    | 옥구읍 | 어은리 | 0+890   | 우  | -   |    |
| 17 | 군산    | 옥구읍 | 어은리 | 1+080   | 우  | -   |    |
| 18 | 군산    | 옥구읍 | 어은리 | 1+245   | 우  | -   |    |
| 19 | 군산    | 옥구읍 | 어은리 | 1+325   | 우  | -   |    |
| 20 | 군산    | 옥구읍 | 어은리 | 1+370   | 우  | -   |    |
| 21 | 군산    | 옥구읍 | 어은리 | 1+445   | 우  | -   |    |
| 22 | 군산    | 옥구읍 | 어은리 | 1+820   | 좌  | -   |    |
| 23 | 군산    | 옥구읍 | 어은리 | 1+610   | 우  | -   |    |
| 24 | 군산    | 옥구읍 | 어은리 | 1+735   | 우  | -   |    |
| 25 | 군산    | 옥구읍 | 어은리 | 1+755   | 우  | -   |    |
| 26 | 군산    | 옥구읍 | 어은리 | 1+775   | 우  | -   |    |
| 27 | 군산    | 옥구읍 | 어은리 | 1+790   | 우  | -   |    |
| 28 | 군산    | 옥구읍 | 어은리 | 1+795   | 우  | -   |    |
| 29 | 군산    | 옥구읍 | 어은리 | 1+875   | 우  | -   |    |
| 30 | 군산    | 옥구읍 | 어은리 | 1+910   | 우  | -   |    |
| 31 | 군산    | 옥구읍 | 어은리 | 2+135   | 우  | -   |    |
| 32 | 군산    | 옥구읍 | 어은리 | 2+360   | 우  | -   |    |
| 33 | 군산    | 옥구읍 | 어은리 | 2+710   | 우  | -   |    |
| 34 | 군산    | 옥구읍 | 어은리 | 2+940   | 우  | -   |    |
| 35 | 군산    | 옥구면 | 옥봉리 | 3+375   | 좌  | -   |    |
| 36 | 군산    | 옥구면 | 옥봉리 | 3+375   | 좌  | -   |    |
| 37 | 군산    | 옥구면 | 옥봉리 | 3+375   | 좌  | -   |    |
| 38 | 군산    | 옥구면 | 옥봉리 | 3+375   | 좌  | -   |    |
| 39 | 군산    | 옥구면 | 옥봉리 | 3+375   | 좌  | -   |    |
| 40 | 군산    | 옥구면 | 옥봉리 | 3+375   | 좌  | -   |    |

|    |    |     |     |         |   |   |  |
|----|----|-----|-----|---------|---|---|--|
| 41 | 군산 | 옥구면 | 옥봉리 | 회전교차로#1 |   | - |  |
| 42 | 군산 | 옥구면 | 옥봉리 | 회전교차로#1 |   | - |  |
| 43 | 군산 | 옥구면 | 옥봉리 | 회전교차로#1 |   | - |  |
| 44 | 군산 | 옥구면 | 옥봉리 | 회전교차로#1 |   | - |  |
| 45 | 군산 | 옥구면 | 옥봉리 | 회전교차로#1 |   | - |  |
| 46 | 군산 | 옥구면 | 옥봉리 | 회전교차로#1 |   | - |  |
| 47 | 군산 | 옥구면 | 옥봉리 | 회전교차로#1 |   | - |  |
| 48 | 군산 | 옥구면 | 옥봉리 | 회전교차로#1 |   | - |  |
| 49 | 군산 | 옥구면 | 옥봉리 | 3+410   | 좌 | - |  |
| 50 | 군산 | 옥구면 | 옥봉리 | 3+430   | 좌 | - |  |
| 51 | 군산 | 옥구면 | 옥봉리 | 3+595   | 좌 | - |  |
| 52 | 군산 | 옥구면 | 옥봉리 | 3+720   | 좌 | - |  |
| 53 | 군산 | 옥구면 | 옥봉리 | 3+230   | 우 | - |  |
| 54 | 군산 | 옥구면 | 옥봉리 | 3+275   | 우 | - |  |
| 55 | 군산 | 옥구면 | 옥봉리 | 3+320   | 우 | - |  |
| 56 | 군산 | 옥구면 | 옥봉리 | 3+340   | 우 | - |  |
| 57 | 군산 | 옥구면 | 옥봉리 | 3+340   | 우 | - |  |
| 58 | 군산 | 옥구면 | 옥봉리 | 3+350   | 우 | - |  |
| 59 | 군산 | 옥구면 | 옥봉리 | 3+360   | 우 | - |  |
| 60 | 군산 | 옥구면 | 옥봉리 | 3+410   | 우 | - |  |
| 61 | 군산 | 옥구면 | 옥봉리 | 3+920   | 우 | - |  |
| 62 | 군산 | 옥구면 | 옥봉리 | 3+960   | 우 | - |  |
| 63 | 군산 | 옥구면 | 옥봉리 | 4+205   | 우 | - |  |
|    |    |     |     |         |   |   |  |
|    |    |     |     |         |   |   |  |
|    |    |     |     |         |   |   |  |

## ○ 기타 시설물 조서

| 번호 | 소재지 |     |     | 위치(STA) | 방향 | 소관청 | 비고      |
|----|-----|-----|-----|---------|----|-----|---------|
|    | 시/군 | 읍/면 | 동/리 |         |    |     |         |
| 1  | 군산  | 옥구읍 | 어은리 | 2+370   | 우  | -   | 양수기     |
| 2  | 군산  | 옥구면 | 옥봉리 | 2+985   | 우  | -   | 양수기     |
| 3  | 군산  | 옥구읍 | 어은리 | 1+790   | 우  | -   | KT통신박스  |
| 4  | 군산  | 옥구면 | 옥봉리 | 4+215   | 우  | -   | 신호등     |
| 5  | 군산  | 옥구읍 | 선제리 | 0+120   | 좌  | -   | 유량계제어시설 |

군산시 공고 제2016 - 1584호

## 군산 미장지구 도시개발사업 환지처분 공고

1. 전라북도 고시 제2011-329호(2011.10.28.)로 도시개발구역지정(변경), 개발계획수립(변경) 및 실시계획 인가를 받아 시행한 군산미장지구 도시개발사업을 완료하였기에 도시개발법 제40조 및 같은법 시행령 제66조의 규정에 의거 아래와 같이 공고합니다.
2. 관계도서는 군산시청 공영사업과에 비치하여 토지소유자 및 이해 관계인에게 보이고, 토지소유자에게는 개별통지 하는 바 미 송달자는 본 공고로 갈음합니다.

2016년 9월 20일

## 군 산 시 장

가. 사 업 명 : 군산 미장지구 도시개발사업

나. 위 치 : 전라북도 군산시 미장동, 조촌동 일원

다. 시 행 면 적 : 864,284.9㎡

라. 시 행 자 : 군산시장

마. 사업기간 : 2011. 10. 28 ~ 2016. 09. 20

바. 사 업 비 : 165,750백만원

사. 환지처분일 : 2016년 9월 20일

아. 정리전 토지현황 및 정리후 토지이용계획표

## - 정리전 토지현황

| 종 별                         | 소 유 별       | 지목   | 면 적(㎡)    | 필지수    | 구성비(%) | 비고     |
|-----------------------------|-------------|------|-----------|--------|--------|--------|
| 총 계                         |             |      | 864,284.9 | 724(1) | 100.0  | ( )2지목 |
| 일<br>반<br>토<br>지            | 합 계         |      | 751,352.3 | 621(1) | 86.9   | ( )2지목 |
|                             | 사<br>유<br>지 | 소계   | 740,294.3 | 588    | 85.6   |        |
|                             |             | 대    | 8,481.3   | 26     | 1.0    |        |
|                             |             | 답    | 715,631.0 | 527    | 82.9   |        |
|                             |             | 구    | 2,052.0   | 6      | 0.2    |        |
|                             |             | 도    | 1,142.0   | 13     | 0.1    |        |
|                             |             | 전    | 7,877.0   | 11     | 0.9    |        |
|                             |             | 종    | 2,967.0   | 2      | 0.3    |        |
|                             |             | 주    | 954.0     | 2      | 0.1    |        |
|                             |             | 창    | 1,190.0   | 1      | 0.1    |        |
|                             | 국<br>유<br>지 | 소계   | 964.6     | 4(1)   | 0.1    | ( )2지목 |
|                             |             | 대    | 191.0     | 1      | 0.0    |        |
|                             |             | 구    | 33.0      | 1      | 0.0    |        |
|                             |             | 학    | 6.0       | 2      | 0.0    |        |
|                             |             | 철    | 734.6     | (1)    | 0.1    | ( )2지목 |
|                             | 시<br>유<br>지 | 소계   | 10,093.4  | 29     | 1.2    |        |
|                             |             | 대    | 1,852.4   | 11     | 0.2    |        |
|                             |             | 답    | 7,561.0   | 11     | 0.9    |        |
|                             |             | 구    | 10.0      | 1      | 0.0    |        |
|                             |             | 도    | 96.0      | 1      | 0.0    |        |
|                             |             | 임    | 261.0     | 1      | 0.0    |        |
|                             |             | 전    | 313.0     | 4      | 0.1    |        |
| 법<br>제<br>66<br>조<br>토<br>지 | 합 계         |      | 98,215.3  | 87     | 11.4   |        |
|                             | 국<br>유<br>지 | 소계   | 55,199.0  | 46     | 6.4    |        |
|                             |             | 구    | 30,754.0  | 14     | 3.6    |        |
|                             |             | 도    | 24,445.0  | 32     | 2.8    |        |
|                             | 시<br>유<br>지 | 소계   | 43,016.3  | 41     | 5.0    |        |
|                             |             | 대    | 40.0      | 4      | 0.0    |        |
|                             |             | 답    | 1,253.0   | 3      | 0.1    |        |
|                             |             | 구    | 2,699.0   | 4      | 0.3    |        |
|                             |             | 도    | 38,905.3  | 26     | 4.5    |        |
|                             |             | 임    | 33.0      | 1      | 0.0    |        |
| 전                           |             | 86.0 | 3         | 0.1    |        |        |
| 무<br>토                      | 감<br>보<br>지 | 합계   | 14,718.4  | 16     | 1.7    |        |
|                             |             | 답    | 12,166.0  | 11     | 1.4    |        |
|                             |             | 철    | 1,342.4   | 1      | 0.2    |        |
|                             |             | 학    | 1,210.0   | 4      | 0.1    |        |
| 측 량 오 차                     |             |      | -1.1      |        |        |        |



## - 정리후 토지현황

| 구 분                 | 면 적 (㎡)               | 필지수       | 구성비(%)       | 비 고                     |
|---------------------|-----------------------|-----------|--------------|-------------------------|
| 총 계                 | 864,284.9             | 906       | 100.0        |                         |
| 주 택 건 설 용 지         | 370,325.1             | 604       | 42.8         |                         |
| 단 독 주 택             | 131,912.8             | 407       | 15.3         |                         |
| 공 동 주 택             | 146,297.7             | 9         | 16.9         | 도로 5필지<br>424.4㎡ 포함     |
| 근 린 생 활 시 설         | 92,114.6              | 188       | 10.6         |                         |
| 상 업 용 지 및 준 주 거 용 지 | 65,982.2              | 99        | 7.7          |                         |
| 상 업 용 지             | 54,200.4              | 79        | 6.3          |                         |
| 준 주 거 용 지           | 11,781.8              | 20        | 1.4          |                         |
| 공 공 시 설 용 지         | 421,069.4             | 198       | 48.7         |                         |
| 공 공 청 사             | 13,047.0              | 3         | 1.5          |                         |
| 학 교                 | 21,138.0              | 1<br>(2)  | 2.4          | 무감보 : (2)<br>13,376㎡ 포함 |
| 도 로                 | 268,729.9             | 98        | 31.1         |                         |
| 보 행 자 도 로           | 8,237.1               | 54        | 1.0          |                         |
| 주 차 장               | 9,398.6<br>(12,661.6) | 13<br>(1) | 1.1<br>(1.6) | 공원중복<br>2,378.2㎡ 무상귀속   |
| 공 원                 | 90,991.4              | 21<br>(1) | 10.5         | 어린이공원,<br>근린공원, 소공원     |
| 녹 지                 | 4,739.9               | 2         | 0.5          |                         |
| 공 공 공 지             | 1,938.2               | 4         | 0.2          |                         |
| 광 장                 | 1,506.9               | 1         | 0.2          |                         |
| 철 도                 | 1,342.4               | 1         | 0.2          | 무감보                     |
| 저 류 지               | (9,406.0)             | (2)       | (1.1)        | 공원중복                    |
| 기 타 시 설 용 지         | 6,908.2               | 5         | 0.8          |                         |
| 주 유 소               | 760.2                 | 1         | 0.1          |                         |
| 종 교 시 설             | 6,148.0               | 4         | 0.7          |                         |

주) ( )는 도시계획시설 중복결정을 포함한 면적임

## 자. 사업비 정산내역

## - 수 입

| 구 분             | 금 액 (백만원) | 비 고 |
|-----------------|-----------|-----|
| 총 사 업 비         | 165,750   |     |
| 체 비 지 매 각 대 금   | 146,509   |     |
| 도 시 개 발 특 별 회 계 | 19,241    |     |

## - 지 출

| 구분    |           | 금액 (백만원) | 비고                                           |
|-------|-----------|----------|----------------------------------------------|
| 총계    |           | 165,750  |                                              |
| 보상비   |           | 9,189    | · 영농, 영업, 용수비용, 임목, 주거이전, 토지, 금전청산 등         |
| 공사비   |           | 103,935  | · 토목분야, 전기/통신/소방분야 등                         |
| 사무관리비 |           | 2,202    | · 측량 및 감정평가 수수료 등                            |
| 부담금   | 농지보전      | 22,060   |                                              |
|       | 하수도원인자    | 5,325    |                                              |
|       | 폐기물처리시설   | 4,449    |                                              |
|       | 대체산림자원조성비 | 1        |                                              |
|       | 생태계보전     | 186      |                                              |
|       | 한전지중화     | 2,449    |                                              |
|       | 도시가스      | 600      |                                              |
|       | 소계        | 35,070   |                                              |
| 용역비   |           | 11,329   | · 실시설계, 각종영향평가, GIS, 사후환경, 환지처분, 감리, 폐기물처리 등 |
| 기타이설비 |           | 4,025    | · 전주이설, 공가통신 이설, 상수도관이설, 기타이설비 등             |

## 차. 기타사항

- 환지처분공고로 종전의 토지는 환지처분 내역과 같이 변경되며 도시개발법 제42조의 규정에 의한 효과가 발생합니다.
- 기타 문의사항은 군산시청 공영사업과(063-454-3663)로 문의하시기 바랍니다.