

군산시 훈령 제452호

군산시 공간정보 보안관리 규정 일부개정규정

2025년 6월 2일

군 산 시 장

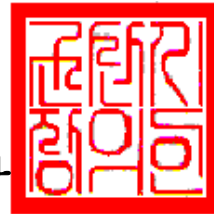

군산시 공간정보 보안관리 규정 일부개정규정을 다음과 같이 발령한다.

군산시 공간정보 보안관리 규정 일부를 다음과 같이 개정한다.

제4조제2항 중 “「군산시 직무대리 규칙」”을 “「군산시직무대리규칙」”으로 한다.

제9조제1항제1호나목 중 “법령”을 “법률”로, “따른”을 “의한”으로 하고, 같은 항 제3호를 다음과 같이 한다.

3. 공개 공간정보

제1호 및 제2호 이외의 공간정보

제12조제3호 중 “등 「보안업무규정」 제21조”를 “등 「보안업무규정」 제21조”로 한다.

제13조제1항제1호 중 “「국가공간정보기본법 시행령」 제25조”를 “「국가공간정보 기본법 시행령」 제25조”로 한다.

제16조제1항제1호 중 “계약서에 「국가공간정보기본법」”을 “계약서에 「국가공간정보 기본법」”으로 한다.

제19조제3항 중 “따른”을 “따라”로 한다.

제20조제2항 중 “도지사과”를 “도지사와”로 한다.

제21조제2항 중 “공간정보는 「보안업무규정」 제15조”를 “공간정보는 「보안업무규정」 제15조”로 한다.

제26조제1호 중 “「보안업무 시행규칙」”을 “「보안업무규정 시행규칙」”으로 한다.

별표 1의 위성영상의 공개 제한의 분류기준란을 다음과 같이 한다.

- 정밀 보정된 2차원좌표가 포함된 해상도 30m보다 정밀한 자료
- 일반인 출입이 통제되는 국가보안시설과 군사시설(휴전선 접경지역내 시설 포함)이 노출된 해상도 1.5m 보다 정밀한 자료
- 3차원좌표가 포함된 해상도 90m 보다 정밀한 자료
- 단, 국가보안시설 및 군사시설 중 노출되지 않아야 할 대상은 국가정보원장 또는 국방부장관과 협의를 거쳐야 함

별표 1의 위성영상의 공개의 분류기준란을 다음과 같이 한다.

- “비공개” 및 “공개제한” 대상 이외의 위성영상 및 3차원 위성자료
- 촬영 당시 위성자세정보가 포함된 국가보안시설 및 군사시설(휴전선 접경지역내 시설 포함) 이외 지역의 자료(인터넷·내비게이션·휴대폰에는 좌표 표시 불가)
 - ※단, 해상도 25cm보다 정밀한 위성영상 제공 또는 판매 시 인적사항 및 사진내용 기록유지
- 좌표를 포함하여 온라인으로 배포할 경우 정밀보정하지 않은 2차원좌표만 포함 가능

부 칙

이 규정은 발령한 날부터 시행한다.

신 · 구조문대비표

현 행	개 정 안
제4조(공간정보 보안담당관) ① (생 략) ② 보안담당관이 공석 중이거나 부득이한 사정으로 직무를 수행 할 수 없는 경우에는 「 <u>군산시 직무대리 규칙</u> 」에 따라 그 직 무를 대행한다.	제4조(공간정보 보안담당관) ① (현행과 같음) ② ----- ----- ----- 「 <u>군산시직무대리규 칙</u> 」-----.
제9조(공간정보 분류 등) ① 공간 정보는 다음 각 호의 기본 분류 기준에 따라 구분하며, 세부 분 류기준은 별표 1에 따른다. 1. 비공개 공간정보 가. (생 략) 나. <u>법령</u> 또는 법률에 <u>따른</u> 명령에 따라 비공개 사항으 로 규정된 공간정보 2. (생 략) 3. <u>공개 공간정보</u> 가. <u>제1호 및 제2호 이외의</u> <u>공간정보</u> ② (생 략)	제9조(공간정보 분류 등) ① ---- ----- ----- -----. 1. ----- 가. (현행과 같음) 나. 법률 ----- <u>의한</u> ---- ----- ----- 2. (현행과 같음) 3. <u>공개 공간정보</u> <u>제1호 및 제2호 이외의 공간</u> <u>정보</u> ② (현행과 같음)
제12조(공간정보유통망 관리) 공 간정보 유통관리기구의 설치 및 운영 시 공간정보의 위·변조,	제12조(공간정보유통망 관리) -- ----- -----

불법 유출 등을 방지하기 위하여 다음 각호의 사항이 포함된 공간정보 유통망 보호대책을 세워 시행하여야 한다.

1. · 2. (생략)

3. 비밀로 분류된 공간정보 유통 시 암호자재 사용 등 「보안업무규정」 제21조에 따른 보안대책

4. · 5. (생략)

제13조(공간정보의 복제·출력 등 제한) ① 비공개 또는 공개 제한 공간정보는 다음 각 호의 경우를 제외하고는 복제 또는 출력할 수 없다.

1. 「국가공간정보기본법 시행령」 제25조에 따라 복제·관리하는 경우

2. · 3. (생략)

② ~ ④ (생략)

제16조(공간정보의 외주용역) ① 비공개 또는 공개가 제한되는 공간정보의 생산·구축·관리·유통 및 활용 등을 위하여 외주용역을 하고자 할 경우에는 다음 각 호의 보안대책을 마련하여야 한다.

-----.

1. · 2. (현행과 같음)

3. ----- 등 「보안업무규정」 제21조-----

4. · 5. (현행과 같음)

제13조(공간정보의 복제·출력 등 제한) ① -----

-.

1. 「국가공간정보 기본법 시행령」 제25조-----

2. · 3. (현행과 같음)

② ~ ④ (현행과 같음)

제16조(공간정보의 외주용역) ① -----

-----.

1. 계약서에 「국가공간정보기
본법」(이하 “법”이라 한
다) 제37조에 따른 공간정보
보호의무·법 제38조에 따른
비밀 준수 의무 위반 시 조치
사항 명시

2. ~ 5. (생략)

②·③ (생략)

제19조(공개제한 공간정보의 공
개 요건) ①·② (생략)
③ 제2항에 따라 공개제한 공간
정보를 제공하는 경우 시장은
제공일시, 자료의 내용 및 방법
등 관련사항을 별지 제3호서식
에 따른 기록·관리하여야 한
다.

④ (생략)

제20조(비공개 공간정보의 공개
요건) ① (생략)
② 제1항의 경우에는 미리 도지
사와 협의하여 필요한 조치를
하여야 한다.

③ (생략)

제21조(비공개 또는 공개제한 공
간정보의 재분류) ① (생략)

② 비밀로 분류된 공간정보는

1. 계약서에 「국가공간정보 기
본법」-----

2. ~ 5. (현행과 같음)

②·③ (현행과 같음)

제19조(공개제한 공간정보의 공
개 요건) ①·② (현행과 같음)
③ -----

----- 따라 -----
-----.

④ (현행과 같음)

제20조(비공개 공간정보의 공개
요건) ① (현행과 같음)
② ----- 도지사
와 -----
---.

③ (현행과 같음)

제21조(비공개 또는 공개제한 공
간정보의 재분류) ① (현행과
같음)

② ----- 공간정보는

「보안업무규정」 제15조에 따라 재분류한다.

제26조(준용) 이 규정에서 명시되지 않은 사항은 다음의 관련 규정 및 지침에 따른다.

1. 「보안업무규정」 및 「보안업무 시행규칙」
2. ~ 6. (생략)

「보안업무규정」 제15조-----
-----.

제26조(준용) -----

-----.

1. ----- 「보안업무규정 시행규칙」
2. ~ 6. (현행과 같음)

군산시 보건소 위생과 공고 제2025-11호

「군산시 맛집 지정 및 관리 운영 등에 관한 조례 시행규칙」을 일부 개정함에 있어 「군산시 자치법규안 입법예고에 관한 조례」 제4조제1항에 따라 그 입법 취지와 주요 내용을 시민에게 널리 알려 의견을 듣고자 다음과 같이 입법예고 합니다.

2025년 6월 2일

군 산 시 장

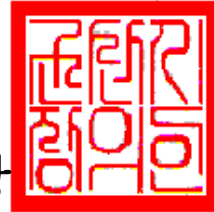

군산시 맛집 지정 및 관리 운영 등에 관한 조례 시행규칙 일부개정규칙안 입법예고

1. 개정이유

- 맛집 지정 신청 요건에 직계가족 간 영업자 지위 승계 시 예외를 허용함으로써, 정당한 승계를 통한 지위 유지가 가능하도록하여 제도의 합리성과 운영의 효율성을 제고하고자 함.

2. 주요내용

- 조례명 띄어쓰기 및 표기형식 일부 개정(안 제1조 및 제2조)
- 맛집지정 신청 자격 기준 예외 조항 일부 개정(안 제3조제1호)
- 표기사항 및 띄어쓰기 일부 개정(안 제3조제2호 및 제4조제3항)

3. 의견제출

군산시 맛집 지정 및 관리 운영 등에 관한 조례 시행규칙 일부개정 규칙안

에 대하여 의견이 있는 단체나 개인은 2025년 6월 23일까지 아래사항을 기재한 의견서를 군산시장(참조: 위생과장)에게 제출하여 주시기 바랍니다.

가. 의견 제출사항

1) 예고 사항에 관한 항목별 의견(찬성 및 반대의견과 이유)

2) 의견 제출자의 성명(단체인 경우 단체명과 대표자명), 주소 및 전화번호
나. 의견제출할 곳 : 우) 54078 군산시 시청로 17, 1층 군산시청 위생과
(전화 : 063-454-3423, FAX : 063-454-6023)

다. 의견 제출방법 : 서면, 전화, 팩스, 직접방문 등

라. 기타 자세한 사항은 군산시 보건소 위생과 식품위생계
(☎063-454-3423)로 문의하여 주시기 바랍니다.

마. 군산시 맛집 지정 및 관리 운영 등에 관한 조례 시행규칙 일부
개정규칙안 : 붙임참고

입법예고 사항에 대한 의견서

□ 자치법규명

: 「군산시 맛집 지정 및 관리 운영 등에 관한 조례 시행규칙」
일부개정규칙안

○ 성 명(단체명) :

○ 주 소 :

○ 연 락 처 :

시행규칙안 내 용	찬성여부		의 건	비 고
	찬성	반대		

군산시장 귀하

군산시규칙 제 호

군산시 맛집 지정 및 관리 운영 등에 관한 조례 시행규칙
일부개정규칙안

군산시 맛집 지정 및 관리 운영 등에 관한 조례 시행규칙 일부를 다음과 같이 개정한다.

제1조 중 “**규칙은 군산시 맛집 지정 및 관리운영 등에 관한 조례의**”를 “**규칙은 「군산시 맛집 지정 및 관리운영 등에 관한 조례」 의**”로 한다.

제2조제1항 중 “**군산시 맛집 지정 및 관리운영 등에 관한 조례**”를 “**「군산시 맛집 지정 및 관리운영 등에 관한 조례」**”로 한다.

제3조에 제1호를 다음과 같이 하고, 같은 조 제2호 중 “**3호**”를 “**제3호**”로 한다.

1. **직계가족 간에 양도·양수로 인한 영업자 지위승계에 해당하는 경우**

제4조제3항 전단 중 “**적합여부**”를 “**적합 여부**”로 한다.

부 칙

이 규칙은 공포한 날부터 시행한다.

신 · 구조문대비표

현행	개정안
제1조(목적) 이 규칙은 <u>군산시</u> <u>맛집 지정 및 관리운영 등에 관한 조례</u> 의 시행에 필요한 사항을 규정함을 목적으로 한다.	제1조(목적) -- 규칙은 「 <u>군산시</u> <u>맛집 지정 및 관리운영 등에 관한 조례</u> 」의 ----- -----.
제2조(맛집의 지정절차 등) ① <u>군산시</u> <u>맛집 지정 및 관리운영 등에 관한 조례</u> (이하 “조례”라 한다) 제5조제2항의 규정에 따라 <u>맛집으로 지정 신청하고자 하는 영업자는</u> 별지 제1호서식의 <u>맛집 지정신청서를</u> <u>군산시장</u> (이하 “시장”이라 한다)에게 제출하여야 한다.	제2조(맛집의 지정절차 등) ① 「 <u>군산시</u> <u>맛집 지정 및 관리운영 등에 관한 조례</u> 」 ----- ----- ----- -----.
② ~ ⑦ (생략)	② ~ ⑦ (현행과 같음)
제3조(지정자격) <u>맛집으로 지정 신청을 하기 위해서는</u> <u>군산시에</u> <u>영업신고 후</u> 또는 <u>맛집 지정이</u> <u>취소된 날부터 3년이 경과하여</u> 야 한다. 다만, 다음 호에 해당하는 경우는 제외한다.	제3조(지정자격) ----- ----- ----- -----.
<신설>	1. <u>직계가족 간에 양도·양수로 인한</u> <u>영업자 지위승계에</u> <u>해당하는</u> <u>경우</u>
2. 조례 제7조제2항제2호, 3호	2. ----- 제3호-----

로 지정 취소된 경우
제4조(지정의 재심사) ①·② (생략)
③ 시장은 지정기준에 미달한다고 판단될 때에는 제1항의 정기적 재심사와는 별도로 수시로 적합여부를 재심사 할 수 있으며, 이 경우 제2항을 준용한다.

제4조(지정의 재심사) ①·② (현행과 같음)
③ -----

----- 적합 여부-----
----- .

군산시 맛집 지정 및 관리 운영 등에 관한 조례 일부개정규칙안 비용추계서 미첨부 사유서

1. 비용발생요인 : 발생 없음

2. 미 첨부 근거 규정

- 「군산시 의안의 비용추계에 관한 조례」 제3조제5항 제1호

3. 미 첨부 사유

- 비용발생요인 없음

4. 작성자

작성자	군산시 보건소 위생과장 진숙자
연락처	(063) 454 -3423

군산시 고시 제2025-86호

군산 도시계획시설(유원지)사업 실시계획(변경)인가 고시

군산시 고시 제2025-55호(2025.4.4.)에 의거 우리시로부터 사업시행자 지정 및 실시계획인가 득하여 시행 중인 군산시 성산면 성덕리 428-4번지 일원 도시계획시설(유원지:관광호텔)사업 관련하여, 「국토의 계획 및 이용에 관한 법률」 제88조 규정에 따라 실시계획(변경)인가하고, 같은 법 제91조 규정에 따라 다음과 같이 고시합니다.

2025년 5월 16일

군 산 시 장



1. 사업시행지의 위치(변경없음) : 군산시 성산면 성덕리 428-4, 428-9번지
2. 사업의 종류 및 명칭(변경없음)
 - 가. 종 류 : 도시계획시설(유원지:관광호텔)사업
 - 나. 명 칭 : 군산스태이 관광호텔 증축 및 대수선, 용도변경공사
3. 사업의 면적 또는 규모(변경)
 - 가. 시설면적 : 유원지 648,380㎡(변경없음), 휴양시설-관광호텔 19,832㎡(변경없음)
 - 나. 건축대지면적 : 18,623㎡(변경없음)
 - 다. 건축계획(변경)

구 분	건 축 개 요		증·감	비 고
대지면적	18,623㎡ (변경없음)			
	기 정	변 경		
건축면적	3,213.01㎡	3,213.01㎡	증 24.65㎡	
건 폐 율	17.25%	17.25%	증 0.14%	
건축연면적	13,297.86㎡	13,297.86㎡	증 24.65㎡	
용적률산정연면적	10,887.35㎡	10,887.35㎡	증 24.65㎡	
용 적 률	58.46%	58.46%	증 0.13%	
주 구 조	철근콘크리트구조, 일반철골구조			
건물규모	주1동: 지하1층~지상5층 주2동: 지상1층~지상7층 부1동: 지하1층~지상2층 부2동: 지상2층	주1동: 지하1층~지상5층 주2동: 지상1층~지상7층 부1동: 지하1층~지상2층 부2동: 지상2층	부속1동 70.95㎡증축 부속2동 46.30㎡감소	부속 창고
주 용 도	숙박시설(관광호텔), 제1,2종근린생활시설			

4. 사업시행자의 성명 및 주소(변경없음)
 - 가. 성 명 : 군산스태이주식회사
 - 나. 주 소 : 군산시 성산면 철새로 56

5. 사업착수 및 준공예정일(변경없음) : 2023. 5. 19. ~ 2025. 12. 31.

6. 사용 또는 수용할 토지조서 : 붙임 참조

7. 관계도서 : 게재 실음생략

[붙임] 사용 또는 수용할 토지조서

위치	순번	지번	지목	지적 (㎡)	편입면적 (㎡)	소유자		소유권이외의권리자			비고
						성명	주소	성명	주소	권리내용	
군산시 성산면 성덕리	1	428-4	대	14,210	14,210	군산스테이주 식회사	군산시 성산면 철새로 56	한국전력공사	서울특별시 강남구 삼성동 167	구분 지상권	
								주식회사 에코캐피탈	서울특별시 강남구 도산대로 130(논현동)	근저당	
								주식회사 에코캐피탈	서울특별시 강남구 도산대로 130(논현동)	지상권	
								스마트산업주식 회사	대전광역시 유성구 테크로11로 18, 3층305호	근저당	
군산시 성산면 성덕리	2	428-9	대	4,413	4,413	군산스테이주 식회사	군산시 성산면 철새로 56	주식회사 에코캐피탈	서울특별시 강남구 도산대로 130(논현동)	근저당	
								주식회사 에코캐피탈	서울특별시 강남구 도산대로 130(논현동)	지상권	
								스마트산업주식 회사	대전광역시 유성구 테크로11로 18, 3층305호	근저당	
	계	2필지		18,623	18,623						

군산시 고시 제2025-88호

주택건설사업계획승인 고시

「주택법」 제15조, 같은법 시행령 제27조 및 같은법 시행규칙 제12조 규정에 의하여 주택건설사업계획을 승인하고 「주택법」 제15조제6항, 「국토의 계획 및 이용에 관한 법률」 제30조 및 제32조, 「토지이용규제기본법」 제8조제2항 규정에 따라 그 내용을 다음과 같이 고시합니다.

2025년 5월 16일

군 산 시 장

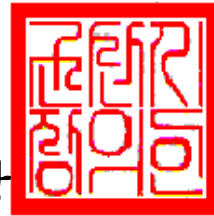

1. 사 업 명 : 군산 조촌동 11-3번지 일원 공동주택 신축공사
2. 사업주체
 - 가. 명 칭 : 코리아신탁(주)
 - 나. 대 표 자 : 이유청
 - 다. 주 소 : 서울특별시 강남구 테헤란로 508 해성2빌딩 10층
3. 주택건설사업계획승인일 : 2025년 5월 3일
4. 주택건설사업계획승인 내용
 - 가. 사업위치 : 전북특별자치도 군산시 조촌동 11-3 외 53필지
 - 나. 주택구분 : 민영주택(분양)
 - 다. 대지면적 : 36,625㎡
 - 라. 건축면적 : 6,319.3903㎡(건폐율 : 17.25%)
 - 마. 연 면 적 : 141,730.8272㎡ (용적률 : 249.99%)
 - 바. 건축규모 : 지하 2층~지상 29층 /아파트 6개동 외, 616세대

사. 주택공급 계획

형별	주택구분	세대수	전용면적(㎡)	공용면적(㎡)	공급면적(㎡)	비고
계		616	70,295.02	19,330.38	89,625.40	
108A	민영주택	312	108.2480	29.6273	137.8753	
108B	민영주택	148	108.5197	31.2336	139.7533	
131	민영주택	156	131.1585	35.0260	166.1845	

아. 구 조 : 철근콘크리트 구조

자. 사 업 비 : 493,346,178천원

차. 사업기간 : 주택건설사업계획승인일 ~ 2028년 7월 31일

5. 도시관리계획 결정(변경)에 관한 사항

가. 지구단위계획구역 결정조서

1) 지구단위계획구역 결정조서

구분	도면 표시 번호	구역명	위치	면 적(㎡)			최초 결정일	비고
				기 정	변 경	변경후		
신설	77	조촌동 공동주택 지구단위계획구역	조촌동 11-3번지 일원	-	증)41,306	41,306	금회	

2) 지구단위계획구역 결정사유서

구분	도면 표시 번호	구역명	위치	면적 (㎡)	결정사유
신설	77	조촌동 공동주택 지구단위계획구역	조촌동 11-3번지 일원	41,306	도심지내 공장용지 및 노후주택지에 대해 쾌적한 주거단지 조성 및 계획적 관리를 도모하고자 지구단위계획구역으로 지정

나. 지구단위계획 결정조서

1) 기반시설의 배치와 규모에 관한 도시관리계획 결정(변경)조서

○ 도로 결정(변경)조서

구분	규모				기능	연장 (m)	기점	종점	사용 형태	주 요 경과지	최 초 결정일	비고
	등급	류별	번호	폭원 (m)								
기정	대로	3	6	25~31	보조 간선 도로	2,915	경장동 대1-3	구암동 대2-4	일반 도로	-	군산고242 (14.12.26)	
변경	대로	3	6	25~31 (3)	보조 간선 도로	2,915 (57)	경장동 대1-3	구암동 대2-4	일반 도로	-	군산고242 (14.12.26)	완화차로 설치
기정	중로	1	5	20	집산 도로	368	구암동 대2-4	구암동 대3-6	일반 도로		건고228 (86.5.23)	
변경	중로	1	5	20	집산 도로	366	구암동 대2-4	구암동 대3-6	일반 도로		건고228 (86.5.23)	노선단축
기정	중로	2	65	17~23	집산 도로	580	구암동 대2-4	조촌동 대3-6	일반 도로	-	군산고242 (14.12.26)	
변경	중로	2	65	17~23 (0.85~1.7)	집산 도로	580 (171)	구암동 대2-4	조촌동 대3-6	일반 도로	-	군산고242 (14.12.26)	폭원확장
신설	중로	3	102	10.5~13.5 (10.5~13.5)	국지 도로	165 (165)	구암동 중로1-5	조촌동 중로2-65	일반 도로	세풍 제지	-	폭원확장
신설	소로	2	1124	8.5	국지 도로	200	조촌동 대로3-6	조촌동 중로2-65	일반 도로		금회	

()은 지구단위계획에 따른 폭원 확장 및 개설구간임

○ 도로 변경 사유서

변경전	변경후	변경내용	변경사유
대로3-6	대로3-6	◦완화차로 설치에 따른 선형 변경 - B=25~31m ※ set-back B=3m, L=57m	◦주택건설사업에 따라 설치하는 완화차로의 효율적인 관리를 위해 기존 도시계획도로로 일원화하여 변경하도록 함
중로1-5	중로1-5	◦인접도로에 의한 노선단축 및 가각부 변경 - L=368m→366m (감 2m)	◦인접도로인 대로3-6호선의 선형변경에 따라 노선단축 및 종점 가각부 변경
중로2-65	중로2-65	◦폭원 확장 - B=17~23m ※ set-back B=0.85~1.7m, L=171m	◦주택건설사업에 따른 차로개선을 위해 폭원 확장
-	중로3-102	◦노선 신설 - B=10.5~13.5m - L=165m	◦주택건설사업에 따른 출입구 설치계획에 따라 장기미집행으로 실효(2023.4.27.)된 도로를 도시계획시설로 재결정
-	소로2-112	◦노선 신설	◦이용중인 현황도로를 폭원 확장하여

	4	- B=8.5m - L=200m	교통여건 개선하며, 효율적인 유지관리를 위하여 도시계획시설로 결정
--	---	----------------------	--

2) 가구 및 획지의 규모와 조성에 관한 도시관리계획 결정조서

도면번호	가구번호	면적(㎡)	획지		비고
			위치	면적 (㎡)	
77	-	41,306	①	36,625	공동주택용지
			②	4,681	도로용지

3) 건축물의 용도·건폐율·용적률·높이에 관한 도시관리계획 결정조서

도면 번호	위치	구분		계획내용
-	①	용 도	지정용도	·건축법 시행령 별표 1 제2호 공동주택 ·주택법 제2조의 부대시설 및 복리시설
			불허용도	·지정용도 이외의 용도
		건 폐 율		·30% 이하
		용 적 률		·250% 이하
		높 이		·29층 이하

4) 기타사항에 관한 도시관리계획 결정조서

☑ 기반시설분담계획

- 사업시행에 따른 교통영향을 최소화하며, 주변지역의 통행여건 개선을 위해 본 지구단위계획에 포함하는 기반시설은 사업시행자 부담으로 설치하여 무상귀속

시설명	사업내용	폭원(m)	연장(m)	설치면적(㎡)	비고
합 계		-	-	4,683	대지면적의 12.7% 기반시설 설치
대로3-6	완화차로 설치	25~31 (구역내 3m)	57	191	
	기개설 도로내 토지 무상귀속	-	-	2	구역 외 토지제공
중로1-5	가각부 변경	-	-	7	
중로2-65	폭원 확장	17~23 (구역내 3.9m)	171	763	미개설 구간 개설 및 폭원 확장
중로3-102	폭원 확장	10.5~13.5 (구역내 10.5~13.5m)	165	2,060	공장 등 지장물 현황을 고려하여 개설
소로2-1124	폭원 확장	8.5 (구역내 8.5m)	200	1,660	남측 현황도로 정비

▣ 기타

- 본 지구단위계획 결정 이외의 사항은 「주택법」에 의한 사업 계획승인내용 준수

다. 도시관리계획 결정(변경)도 및 지형도면고시도 : 실음생략

6. 관계도서는 군산시청(주택행정과 ☎063-454-3713)에 비치되어 있으니 문의하시기 바랍니다.

군산시 고시 제2025-89호

도로명주소(부여·변경·폐지) 고시

「도로명주소법」 제11조제3항 및 제12조제5항의 규정에 의거 건물등에 부여·변경·폐지한 도로명주소를 다음과 같이 고시합니다.

2025년 5월 30일

군 산 시 장



○ 고시내용: 도로명주소 부여 15건, 폐지 33건

종전주소	도로명주소	도로명주소 고시일	도로명고시일	도로명주소 부여사유
별 도 첨 부				

※ 고시내용 및 기타 자세한 사항은 군산시청 토지정보과(☎063-454-3984)에 문의 또는 도로명주소 안내 홈페이지(www.juso.go.kr)에서 열람하시기 바랍니다.

○ 도로명주소 사용

- 도로명주소는 2025. 5. 30. 고시 후 도로명주소법 제19조제1항의 규정에 의거 공법관계 주소로 사용됩니다.

○ 도로명주소 변경 및 폐지

- 도로명 및 건물번호의 변경은 도로명주소법 제8조 및 제12조의 규정에 따라 변경 및 폐지할 수 있습니다.
- 도로명은 도로명주소법 제8조제2항의 규정에 의거 고시된 날부터 3년이 지난 후에 변경할 수 있습니다.

도 로 명 주 소 고 시 내 역

연번	업무구분	종전주소	도로명주소	도로명주소 고시일	이동사유	도로명 고시일	도로명부여사유	비고
1	건물번호부여	전북특별자치도 군산시 산북동 3574-3	전북특별자치도 군산시 칠성5길 95 (산북동)	20250515	건물 신축	20100125	지명으로 서수식 도로명 부여	
2	건물번호부여	전북특별자치도 군산시 조촌동 760-22	전북특별자치도 군산시 신촌1길 30-4 (조촌동)	20250515	건물 신축	20100125	지명으로 서수식 도로명 부여	
3	건물번호부여	전북특별자치도 군산시 소룡동 1562-2	전북특별자치도 군산시 칠성5길 175 (소룡동)	20250516	건물 신축	20100125	지명으로 서수식 도로명 부여	
4	건물번호부여	전북특별자치도 군산시 수송동 25-16	전북특별자치도 군산시 하포로 49 (수송동)	20250519	건물 신축	20100125	지명으로 도로명 부여	
5	건물번호부여	전북특별자치도 군산시 임피면 월하리 895-6	전북특별자치도 군산시 임피면 호원대3길 75	20250519	건물 신축	20100125	술산리 호원대 소 재	
6	건물번호부여	전북특별자치도 군산시 개정동 6-4	전북특별자치도 군산시 개정들4길 10 (개정동)	20250519	건물 신축	20070528	개정에 있는 들 지 명 인용	
7	건물번호부여	전북특별자치도 군산시 내초동 177-1	전북특별자치도 군산시 옥녀로 6-141 (내초동)	20250519	건물 신축	20100125	지명으로 도로명 부여	
8	건물번호부여	전북특별자치도 군산시 소룡동 11-24	전북특별자치도 군산시 임해로 426 (소룡동)	20250520	건물 신축	20100125	지명을 도로명으로 부여	
9	건물번호폐지	전북특별자치도 군산시 나운5길 14 (나운동)	-	20250521	건축물대장 말 소로 인한 건 물번호 폐지	20100125	행정동명으로 서수 식 도로명 부여	아림인테리 어디자인
10	건물번호폐지	전북특별자치도 군산시 신평길 17-27 (신평동)	-	20250521	건축물대장 말 소로 인한 건 물번호 폐지	20100125	지명으로 도로명 부여	
11	건물번호폐지	전북특별자치도 군산시 중앙로 18-7 (대명동)	-	20250521	건축물대장 말 소로 인한 건 물번호 폐지	20100125	군산시 중심의 도로	약선돌쌈밥
12	건물번호폐지	전북특별자치도 군산시 구영5길 136 (영화동)	-	20250521	건축물대장 말 소로 인한 건	20100125	지명으로 서수식 도로명 부여	필가요주점

					물번호 폐지			
13	건물번호폐지	전북특별자치도 군산시 삼화안길 27-1 (서흥남 동)	-	20250521	건축물대장 말 소로 인한 건 물번호 폐지	20100125	지명으로 방향성 도로명 부여	
14	건물번호폐지	전북특별자치도 군산시 삼화안길 27 (서흥남 동)	-	20250521	건축물대장 말 소로 인한 건 물번호 폐지	20100125	지명으로 방향성 도로명 부여	
15	건물번호폐지	전북특별자치도 군산시 경기장로 145 (조촌동)	-	20250521	건축물대장 말 소로 인한 건 물번호 폐지	20100125	주변에 공설운동장 이 있음	구룡검도관
16	건물번호폐지	전북특별자치도 군산시 개사길 82-3 (개사동)	-	20250521	건축물대장 말 소로 인한 건 물번호 폐지	20100125	지명으로 도로명 부여	
17	건물번호폐지	전북특별자치도 군산시 옥산면 내류길 22-33	-	20250521	건축물대장 말 소로 인한 건 물번호 폐지	20070528	옥산리 내류 마을 소재	
18	건물번호폐지	전북특별자치도 군산시 월명로 194 (수송동)	-	20250521	건축물대장 말 소로 인한 건 물번호 폐지	20100125	지명을 도로명으로 부여	
19	건물번호폐지	전북특별자치도 군산시 공단대로 469 (나운동)	-	20250521	건축물대장 말 소로 인한 건 물번호 폐지	20230111	군산시산업단지를 지나는 도로	
20	건물번호폐지	전북특별자치도 군산시 백릉로 87-6 (조촌동)	-	20250521	건축물대장 말 소로 인한 건 물번호 폐지	20100125	지명으로 도로명 부여	합기도웅비 관제1관
21	건물번호폐지	전북특별자치도 군산시 옥도면 신시도길 40	-	20250521	건축물대장 말 소로 인한 건 물번호 폐지	20090508	섬이름 사용	
22	건물번호폐지	전북특별자치도 군산시 문창1길 36 (산북동)	-	20250521	건축물대장 말 소로 인한 건	20100125	지명으로 서수식 도로명 부여	

					물번호 폐지			
23	건물번호폐지	전북특별자치도 군산시 옥산면 대려2길 15-12	-	20250521	건축물대장 말 소로 인한 건 물번호 폐지	20070528	마을명칭에서 서수 번호사용	
24	건물번호폐지	전북특별자치도 군산시 나포면 옥동2길 9	-	20250521	건축물대장 말 소로 인한 건 물번호 폐지	20100125	마을명칭에 서수번 호사용	
25	건물번호폐지	전북특별자치도 군산시 조촌2길 83 (조촌동)	-	20250523	건물 철거	20100125	행정동명으로 방 향 도로명 부여	신실교회
26	건물번호폐지	전북특별자치도 군산시 조촌2길 84 (조촌동)	-	20250523	도로명주소 폐 지 후 재부여	20100125	행정동명으로 방 향 도로명 부여	군산신실교 회
27	건물번호부여	전북특별자치도 군산시 임피면 보석리 산70	전북특별자치도 군산시 임피면 남산로 181-32	20250523	건물 신축	20100125	지명으로 도로명 부여	
28	건물번호부여	전북특별자치도 군산시 내초동 215-3	전북특별자치도 군산시 옥서북길 276-95 (내초 동)	20250523	건물 신축	20070528	옥서면 북쪽 관통 도로	
29	건물번호부여	전북특별자치도 군산시 내초동 215-28	전북특별자치도 군산시 옥서북길 276-93 (내초 동)	20250523	건물 신축	20070528	옥서면 북쪽 관통 도로	
30	건물번호부여	전북특별자치도 군산시 옥구읍 옥정리 367-1	전북특별자치도 군산시 옥구읍 할미로 182-31	20250526	건물 신축	20100125	지명으로 도로명 부여	
31	건물번호부여	전북특별자치도 군산시 오식도동 1130	전북특별자치도 군산시 새만금산단3로 133 (오 식도동)	20250527	건물 신축	20160325	새만금산업단지의 약어를 서수식으로 부여	
32	건물번호부여	전북특별자치도 군산시 내흥동 981-1	전북특별자치도 군산시 사옥안3길 28 (내흥동)	20250527	건물 신축	20211215	사옥마을의 명칭을 방향성으로 부여	
33	건물번호부여	전북특별자치도 군산시 조촌동 686-19, 686-20	전북특별자치도 군산시 조촌2길 83 (조촌동)	20250527	건물 신축	20100125	행정동명으로 방 향 도로명 부여	
34	건물번호폐지	전북특별자치도 군산시 회현면 월연중야길 43-4	-	20250529	건축물대장 말 소로 인한 건 물번호 폐지	20070528	원연리 중야 마을 소재	

35	건물번호폐지	전북특별자치도 군산시 미원로 73 (삼학동)	-	20250529	건축물대장 말 소로 인한 건 물번호 폐지	20100125	지명으로 도로명 부여	티월드
36	건물번호폐지	전북특별자치도 군산시 칠성안3길 38 (미룡동)	-	20250529	건축물대장 말 소로 인한 건 물번호 폐지	20100125	지명으로 서수식, 방향성 도로명 부 여	
37	건물번호폐지	전북특별자치도 군산시 회현면 옥삼길 29-1	-	20250529	건축물대장 말 소로 인한 건 물번호 폐지	20070528	금광리 옥삼 마을 소재	
38	건물번호폐지	전북특별자치도 군산시 개정면 뒷뜸길 17-3	-	20250529	건축물대장 말 소로 인한 건 물번호 폐지	20100125	마을 지명인용	
39	건물번호폐지	전북특별자치도 군산시 평화길 119 (장미동)	-	20250529	건축물대장 말 소로 인한 건 물번호 폐지	20100125	지명으로 도로명 부여	
40	건물번호폐지	전북특별자치도 군산시 진포안1길 26-1 (수송 동)	-	20250529	건축물대장 말 소로 인한 건 물번호 폐지	20100125	지명으로 서수식, 방향성 도로명 부 여	
41	건물번호폐지	전북특별자치도 군산시 청소년회관로 72-3 (송 풍동)	-	20250529	건축물대장 말 소로 인한 건 물번호 폐지	20100125	주변에 청소년회관 이 있음	
42	건물번호폐지	전북특별자치도 군산시 개원길 49 (산북동)	-	20250529	건축물대장 말 소로 인한 건 물번호 폐지	20100125	지명으로 도로명 부여	
43	건물번호폐지	전북특별자치도 군산시 진포안1길 26-3 (수송 동)	-	20250529	건축물대장 말 소로 인한 건 물번호 폐지	20100125	지명으로 서수식, 방향성 도로명 부 여	
44	건물번호폐지	전북특별자치도 군산시 개정면 충량2길 12	-	20250529	건축물대장 말 소로 인한 건 물번호 폐지	20070528	마을 지명인용	

45	건물번호폐지	전북특별자치도 군산시 금동안길 76 (개정동)	-	20250529	건축물대장 말 소로 인한 건 물번호 폐지	20100125	지명으로 방향성 도로명 부여	
46	건물번호폐지	전북특별자치도 군산시 하신안길 55 (나운동)	-	20250529	건축물대장 말 소로 인한 건 물번호 폐지	20100125	지명으로 방향성 도로명 부여	
47	건물번호폐지	전북특별자치도 군산시 법원로 21-6 (조촌동)	-	20250529	건축물대장 말 소로 인한 건 물번호 폐지	20100125	군산시법원을 관통 하는 도로	
48	건물번호폐지	전북특별자치도 군산시 신성길 21-11 (산북동)	-	20250529	건축물대장 말 소로 인한 건 물번호 폐지	20100125	지명으로 도로명 부여	

군산시 고시 제 2025-90호

금강호관광지(유원지) 지정(변경) 및 조성계획(변경) 승인, 도시관리계획 결정(변경) 및 지형도면 고시

금강호관광지 지정(변경) 및 조성계획(변경) 승인 사항에 대하여 「관광진흥법」 제 54조에 따라 다음과 같이 고시하고, 같은법 제58조에 따른 「국토의 계획 및 이용에 관한 법률」 제30조, 같은 법 제32조, 「토지이용규제 기본법」 제8조 및 전북특별자치도 사무위임조례 제2조에 의하여 다음과 같이 결정하고 지형도면을 고시합니다.

또한, 이에 따른 관계도서는 군산시청 관광진흥과(454-3364)에 비치하고 일반인 및 이해 관계인에게 보입니다.

2025년 5월 20일

군 산 시 장



시설명	위 치	면 적(m ²)		비고
		기 정	변 경	
금강호관광지 (유원지)	군산시 성산면 성덕리 일대	648,380	518,794	감 129,586 (19.9%)

○ 금강호관광지 지정(변경) 및 조성계획(변경) 조서

- 가. 사업의 개요
- 나. 토지이용계획(변경) 총괄표
- 다. 세부시설 결정(변경) 조서
- 라. 지형도면 - 별첨

○ 도시관리계획 결정(변경) 조서

- 가. 용도지역·지구 결정 조서-변경없음
- 나. 도시계획시설(유원지) 결정(변경)조서
- 다. 토지이용계획(변경) 총괄표
- 라. 도시계획시설(유원지) 세부조성 결정(변경) 조서
- 마. 지형도면 - 별첨

* 토지조서 및 관계도면: 실음생략 (열람장소: 관광진흥과)

금강호관광지 지정(변경) 및 조성계획(변경) 조서

가. 사업의 개요

- 관광지의 명칭(변경없음) : 금강호관광지
- 관광지의 위치(변경없음) : 군산시 성산면 성덕리 일원
- 관광지의 면적(변경) : 기정 648,380㎡ → 변경 518,794㎡(감 129,586㎡)
- 관광지 지정(변경) 및 조성계획(변경) 사유
 - 지정(변경) : 장기미집행 시설로 시 재정여건 등을 감안하여 개발 제약 및 보전가능성이 높은 지역인 원형녹지 부분 제척 등 군산시 관광활성화 도모
 - 조성계획(변경) : 관광지 관광 트렌드를 반영한 조성계획을 변경하여 군산시 관광활성화에 이바지 하고자 함
- 사업기간(변경) : 기정 1991년~2022년 → 변경 1991년~2030년 12월 31일
- 투자사업비(변경) : 기정 155,076백만원 (공공 44,803백만원, 민자 110,273백만원)
변경 281,748백만원 (공공 174,390백만원, 민자 107,358백만원)
- 사업시행자(변경없음) : 군산시장

나. 토지이용계획(변경) 총괄표

구 분		토지이용계획				건축면적 (㎡)		연면적 (㎡)		시 설 명
		면적(㎡)		비율(%)						
		기정	변경	기정	변경	기정	변경	기정	변경	
총 계		648,380	518,794	100.0	100.0	38,485	35,518	107,292	94,667	
공공편의 시설지구		162,971	141,369	25.1	27.2	1,949	1,949	2,757	2,757	주차장, 광장, 화장실, 하구둑관리시설, 한국농어촌공사, 관리사무소, 도로
숙박시설 지구		41,286	36,679	6.4	7.1	13,773	11,923	41,286	36,628	관광호텔, 호텔, 숙박시설(한옥유스호텔, 가족호텔 등) 생태캠핑장
상가시설 지구		52,272	40,939	8.1	7.9	15,719	13,197	48,765	37,549	일반음식점, 매점, 상가시설
관광 휴양 오락 시설 지구	운동 오락 시설 지구	9,781	9,621	1.5	1.9	1,620	1,620	3,240	3,240	커뮤니티스퀘어, 테니스장
	휴양 문화 시설 지구	192,536	146,534	29.7	28.2	5,260	6,665	11,080	14,330	기념비, 어린이공원, 체험학습장, 솔라트리가든, 금강미래체험관, 경관농업테마가든
녹지시설 지구		189,534	143,652	29.2	27.7	164	164	164	164	녹지, 자연생태체험장, 주유소

다. 세부시설 결정(변경) 조서

1) 시설총괄 조서

구 분	번호		세부시설		부지면적(㎡)		시설면적(㎡)				층수		비 고
	기 정	변 경	기 정	변 경	기 정	변 경	건축면적		연면적		기 정	변 경	
							기 정	변 경	기 정	변 경			
총 계					648,380	518,794	38,485	35,518	107,292	94,667	-	-	
소 계					162,971	141,369	1,949	1,949	2,757	2,757	-	-	
공공 편의 시설 지구	1-1	1-1	주차장	주차장	38,687	27,707	-	-	-	-	-	-	
	1-2	1-2	광장	광장	15,573	14,973	-	-	-	-	-	-	
	1-3	1-3	화장실	화장실	2,373	2,387	261	261	261	261	1	1	
	1-5	1-5	하구둑 관리시설	하구둑 관리시설	1,540	1,540	264	264	414	414	1	1	
	1-6	1-6	한국 농어촌공사	한국 농어촌공사	10,462	11,439	1,360	1,360	2,018	2,018	2	2	
	1-8	1-8	관리사무소	관리사무소	200	200	64	64	64	64	1	1	
	-	-	도로	도로	94,136	83,123	-	-	-	-	-	-	
소 계					41,286	36,679	13,773	9,001	41,286	36,628	18	16	
숙박 시설 지구	2-1	2-1	관광호텔	관광호텔	19,832	19,883	5,948	5,948	19,832	19,832	7	7	
	2-3	-	황토흙집 체험단지	-	4,436	-	1,773	-	4,436	-	3	-	
	2-4	2-4	호텔	호텔	7,543	7,435	2,262	2,231	7,543	7,435	5	5	
	2-5	2-5	관광펜션	한옥 유스호스텔	9,475	9,361	3,790	822	9,475	9,361	3	4	
소 계					52,272	40,939	15,719	13,197	48,765	37,549	12	12	
상가 시설 지구	3-2	3-2	일반음식점	일반음식점	8,383	9,552	2,640	3,108	5,280	6,449	4	4	
	3-4	3-4	매점	매점	664	548	130	130	260	260	4	4	
	3-5	3-5	상가시설	상가시설	43,225	30,839	12,949	9,960	43,225	30,840	4	4	

구 분	번호		세부시설		부지면적(㎡)		시설면적(㎡)				총수		비 고
	기 정	변 경	기 정	변 경	기 정	변 경	건축면적		연면적		기 정	변 경	
							기 정	변 경	기 정	변 경			
소 계					9,781	9,621	1,620	1,620	3,240	3,240	4	4	
운 동 오 락 시 설 지 구	4-1	4-1	유희시설 (금강랜드) (관리시설 및 매점, 휴게음식점 포함)	커뮤니티 스퀘어 (관리시설 및 매점, 휴게음식점 포함)	8,574	8,414	1,620	1,620	3,240	3,240	4	4	
	4-3	4-3	테니스장	테니스장	1,207	1,207	-	-	-	-	-	-	
소 계					192,536	146,534	5,260	6,665	11,080	14,330	22	16	
휴 양 문 화 시 설 지 구	5-6	5-6	조각 (기념비)	조각 (기념비)	2,521	2,368	-	-	-	-	-	-	
	5-7	5-7	공원 (어린이)	공원 (어린이)	1,192	1,179	-	-	-	-	-	-	
	5-9	5-9	체험학습장 (편의시설: 소매점포함)	체험학습장 (편의시설: 소매점포함)	650	650	110	110	220	220	3	32	
	5-10	-	자연 생태 체험단지	-	65,157	-	1,640	-	3,840	-	4	-	
	5-11 (1)	5-11	야영장	솔라트리 가든	25,267	44,009	510	1,000	1,020	2,000	4	1	
	5-11 (2)	5-11	야영장	-	3,421	-	-	-	-	-	-	-	
	5-12	5-12	철새조망대	금강미래 체험관	38,697	39,186	3,000	4,500	6,000	10,000	11	11	
	5-13	5-13	야생화단지	경관농업 테마가든	55,631	52,022	-	800	-	1,600	-	1	
	-	5-14	-	생태캠핑장	-	7,120	-	255	-	510	-	-	
소 계					189,534	143,652	164	164	164	164	1	1	
기 타 시 설 지 구	6-1	6-1	녹지	녹지	188,018	76,922	-	-	-	-	-	-	
	-	-	-	원형녹지	159,897	31,246	-	-	-	-	-	-	
	-	-	-	조성녹지	28,121	45,676	-	-	-	-	-	-	
	6-3	6-3	기타시설	기타시설	1,516	1,516	164	164	164	164	1	1	
	-	6-4	-	자연 생태 체험장	-	65,154	-	-	-	-	-	-	

2) 세부시설 조서

구 분	번호		세부시설		부지면적(㎡)		시설면적(㎡)				층수		비 고
	기정	변경	기정	변경	기정	변경	건축면적		연면적		기정	변경	
총 계					648,380	518,794	38,321	35,354	107,128	94,503	-	-	
소 계					162,971	141,369	1,949	1,949	2,757	2,757	-	-	
공공 편의 시설 지구	1-1(1)	1-1(1)	주차장	주차장	10,601	10,689	-	-	-	-	-	-	
	1-1(3)	1-1(3)	주차장	주차장	3,090	3,046	-	-	-	-	-	-	
	1-1(4)	-	주차장	-	1,740	-	-	-	-	-	-	-	
	1-1(5)	1-1(5)	주차장	주차장	4,006	3,603	-	-	-	-	-	-	
	1-1(6)	1-1(6)	주차장	주차장	10,276	10,369	-	-	-	-	-	-	
	1-1(7)	-	주차장	-	8,099	-	-	-	-	-	-	-	
	1-1(8)	-	주차장	-	867	-	-	-	-	-	-	-	
	계 (1-1)_주차장				38,687	27,707	-	-	-	-	-	-	
	1-2(1)	1-2(1)	광장	광장	6,286	6,334	-	-	-	-	-	-	
	1-2(2)	1-2(2)	광장	광장	4,179	4,162	-	-	-	-	-	-	
	1-2(3)	1-2(3)	광장	광장	4,503	4,477	-	-	-	-	-	-	
	1-2(4)	-	광장	-	605	-	-	-	-	-	-	-	
	계 (1-2)_광장				15,573	14,973	-	-	-	-	-	-	
	1-3(1)	1-3(1)	화장실	화장실	1,173	1,174	81	81	81	81	1	1	
	1-3(3)	1-3(3)	화장실	화장실	486	490	120	120	120	120	1	1	
	1-3(5)	1-3(5)	화장실	화장실	714	723	60	60	60	60	1	1	
	계 (1-3)_화장실				2,373	2,387	282	261	282	261	1	1	
	1-5	1-5	하구둑 관리시설	하구둑 관리시설	1,540	1,540	264	264	414	414	2	2	
	1-6	1-6	농어촌공 사	농어촌공 사	10,462	11,439	1,360	1,360	2,018	2,018	1,2,5	1,2,5	
	1-8	1-8	관리사무 소	관리사무 소	200	200	64	64	64	64	1	1	
	-	-	도로	도로	94,136	83,123	-	-	-	-	-	-	
소 계					41,286	36,679	13,773	11,923	41,286	36,628	-	-	
숙박 시설 지구	2-1	2-1	관광호텔	관광호텔	19,832	19,883	5,948	5,948	19,832	19,832	7	7	
	2-3	-	황토흙집 체험단지	-	4,436	-	1,773	-	4,436	-	3	-	
	2-4	2-4	호텔	호텔	7,543	7,435	2,262	2,231	7,543	7,435	5	5	
	2-5	2-5	관광펜션	관광펜션	9,475	9,361	3,790	3,744	9,475	9,361	3	3	

구 분	번호		세부시설		부지면적(㎡)		시설면적(㎡)				총수		비 고
	기정	변경	기정	변경	기정	변경	건축면적		연면적				
							기정	변경	기정	변경	기정	변경	
상가 시설 지구 상가 시설 지구	소 계				71,322	52,358	15,125	15,745	27,280	48,851	-	-	
	3-2(1)	3-2(1)	일반음식점	일반음식점	9,047	10,100	2,770	3,238	5,280	6,449	4	4	
	-	3-2(2)	-	일반음식점	-	1,169	-	468	-	1,169	-	4	
	3-4(2)	3-4(2)	매점	매점	664	548	130	130	260	260	4	4	
	3-5(1)	3-5(1)	상가시설	상가시설	1,016	978	304	293	1,016	978	4	4	
	3-5(2)	3-5(2)	상가시설	상가시설	1,018	988	305	296	1,018	988	4	4	
	3-5(3)	3-5(3)	상가시설	상가시설	1,429	1,429	428	429	1,429	1,429	4	4	
	3-5(4)	-	상가시설	-	1,613	-	483	-	1,613	-	4	-	
	3-5(5)	3-5(5)	상가시설	상가시설	4,205	3,361	1,261	1,008	4,205	3,361	4	4	
	3-5(6)	3-5(6)	상가시설	상가시설	718	700	215	210	718	700	4	4	
	3-5(7)	3-5(7)	상가시설	상가시설	691	704	207	211	691	704	4	4	
	3-5(8)	3-5(8)	상가시설	상가시설	1,412	835	423	251	1,412	835	4	4	
	3-5(9)	3-5(9)	상가시설	상가시설	768	845	230	254	768	845	4	4	
	3-5(10)	3-5(10)	상가시설	상가시설	748	948	224	284	748	948	4	4	
	3-5(11)	3-5(11)	상가시설	상가시설	747	896	224	358	747	896	4	4	
	3-5(12)	3-5(12)	상가시설	상가시설	1,502	1,320	450	528	1,502	1,320	4	4	
	3-5(13)	-	상가시설	-	2,283	-	684	-	2,283	-	4	-	
	3-5(14)	-	상가시설	-	1,508	-	452	-	1,508	-	4	-	
	3-5(15)	-	상가시설	-	1,430	-	428	-	1,430	-	4	-	
	3-5(16)	-	상가시설	-	1,222	-	366	-	1,222	-	4	-	
	3-5(17)	-	상가시설	-	755	-	226	-	755	-	4	-	
	3-5(18)	3-5(18)	상가시설	상가시설	1,666	1,471	499	441	1,666	1,471	4	4	
	3-5(19)	3-5(19)	상가시설	상가시설	916	861	274	258	916	861	4	4	
	3-5(20)	3-5(20)	상가시설	상가시설	918	907	275	272	918	907	4	4	
	3-5(21)	3-5(21)	상가시설	상가시설	1,105	1,103	331	331	1,105	1,103	4	4	
	3-5(22)	3-5(22)	상가시설	상가시설	1,532	1,467	459	440	1,532	1,467	4	4	
	3-5(23)	3-5(23)	상가시설	상가시설	751	798	225	239	751	798	4	4	
	3-5(24)	-	상가시설	-	1,534	-	460	-	1,534	-	4	-	
	3-5(25)	-	상가시설	-	1,720	-	515	-	1,720	-	4	-	
	3-5(26)	-	상가시설	-	562	-	168	-	562	-	4	-	
	3-5(27)	-	상가시설	-	509	-	152	-	509	-	4	-	
	3-5(28)	-	상가시설	-	612	-	152	-	509	-	4	-	

구 분	번호		세부시설		부지면적(㎡)		시설면적(㎡)				층수		비 고
	기정	변경	기정	변경	기정	변경	건축면적		연면적		기정	변경	
							기정	변경	기정	변경			
상가 시설 지구	3-5(28)	-	상가시설	-	612	-	152	-	509	-	4	-	
	3-5(29)	3-5(29)	상가시설	상가시설	1,491	1,250	447	375	1,491	1,250	4	4	
	3-5(30)	3-5(30)	상가시설	상가시설	1,900	2,039	569	612	1,900	2,039	4	4	
	3-5(31)	3-5(31)	상가시설	상가시설	927	1,045	278	314	927	1,045	4	4	
	3-5(32)	3-5(32)	상가시설	상가시설	1,241	1,131	372	339	1,241	1,131	4	4	
	3-5(33)	3-5(33)	상가시설	상가시설	957	902	287	271	957	902	4	4	
	3-5(34)	3-5(34)	상가시설	상가시설	829	829	248	332	829	829	4	4	
	3-5(35)	3-5(35)	상가시설	상가시설	990	901	297	360	990	901	4	4	
	3-5(36)	-	상가시설	-	-	1,067	-	427	-	1,067	-	4	
	3-5(37)	-	상가시설	-	-	1,431	-	572	-	1,431	-	4	
	3-5(38)	-	상가시설	-	-	633	-	253	-	633	-	4	
	계 (3-5)_상가시설					43,225	30,839	12,949	9,959	43,225	30,839	4	4
소 계					9,781	9,621	1,620	1,620	3,240	3,240	-	-	
운 동 오 락 시 설 지 구	4-1	4-1	유희시설 (금강랜드) (관리시설 및 매점, 휴게음식점 포함)	커뮤니티스퀘어 (관리시설 및 매점, 휴게음식점 포함)	8,574	8,414	1,620	1,620	3,240	3,240	4층이하 (유희시설40m이하)	4층이하 (유희시설40m이하)	
	4-3	4-3	테니스장	테니스장	1,207	1,207	-	-	-	-	-	-	
소 계					192,536	146,534	5,260	6,665	11,080	14,330	-	-	
휴 양 문 화 시 설 지 구	5-6	5-6	조각 (기념비)	조각 (기념비)	2,521	2,521	-	-	-	-	-	-	
	5-7	5-7	공원 (어린이)	공원 (어린이)	1,192	1,192	-	-	-	-	-	-	
	5-9	5-9	체험학습장 (편의시설 소매점포함)	체험학습장 (편의시설 소매점포함)	650	650	110	110	220	220	2	2	
	5-10	-	자연생태 체험단지	-	65,157	-	1,640	-	3,840	3,840	4	-	
	5-11(1))	5-11	바이크 캠핑장	슬라트리가 든	25,267	44,009	510	1,000	1,020	1,020	4	2	
	5-11(2))	-	야영장	-	3,421	-	-	-	-	-	-	-	
	5-12	5-12	철새조망대	금강미래 체험관	38,697	39,186	3,000	4,500	6,000	10,000	11	11	
	5-13	5-13	야생화단지	경관농업 테마가든	55,631	52,022	-	800	-	1,600	-	-	
	-	5-14	-	생태캠핑장	-	7,120	-	255	-	510	-	-	
소 계					189,534	143,652	164	164	164	164	-	-	
기 타 시 설 지 구	6-1	6-1	녹지	녹지	188,018	76,922	-	-	-	-	-	-	
	6-3	6-3	기타시설	기타시설	1,516	1,516	164	164	164	164	1	1	
	-	6-4	-	자연생태 체험장	-	65,154	-	-	-	-	-	-	

도시관리계획 결정(변경) 조서

가. 용도지역 · 지구 결정 조서(변경없음)

나. 도시계획시설(유원지) 결정(변경)조서

1) 공간시설 - 유원지

• 유원지 결정(변경) 조서

구분	도면표시번호	시설명	위 치	면 적(㎡)			최초 결정일	비고
				기정	변경	변경후		
변경	2	금강호 유원지	군산시 성산면 438-11번지 성덕리 일원	648,380	감)129,586	518,794	전북고146 (02.4.6)	-

• 유원지 결정(변경) 사유서

도면표시번호	시설명	변경내용	변경사유
2	유원지	면적 변경(감 129,586㎡) → 변경 후 : 518,794㎡	<ul style="list-style-type: none"> 장기미집행 시설로 재정여건 등을 감안하여 개발 제약 및 보전가능성이 높은 지역인 원형녹지 부분 제척(면적축소) 및 리모델링 계획을 통한 금강호관광지(유원지) 활성화

다. 토지이용계획(변경) 총괄표

구 분	토지이용계획				건축면적 (㎡)		연면적 (㎡)		비 고	
	면적(㎡)		비율(%)							
	기정	변경	기정	변경	기정	변경	기정	변경		
총 계	648,380	518,794	100.0	100.0	38,485	35,518	107,292	94,667		
소계	458,846	375,142	70.7	72.3	38,321	35,354	107,128	94,503		
세 부 시 설	관리 시설	162,971	141,369	25.1	27.3	1,949	1,949	2,757	2,757	
	휴양 시설	71,816	45,628	11.1	8.8	14,393	12,288	42,526	37,358	
	편익 시설	52,272	40,939	8.0	7.9	15,719	13,197	48,765	37,548	
	유흥 시설	8,574	8,414	1.3	1.6	1,620	1,620	3,240	3,240	
	운동 시설	1,207	1,207	0.2	0.2	-	-	-	-	
	특수 시설	162,006	137,585	25.0	26.5	4,640	6,300	9,840	13,600	
녹 지	188,018	76,922	29.0	14.8	-	-	-	-		
기타시설	1,516	66,730	0.3	12.9	164	164	164	164		

라. 도시계획시설(유원지) 세부조성 결정(변경) 조서

1) 시설총괄 조서

구 분	번호		세부시설		부지면적(㎡)		시설면적(㎡)				층수		비 고
	기정	변경	기정	변경	기정	변경	건축면적		연면적		기정	변경	
							기정	변경	기정	변경			
총 계					648,380	518,794	38,619	35,518	107,736	94,667	-	-	
소 계					166,184	141,369	1,949	1,949	2,757	2,757	-	-	
관 리 시 설	1-1	1-1	주차장	주차장	38,687	27,707	-	-	-	-	-	-	
	1-2	1-2	광장	광장	18,994	14,973	-	-	-	-	-	-	
	1-3	1-3	화장실	화장실	2,373	2,387	261	261	261	261	1	1	
	1-5	1-5	하구둑 관리시설	하구둑 관리시설	1,540	1,540	264	264	414	414	2	2	
	1-6	1-6	한국 농어촌공 사	한국 농어촌공 사	10,462	11,439	1,360	1,360	2,018	2,018	1,2,5	1,2,5	
	1-8	1-8	관리사무 소	관리사무 소	200	200	64	64	64	64	1	1	
	-	-	도로	도로	93,928	83,123	-	-	-	-	-	-	
소 계					71,816	45,628	14,393	12,288	42,526	37,358	-	-	
휴 양 시 설	2-1	2-1	관광호텔	관광호텔	19,832	19,832	5,948	5,948	19,832	19,832	7	7	
	2-8	2-8	공원 (어린이)	공원 (어린이)	1,192	1,192	-	-	-	-	-	-	
	2-9	2-9	체험학습 장 (편의시설: 소매점포함)	체험학습 장 (편의시설: 소매점포함)	650	650	110	110	220	220	3	3	
	-	2-10	황토흙집 체험단지	-	4,436	-	1,773	-	4,436	-	3	-	
	-	2-11	호텔	호텔	7,543	7,435	2,262	2,231	7,543	7,435	5	5	
	-	2-12	관광펜션	한옥형유 스호스텔	9,475	9,361	3,790	3,744	9,475	9,361	3	3	
	-	2-13	야영장	-	28,688	-	510	-	1,020	-	1	-	
	-	2-14	-	생태캠핑 장	-	7,120	-	255	-	510	-	1	

구 분	번호		세부시설		부지면적(㎡)		시설면적(㎡)				총수		비 고
	기정	변경	기정	변경	기정	변경	건축면적		연면적		기정	변경	
							기정	변경	기정	변경			
편의 시설	소 계				52,272	40,939	15,719	13,197	48,765	37,548	-	-	
	3-2	3-2	일반음식 점	일반음식 점	8,383	9,552	2,640	3,108	5,280	6,449	4	4	
	3-4	3-4	매점	매점	664	548	130	130	260	260	4	4	
	3-5	3-5	상가시설	상가시설	43,225	30,839	12,975	9,959	43,225	30,839	4	4	
유희 시설	소 계				8,574	8,414	1,620	1,620	3,240	3,240	-	-	
	4-1	4-1	유희시설 (금강랜드) (관리시설 및 매점, 휴게음식 점 포함)	커뮤니티 스퀘어 (관리시설 및 매점, 휴게음식 점 포함)	8,574	8,414	1,620	1,620	3,240	3,240	4층이하 (유키시설 40m이하)	4층이하 (유키시설 40m이하)	
운동 시설	소 계				1,207	1,207	-	-	-	-	-	-	
	5-2	5-2	테니스장	테니스장	1,207	1,207	-	-	-	-	-	-	
특수 시설	소 계				162,006	137,585	4,640	6,300	9,840	13,600	-	-	
	6-1	6-1	조각 (기념비)	조각 (기념비)	2,521	2,368	-	-	-	-	-	-	
	6-3	-	자연생태 체험단지	-	65,157	-	1,640	-	3,840	-	4	-	
	6-4	6-4	철새조망 대	금강미래 체험관	38,697	39,186	3,000	4,500	6,000	10,000	11	11	
	6-5	6-5	야생화단 지	경관농업 테마가든	55,631	52,022	-	800	-	1,600	-	2	
		6-6	-	솔라트리 가든	-	44,009	-	1,000	-	2,000	-	2	
녹지	7	7	녹지	녹지	187,782	76,922	-	-	-	-	-	-	
기타	-	9	기타시설	기타시설	1,516	66,730	164	164	164	164	1	1	

2) 세부시설 조서

구 분	번호		세부시설		부지면적(㎡)		시설면적(㎡)				층수		비 고
	기정	변경	기정	변경	기정	변경	건축면적		연면적		기정	변경	
							기정	변경	기정	변경			
총 계					648,380	518,794	38,485	35,518	107,292	94,667	189	155	
소 계					162,971	141,369	1,949	1,949	2,757	2,757	-	-	
관 리 시 설	1-1(1)	1-1(1)	주차장	주차장	10,601	10,689	-	-	-	-	-	-	
	1-1(3)	1-1(3)	주차장	주차장	3,090	3,046	-	-	-	-	-	-	
	1-1(4)	-	주차장	-	1,748	-	-	-	-	-	-	-	
	1-1(5)	1-1(5)	주차장	주차장	4,006	3,603	-	-	-	-	-	-	
	1-1(6)	1-1(6)	주차장	주차장	10,276	10,369	-	-	-	-	-	-	
	1-1(7)	-	주차장	-	8,099	-	-	-	-	-	-	-	
	1-1(8)	-	주차장	-	867	-	-	-	-	-	-	-	
	계 (1-1)_주차장				38,687	27,707	-	-	-	-	-	-	
	1-2(1)	1-2(1)	광장	광장	6,286	6,334	-	-	-	-	-	-	
	1-2(2)	1-2(2)	광장	광장	4,179	4,162	-	-	-	-	-	-	
	1-2(3)	1-2(3)	광장	광장	4,503	4,477	-	-	-	-	-	-	
	1-2(4)	-	광장	-	605	-	-	-	-	-	-	-	
	계 (1-2)_광장				15,573	14,973	-	-	-	-	3	3	
	1-3(1)	1-3(1)	화장실	화장실	1,173	1,174	81	81	81	81	1	1	
	1-3(3)	1-3(3)	화장실	화장실	486	490	120	120	120	120	1	1	
	1-3(5)	1-3(5)	화장실	화장실	714	723	60	60	60	60	1	1	
	계 (1-3)_화장실				2,373	2,387	261	261	261	261	1	1	
	1-5	1-5	하구둑 관리시설	하구둑 관리시설	1,540	1,540	264	264	414	414	1	1	
	1-6	1-6	한국 농어촌공사	한국 농어촌공사	10,462	11,439	1,360	1,360	2,018	2,018	2	2	
	1-8	1-8	관리사무소	관리사무 소	200	200	64	64	64	64	1	1	
	-	-	도로	도로	94,136	83,123	-	-	-	-	-	-	
소 계					71,816	45,628	14,393	12,288	42,526	37,358	21	19	
휴 양 시 설	2-1	2-1	관광호텔	관광호텔	19,832	19,833	5,948	5,948	19,832	19,832	7	7	
	2-8	2-8	공원 (어린이)	공원 (어린이)	1,192	1,179	-	-	-	-	-	-	
	2-9	2-9	체험학습장 (편의시설: 소매점포함)	체험학습장 (편의시설:소 매점포함)	650	650	110	110	220	220	3	3	
	2-10	-	황토흙집 체험단지	-	4,436	-	1,773	-	4,436	-	3	-	
	2-11	2-11	호텔	호텔	7,543	7,435	2,262	2,231	7,543	7,435	5	5	
	2-12	2-12	관광펜션	한옥형 유스호스텔	9,475	9,361	3,790	3,744	9,475	9,361	3	3	
	2-13	2-13	야영장	생태 캠핑장	28,688	7,120	510	255	1,020	510	-	1	

구 분	번호		세부시설		부지면적(㎡)		시설면적(㎡)				층수		비 고
	기정	변경	기정	변경	기정	변경	건축면적		연면적		기정	변경	
							기정	변경	기정	변경			
편의 시설	소 계				52,272	40,939	15,719	13,197	48,765	37,548	148	116	
	3-21)	3-21)	일반음식점	일반음식점	8,383	8,383	2,640	2,640	5,280	5,280	4	4	
	-	3-22)	-	일반음식점	-	1,169	-	468	-	1,169	-	-	
	계 (3-2)_일반음식점				8,383	9,552	2,640	3,108	5,280	6,449	4	4	
	3-42)	3-42)	매점	매점	664	548	130	130	260	260	4	4	
	계 (3-4)_매점				664	548	130	130	260	260	4	4	
	3-51)	3-51)	상가시설	상가시설	1,016	978	304	293	1,016	978	4	4	
	3-52)	3-52)	상가시설	상가시설	1,018	988	305	296	1,018	988	4	4	
	3-53)	3-53)	상가시설	상가시설	1,429	1,429	428	429	1,429	1,429	4	4	
	3-54)	-	상가시설	상가시설	1,613	-	483	-	1,613	-	4	-	
	3-55)	3-55)	상가시설	상가시설	4,205	3,361	1,261	1,008	4,205	3,361	4	4	
	3-56)	3-56)	상가시설	상가시설	718	700	215	210	718	700	4	4	
	3-57)	3-57)	상가시설	상가시설	691	704	207	211	691	704	4	4	
	3-58)	3-58)	상가시설	상가시설	1,412	835	423	251	1,412	835	4	4	
	3-59)	3-59)	상가시설	상가시설	768	845	230	254	768	845	4	4	
	3-510)	3-510)	상가시설	상가시설	748	948	224	284	748	948	4	4	
	3-511)	3-511)	상가시설	상가시설	747	896	224	358	747	896	4	4	
	3-512)	3-512)	상가시설	상가시설	1,502	1,320	450	528	1,502	1,320	4	4	
	3-513)	-	상가시설	상가시설	2,283	-	684	-	2,283	-	4	-	
	3-514)	-	상가시설	상가시설	1,508	-	452	-	1,508	-	4	-	
	3-515)	-	상가시설	상가시설	1,430	-	428	-	1,430	-	4	-	
	3-516)	-	상가시설	상가시설	1,222	-	366	-	1,222	-	4	-	
	3-517)	-	상가시설	상가시설	755	-	226	-	755	-	4	-	
	3-518)	3-518)	상가시설	상가시설	1,666	1,471	499	441	1,666	1,471	4	4	
	3-519)	3-519)	상가시설	상가시설	916	861	274	258	916	861	4	4	
	3-520)	3-520)	상가시설	상가시설	918	907	275	272	918	907	4	4	
	3-521)	3-521)	상가시설	상가시설	1,105	1,103	331	331	1,105	1,103	4	4	
	3-522)	3-522)	상가시설	상가시설	1,532	1,467	459	440	1,532	1,467	4	4	
	3-523)	3-523)	상가시설	상가시설	751	798	225	239	751	798	4	4	
	3-524)		상가시설	-	1,534	-	460	-	1,534	-	4	-	

구 분	번호		세부시설		부지면적(㎡)		시설면적(㎡)				층수		비 고
	기정	변경	기정	변경	기정	변경	건축면적		연면적		기정	변경	
							기정	변경	기정	변경			
편의 시설	3-5(25)	-	상가시설	-	1,720	-	515	-	1,720	-	4	-	
	3-5(26)	-	상가시설	-	562	-	168	-	562	-	4	-	
	3-5(27)	-	상가시설	-	509	-	152	-	509	-	4	-	
	3-5(28)	-	상가시설	-	612	-	183	-	612	-	4	-	
	3-5(29)	3-5(29)	상가시설	상가시설	1,491	1,250	447	375	1,491	1,250	4	4	
	3-5(30)	3-5(30)	상가시설	상가시설	1,900	2,039	569	612	1,900	2,039	4	4	
	3-5(31)	3-5(31)	상가시설	상가시설	927	1,045	278	314	927	1,045	4	4	
	3-5(32)	3-5(32)	상가시설	상가시설	1,241	1,131	372	339	1,241	1,131	4	4	
	3-5(33)	3-5(33)	상가시설	상가시설	957	902	287	271	957	902	4	4	
	3-5(34)	3-5(34)	상가시설	상가시설	829	829	248	332	829	829	4	4	
	3-5(35)	3-5(35)	상가시설	상가시설	990	901	297	360	990	901	4	4	
	-	3-5(36)	-	상가시설	-	1,067	-	427	-	1,067	-	4	
	-	3-5(37)	-	상가시설	-	1,431	-	572	-	1,431	-	4	
	-	3-5(38)	-	상가시설	-	633	-	253	-	633	-	4	
	계 (3-5)_상가시설					43,225	30,839	12,949	9,959	43,225	30,839	140	108
소 계					8,574	8,414	1,620	1,620	3,240	3,240	4	4	
유희 시설	4-1	4-1	유희시설 (금강랜드) (관리시설 및 매점 휴게음식점 포함)	커뮤니티 스퀘어	8,574	8,414	1,620	1,620	3,240	3,240	4	4	
운동 시설	소 계				1,207	1,207	-	-	-	-	-	-	
	5-2	5-2	테니스장	테니스장	1,207	1,207	-	-	-	-	-	-	
소 계					162,006	137,585	4,640	6,300	9,840	13,600	15	15	
특수 시설	6-1	6-1	조각비 (가람비)	조각비 (가람비)	2,521	2,368	-	-	-	-	-	-	
	6-3	-	자연생태 체험단지	-	65,157	-	1,640	-	3,840	-	4	-	
	6-4	6-4	철새조망대	금강마래체험관	38,697	39,186	3,000	4,500	6,000	10,000	11	11	
	6-5	6-5	야생화단지	경관농업 태마가든	55,631	52,022	-	800	-	1,600	-	2	
	-	6-7	-	슬라트리가든	-	44,009	-	1,000	-	2,000	-	2	
녹지	7	7	녹지	녹지	188,018	76,922	-	-	-	-	-	-	
소 계					1,516	66,730	164	164	164	164	1	1	
기타	9	9-1	기타시설	기타시설	1,516	1,516	164	164	164	164	1	1	
	9	9-2	-	자연생태체험장	-	65,154	-	-	-	-	-	-	

* 편의시설(상가시설)에는 도시계획시설의 결정·구조 및 설치기준에 관한 규칙 제58조 2항6호(편의시설)의 시설 중 전망대·매점·휴게음식점·일반음식점·음악감상실·일반목욕장·노래연습장·사진관·약국·간이의료시설·금융업소를 설치할 수 있음
유흥시설에는 부속시설을 건축면적의 30% 범위에서 설치할 수 있음

군산시 고시 제2025 - 91호

자연재해위험개선지구 지정 및 지형도면 고시

「자연재해대책법」 제12조 제1항에 따라 아래와 같이 자연재해위험개선지구를 지정·고시하고, 「토지이용규제기본법」 제8조 및 같은법 시행령 제7조의 규정에 따라 지형도면을 고시합니다.

지구명	위치	지정내용			지정사유	비고
		유형	등급	면적(㎡)		
조촌	군산시 개정동, 사정동 일원	침수	나	224,685	-옥회천 외수위 상승에 따른 농경지 침수 및 개정동, 사정동 일대 우수관로 통수능력 부족	
통매산	군산시 사정동 산 132 일원	붕괴	나	1,266	-배후 산지에 인접하여 위치한 가옥에 대한 별도 보호 시설 부족	
달여	군산시 사정동 산 99-4 일원	붕괴	나	431	-배후 산지에 인접하여 위치한 가옥에 대한 별도 보호 시설 부족	
서개정	군산시 개정동 산 45 일원	붕괴	나	436	-배후 산지에 인접하여 위치한 가옥에 대한 별도 보호 시설 부족	

붙임 : 자연재해위험개선지구 지정 지형도면 1부

2025년 5월 20일

군 산 시 장



달려지구 자연재해위험개선지구 지정 지형도면

S=1:100

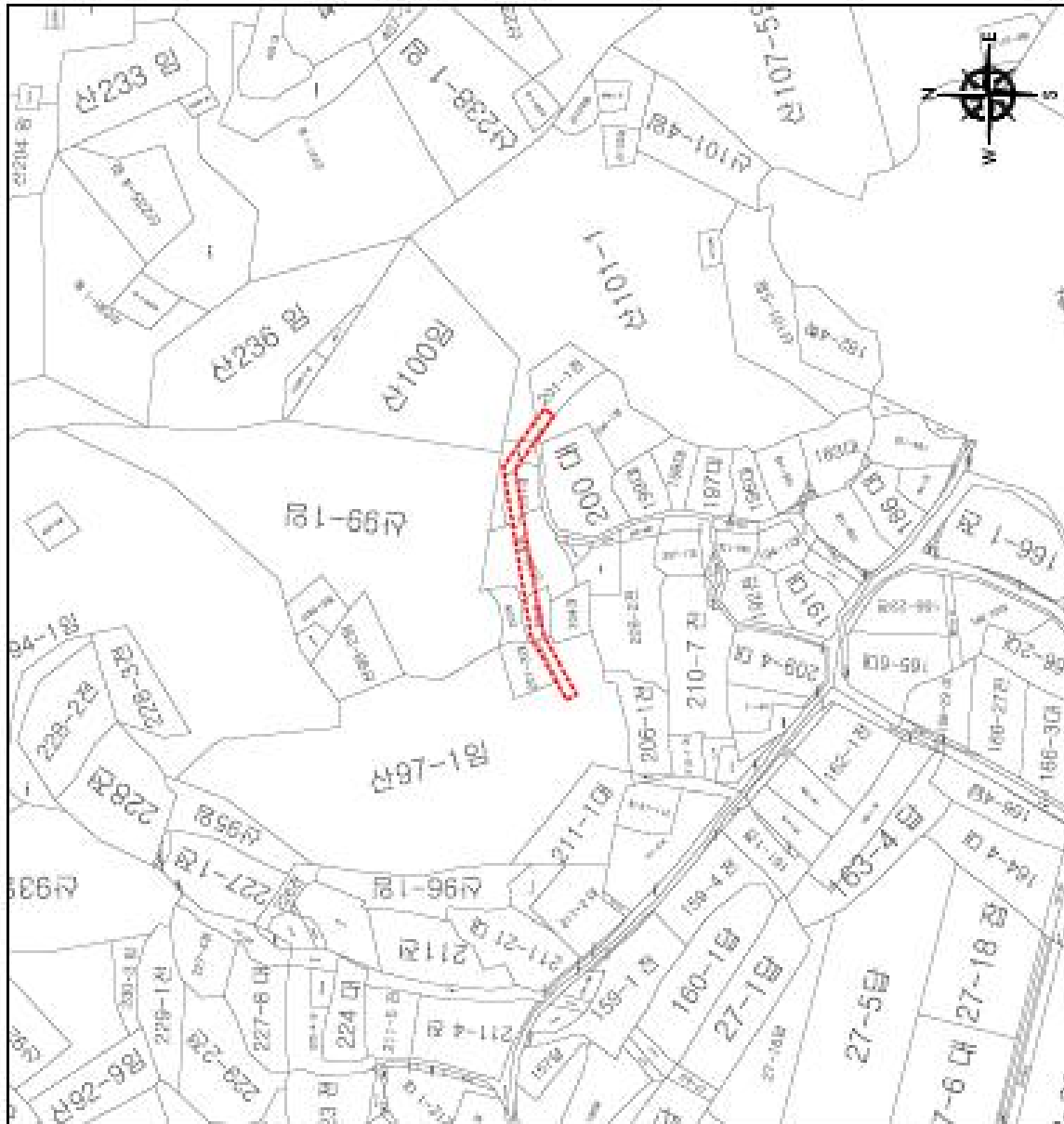

범 례	
자연재해위험지구	
지적선	



지정권자 : 전라북도자치도 군산시청
 지정일자 : 2025년 5월 일
 고시년도 : 2025년 5월 일
 고시번호 : 고시문 참조
 작성년월일 : 2025년 5월 일
 저작권 소유 및 발행자 : 군산시청

서개정지구 자연재해위험개선지구 지정 지형도면

S=1:100

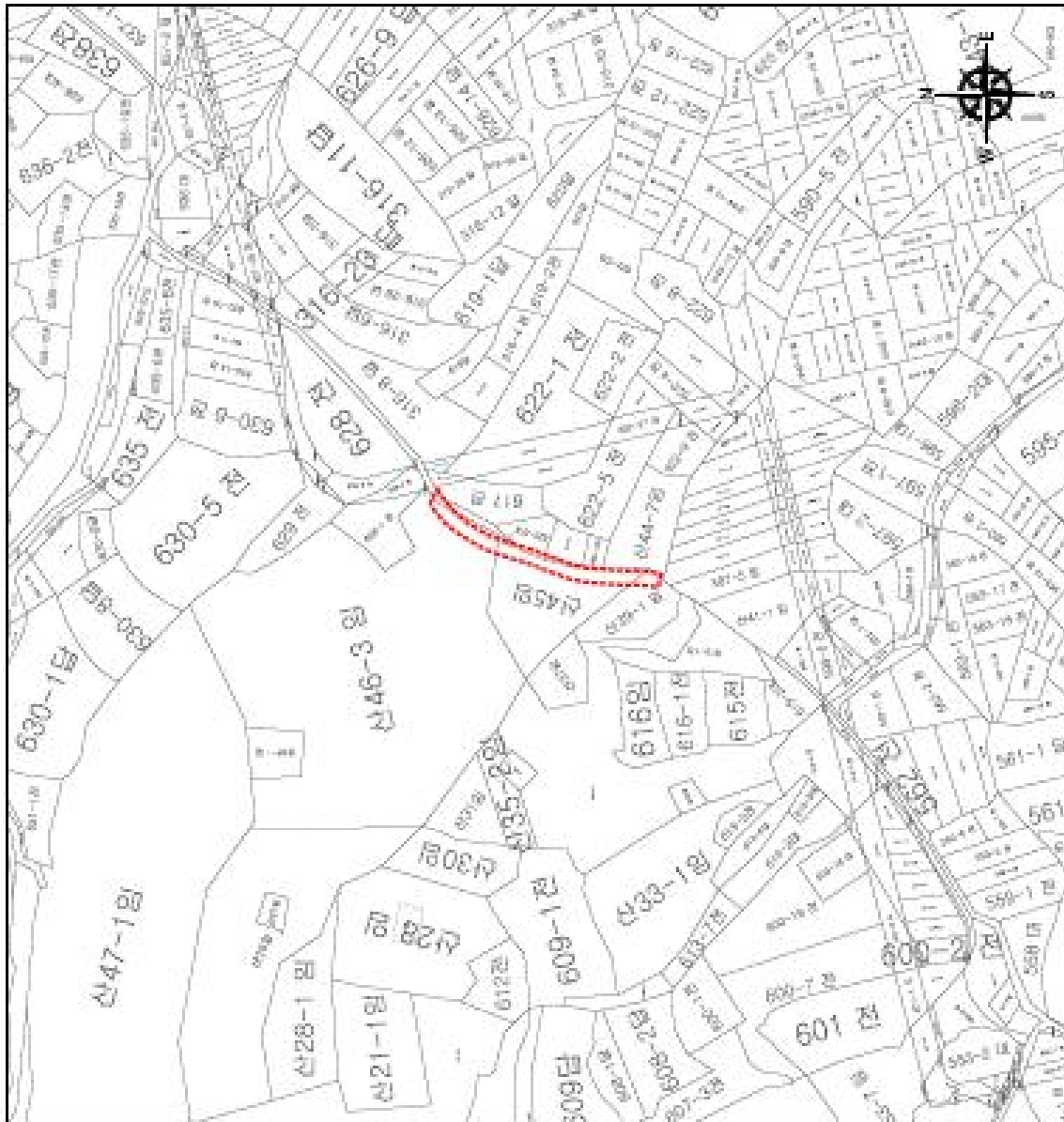

범 례	
자연재해위험지구	
지적선	



지정권자 : 전라북도자치도 군산시청
 지정일자 : 2025년 5월 일
 고시년도 : 2025년 5월 일
 고시번호 : 고시문 참조
 작성년월일 : 2025년 5월 일
 저작권 소유 및 발행자 : 군산시청

조촌지구 자연재해위험개선지구 지정 지형도면

S=1:500

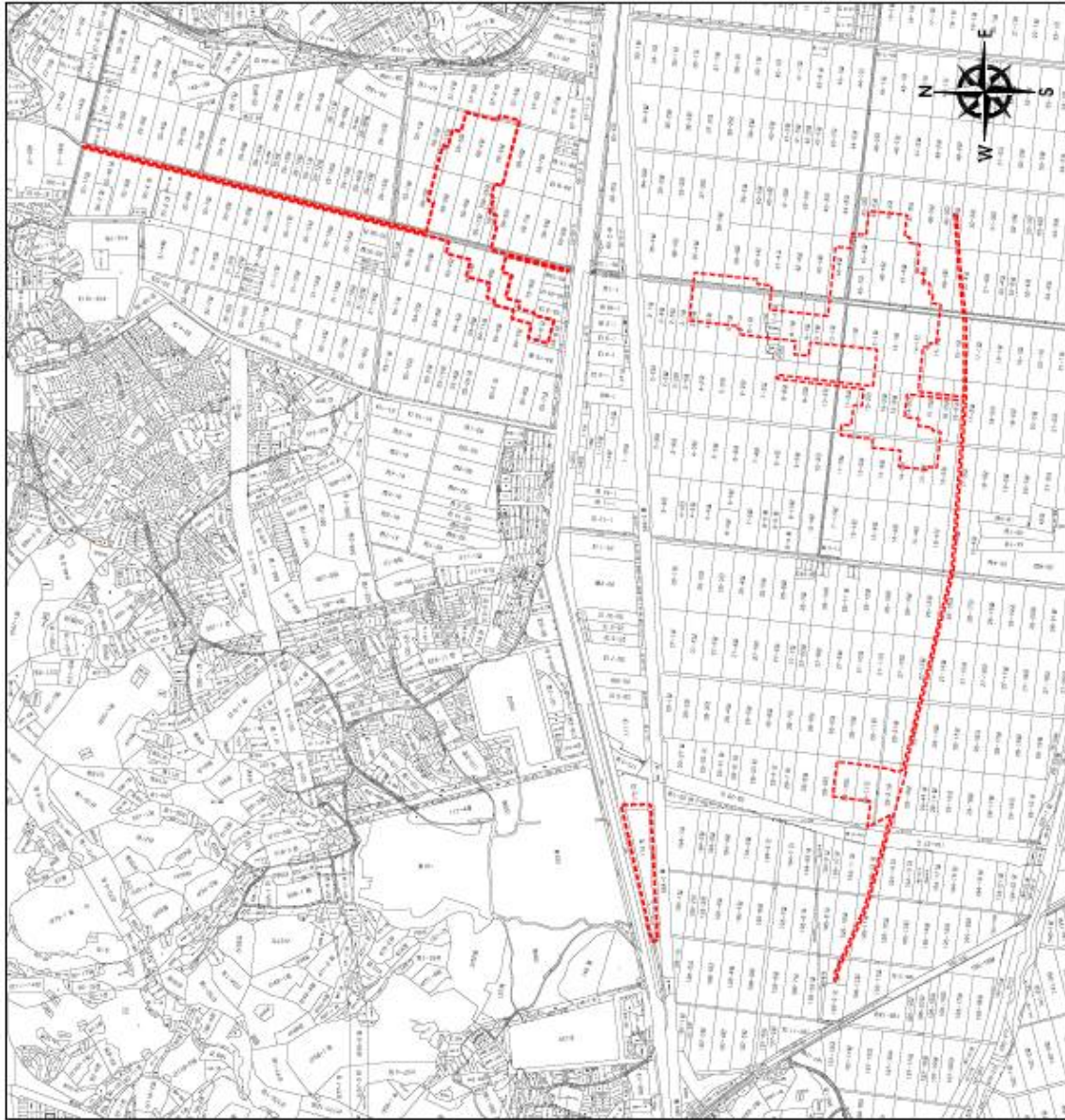

범 례	
자연재해위험지구	
지적선	

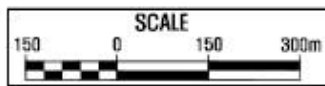

지정권자 : 전북특별자치도 군산시장
 지정일자 : 2025년 5월 일
 고시년도 : 2025년 5월 일
 고시번호 : 고시문 참조
 작성년월일 : 2025년 5월 일
 저작권 소유 및 발행자 : 군산시장

통매산지구 자연재해위험개선지구 지정 지형도면

S=1:100

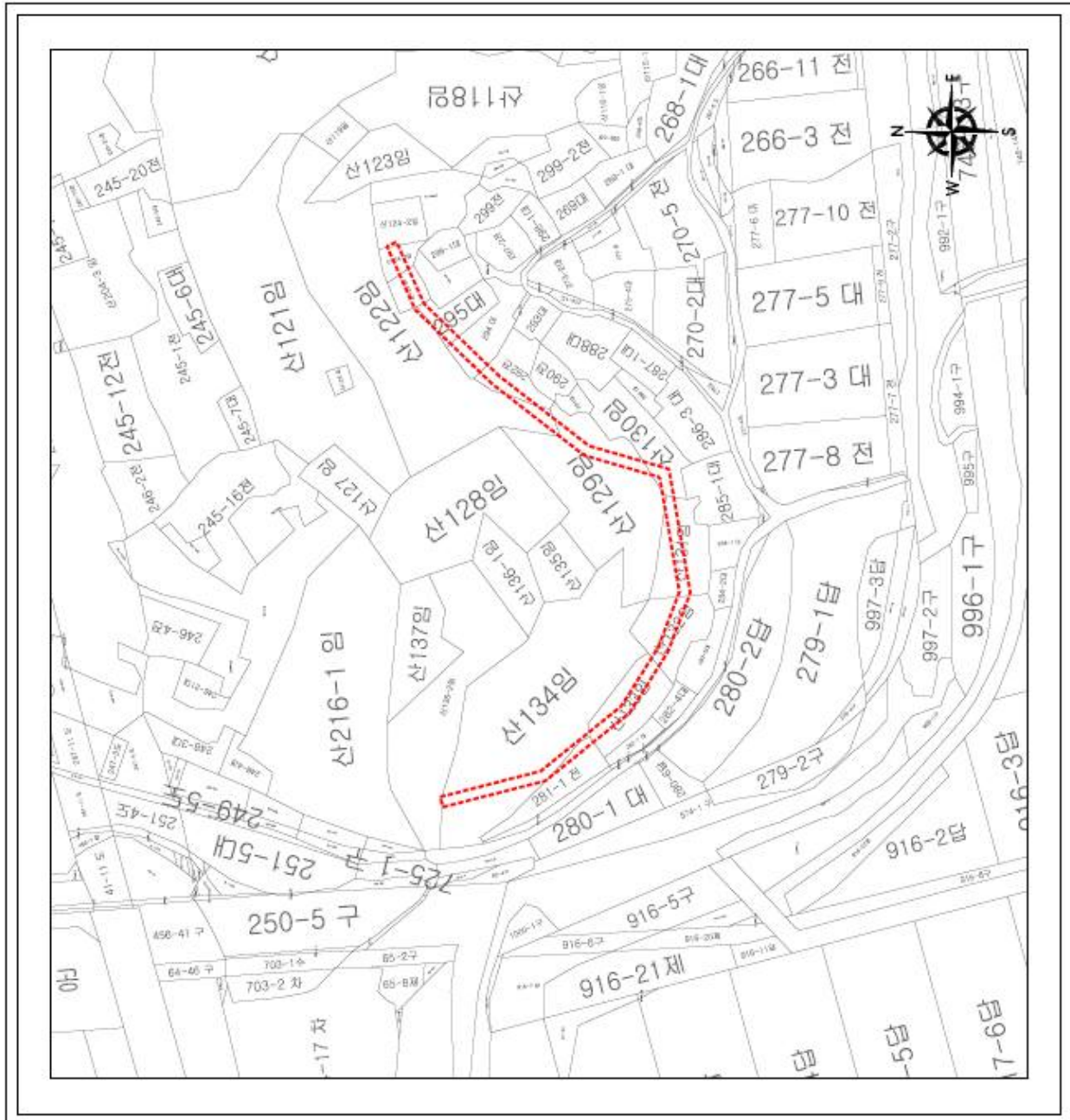

범 례	
자연재해위험지구	
지적선	

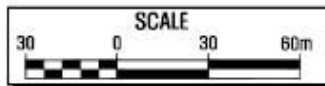

지정권자 : 전북특별자치도 군산시장
지정일자 : 2025년 5월 일
고시년도 : 2025년 5월 일
고시번호 : 고시문 참조
작성년월일 : 2025년 5월 일
저작권 소유 및 발행자 : 군산시장

군산시 고시 제2025-92호

개야도지구 자연재해위험개선지구 지정 및 지형도면 고시

「자연재해대책법」 제12조 제1항의 규정에 의하여 아래와 같이 자연재해위험개선지구를 지정 고시하고, 「토지이용규제기본법」 제8조 및 같은 법 시행령 제7조의 규정에 따라 지형도면을 고시합니다.

2025년 5월 20일

군 산 시 장



1. 자연재해위험개선지구 지정 및 지형도면 고시 내용

지구명	위치	지정내용			지정사유	비고
		유형	등급	면적(㎡)		
개야도	전북특별자치도 군산시 옥도면 개야도리 산1-20번지 일원	붕괴 위험 지구	가	20,000	- 급경사지 붕괴로 상습적인 주거지 및 인명 피해발생 위험	

붙임 : 자연재해위험개선지구 지정 지형도면 및 조서 1부.

개야도 자연재해위험개선지구 지형도면 일람도

축척 = 1:3,000

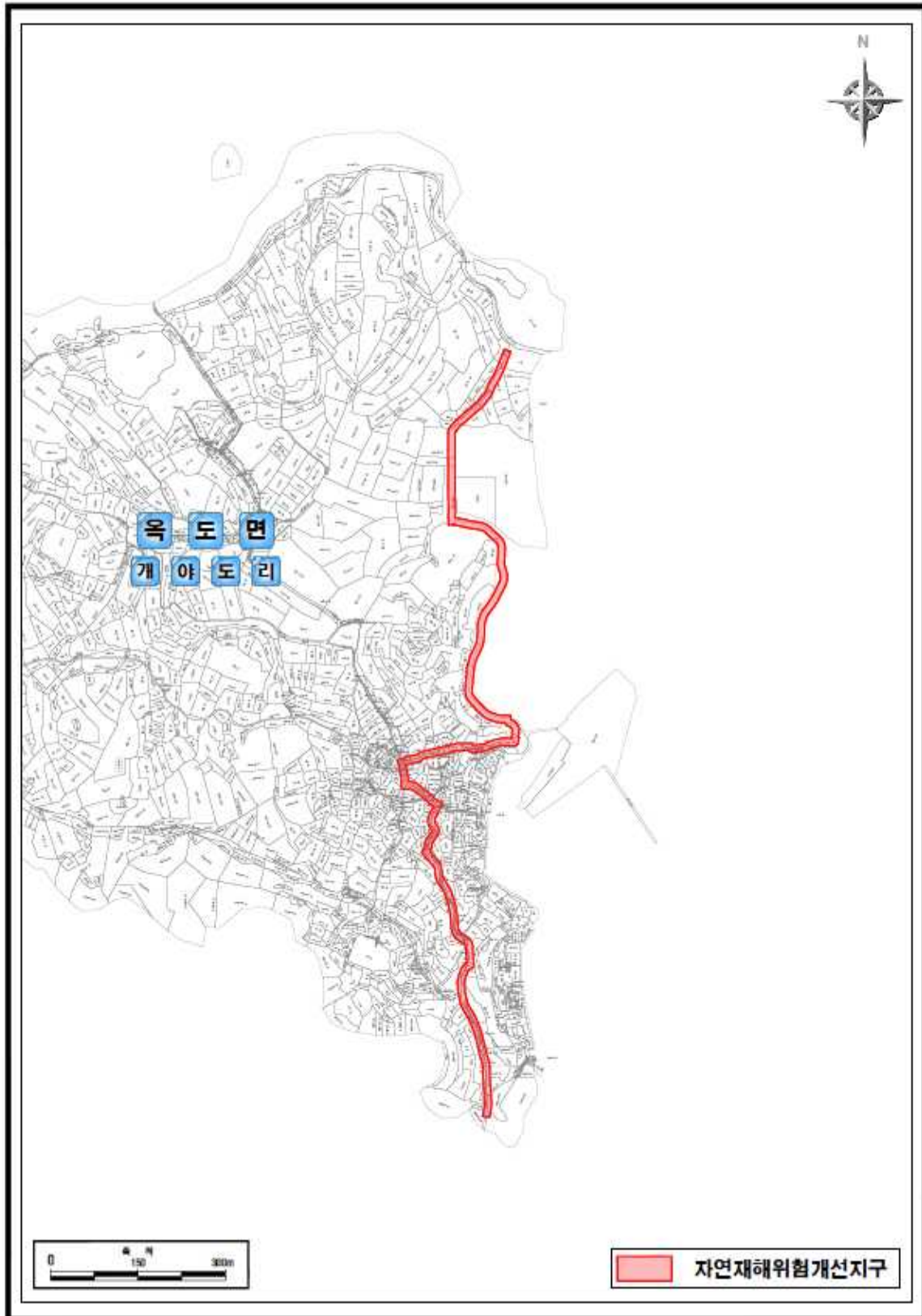

군산시 고시 제2025 - 93호

2022년 야미도항 어촌뉴딜사업 기본계획(정정) 고시

우리시에서 추진하고 있는 '2022년 야미도항 어촌뉴딜사업'에 대해 『어촌·어항법』 제47조의3에 의거 당초 사업계획 수립 내용을 같은 법 시행령 제42조의5에 따라 다음과 같이 정정 고시합니다.

2025년 5월 23일

군 산 시 장



1. 사 업 명 : 2022년 야미도항 어촌뉴딜사업

2. 사업의 목적

어업/관광레저 공간분리 및 레저보트 인프라 조성으로 어민/상인과 레저보트/낚시인 간의 상생할 수 있는 계획마련
어촌 정주환경 및 어업환경 개선을 통한 인구유출 방지

3. 사업비 소요액 : 10,630백만원(국비 7,442 지방비 3,188)

4. 사업위치 : 전라북도 군산시 옥도면 야미도리 175번지 일원(야미도항)

5. 사업예정기간 : 2022년 ~ 2025년(4년간)(정정)

6. 사업의 내용

구분	기본계획	비고
공통사업	<ul style="list-style-type: none"> -방파제연장 -선양장 -어구어망창고 -해상부표 -CCTV -스마트차단기 -안전조명 및 LED조명 -여객선 대기실 리모델링 	
특화사업	<ul style="list-style-type: none"> -주차공간정비 -세척장 -육상계류장 -종합안내판 -무어링 -야미마당포장 -야미마당식재 -경관시설 -안길포장 -클럽하우스 -복지센터 -마을회관 	
S/W사업	<ul style="list-style-type: none"> -교육 -컨설팅 -홍보 -마케팅 -지역협의체(운영) -고용창출(사무장채용) 	
기타	<ul style="list-style-type: none"> -위탁비 및 제경비 -설계비 	

※ 세부내역 : 붙임1 참조

7. 사업의 효과

어촌·어항 현대화를 통해 어촌지역의 혁신성장을 견인하여 해양관광 및 어촌경제 활성화를 통한 일자리 창출, 어촌주민의 삶의 질 제고 및 국가 균형 발전 실현에 기여

8. 사업시행자 : 군산시장(위탁시행자 : 한국농어촌공사)

9. 사업별 투자계획 : 붙임1 조서 참조

※ 고시 정정사유: 기본계획서에 명시된 사업내용 세부항목을 정정하고자 함.

10. 수용 또는 사용대상 토지등의 명세서 : 붙임2 조서 참조

[붙임1] 기본계획 세부내역

구분	세부 사업내용			사업량	사업비 (백만원)	기타	비 고	
	대분류	중분류	소분류			자부담		
① 공통사업	어항시설정비	외곽시설	방파제 연장	100m	3,000			
		계류시설	선양장	35m	1,600			
		기능편익시설	어구어망창고	240㎡	300			
	안전시설정비	안전시설	해상부표	1식	80			
			CCTV	10개소	100			
			안전조명	10개소	60			
			스마트차단기	2식	184	69		
		LED조명	10㎡	60				
	기항지개선	여객편의시설	여객선대기실 리모델링(관리도)	79㎡	100			
① 소계					5,484	69		
② 특화사업	관광진흥	관광레저	주차공간정비	2,500㎡	100			
			레저보트 육상보관장(친환경 세척장)	1식	230			
			레저보트 육상보관장(육상계류장)	3,000㎡	96	12		
			종합안내관(풍향풍속계,계시판)	1식	48			
			해상계류 보완(무어링 설치)	10개소	50			
		경관개선	야미마당(포장)	1,050㎡	63			
			야미마당(식재)	400㎡	24			
			경관시설	2개소	50			
			안길포장	1,200㎡	60			
	정주개선	문화복지	레저보트 육상보관장(야미클럽하우스)	240㎡	360			
			주민문화복지센터	550㎡	1,948	74		
			마을회관(리모델링)	1식	20			
	② 소계					3,049	86	
③ SW사업	역량강화,	교육	교육, 워크숍 및 인력양성	7식	208			
		컨설팅	운영관리 및 지역활성화	5식	143			
		홍보	지역홍보 및 홈페이지 구축	2식	66			
		마케팅	브랜드개발, 방문객 유도	3식	29			
	지역협의체		운영비	29회	27			
	고용창출		사무장 채용	1식	47			
	③ 소계					520		
④ 사업지원	위탁수수료			1식	757			
	설계비	기본계획, 세부용역		1식	820			
	④ 소계					1,577		
어촌뉴딜 합계(①+②+③+④)						10,630	155	

[붙임2] 수용 또는 사용대상 토지 등의 명세서

(단위 : m²)

구분		지번	지 목	면적	편입 면적	소유주		지역지구	비고
공통 사업	아구어망 창고	야미도리 153	잡	2,552	2,552	군	군산시	계획관리지역	
	여객선 대기실 리모델링	관리도리 83	잡	1,355	1,355	군	군산시	보전관리지역	
	그린주차장 정비	야미도리 149	잡	1106	1106	군	군산시	계획관리지역	
		야미도리 170	잡	317.3	317.3	국	농림축산 식품부	-	
		야미도리 175	잡	2,519.9	2,519.9	군	군산시	계획관리지역	
		야미도리 176	잡	2,014	2,014	군	군산시	계획관리지역	
		야미도리 177	잡	886.2	886.2	군	군산시	계획관리지역	
		야미도리 178	잡	1,490.6	1,490.6	군	군산시	계획관리지역	
특화 사업	레저보트 육상보관장	야미도리 179	잡	3,601.6	3,601.6	군	군산시	계획관리지역	
		야미도리 180	잡	144.5	144.5	군	군산시	계획관리지역	
		야미도리 181	잡	1,565.3	1,565.3	군	군산시	계획관리지역	
	주민문화 복지센터	야미도리 149	잡	1106	1106	군	군산시	계획관리지역	
		야미도리 170	잡	317.3	317.3	국	농림축산 식품부	-	
		야미도리 175	잡	2,519.9	2,519.9	군	군산시	계획관리지역	
	마을환경 개선	야미도리 40	대	367	-	기타	야미도리 노인회	계획관리지역	경로당 2층 리모델링
		야미도리 138	도	1,580	1,200	국	건설교통부	-	마을안길포장

※방과제 연장사업과 레저보트 육상보관장 내 선양장사업은 공유수면에 포함

군산시 고시 제2025-95호

은파관광지(유원지) 조성계획(변경) 승인, 도시관리계획 결정(변경) 고시

은파관광지 지정 및 조성계획 변경 결정 사항에 대하여 「관광진흥법」 제54조에 따라 다음과 같이 고시하고, 같은 법 제58조에 따른 「국토의 계획 및 이용에 관한 법률」 제30조 따라 다음과 같이 도시계획시설(유원지) 조성계획 결정을 고시합니다. 또한, 이에 따른 관계도서는 군산시 청 관광진흥과에 비치하고 일반에게 보입니다.

2025년 5월 26일

군 산 시 장



시설명	위 치	면 적(m ²)		비 고
		기 정	변 경	
은파관광지 (유원지)	군산시 나운동, 미룡동, 지곡동 일원	1,408,151	1,408,151	변경없음

○ 은파관광지 조성계획(변경) 조서

- 가. 사업의 개요
- 나. 토지이용계획(변경) 총괄표
- 다. 관광지 조성계획 결정(변경) 조서
- 라. 세부시설 조성계획(변경) 조서
- 마. 지형도면고시도

○ 도시관리계획 결정(변경) 조서

- 가. 도시계획시설(유원지) 결정(변경) 조서
- 나. 토지이용계획(변경) 총괄표
- 다. 유원지 조성계획 결정(변경) 조서
- 라. 세부시설 결정(변경) 조서
- 마. 도로 결정(변경) 조서
- 바. 지형도면고시도

※ 토지조서 및 관계도면 : 실음생략 (열람장소 : 관광진흥과)

은파관광지 조성계획(변경) 조서

가. 사업의 개요

- 관광지의 명칭(변경없음) : 은파관광지
- 관광지의 위치(변경없음) : 군산시 나운동, 미룡동, 지곡동 일원
- 관광지의 면적(변경없음) : 1,408,151㎡
- 관광지 조성계획(변경) 사유
 - － 지속가능한 복지서비스 및 건강증진을 위해 기 결정된 공공복지시설의 건축계획을 반영하고, 휴양문화 시설지구 내 자전거문화센터 일부에 자전거편프트랙 신설을 위해 세부시설 조성계획을 변경
- 사업기간(변경) : 기정 1985. ~ 2025. 12. 31. → 변경 1985. ~ 2030. 12. 31.
- 투자사업비(변경) : 기정 251,423백만원 → 변경 265,389백만원
- 사업시행자(변경없음) : 군산시장

나. 토지이용계획(변경) 총괄표

구분	면적 (㎡)				건축연면적(㎡)				시설명	
	기 정	변 경	증·감	구성비	기 정	변 경	증·감		기 정	변 경
합계	1,408,151	1,408,151	-	100.0	108,308	118,308	증)10,000			
공공편익 시설지구	184,917	184,917	-	13.13	970	10,970	증)10,000	종합관리사무소, 주차장, 공공복지시설, 광장, 화장실, 양수장, 도로, 오수펌프장	종합관리사무소, 주차장, 공공복지시설, 광장, 잔디광장, 화장실, 양수장, 도로, 오수펌프장	
숙박 시설지구	54,196	54,196	-	3.85	83,743	83,743	-	호텔1, 호텔 및 생활숙박시설	호텔1, 호텔 및 생활숙박시설	
상가 시설지구	46,075	46,075	-	3.27	21,713	21,713	-	상가(1~5)	상가(1~5)	
운동·오락 시설지구	21,883	27,553	증)5,670	1.96	-	-	-	다목적운동장, 체력단련장, 수변어드벤처, 숲속어드벤처	다목적운동장, 체력단련장, 수변어드벤처, 숲속어드벤처, 자전거편프트랙	
휴양·문화 시설지구	136,546	130,876	감)5,670	9.29	1,882	1,882	-	야외갤러리, 계류장, 자전거문화센터, 생태습지, 역사원, 조경휴게소, 야외공연장, 수변마당, 썬썬터, 놀썬터, 수변산책터, 네트썬터, 대나무정원	야외갤러리, 계류장, 자전거문화센터, 생태습지, 역사원, 조경휴게소, 야외공연장, 수변마당, 썬썬터, 놀썬터, 수변산책터, 네트썬터, 대나무정원	
기타 시설지구	964,534	964,534	-	68.50	-	-	-	상징탑, 녹지, 유지	상징탑, 녹지, 유지	

다. 관광지 조성계획 결정(변경) 조서

시설 지구	도면번호		시설명	위치 (대표번지)	부지면적(㎡)			건축면적(㎡)			건축연면적(㎡)			동수(동)			총수
	기정	변경			기정	변경	증감	기정	변경	증감	기정	변경	증감	기정	변경	증감	
총 계					1,408,151	1,408,151	-	28,104	31,254	증)3,150	108,308	118,308	증)10,000	66	68	증)2	-
공공편의시설지구					184,917	184,917	-	885	4,035	증)3,150	970	10,970	증)10,000	9	11	증)2	-
공 공 편 의 시 설 지 구	1	1	종합관리사무소	나운동 1234-20갑	95	95	-	85	85	-	170	170	-	1	1	-	2층
	2	2	주차장1	나운동 1223-4유	11,592	11,592	-	100	100	-	100	100	-	1	1	-	1층
	3	3	주차장2	미룡동 산 262-2도	1,453	1,453	-	100	100	-	100	100	-	1	1	-	1층
	4	4	주차장3	나운동 1195-72전	4,409	4,409	-	-	-	-	-	-	-	-	-	-	-
	5	5	주차장4	나운동 1202-14전	1,252	1,252	-	-	-	-	-	-	-	-	-	-	-
	6	6	공공복지시설	나운동 1195-45전	15,962	15,962	-	-	3,150	증)3,150	-	10,000	증)10,000	-	2	증)2	3층/3층
	7	7	광장1	나운동 1223-4유	7,249	7,249	-	-	-	-	-	-	-	-	-	-	-
	8	8	광장2	나운동 1234-7갑	4,289	4,289	-	-	-	-	-	-	-	-	-	-	-
	9	9	광장3	미룡동 48-8유	3,622	3,622	-	228	228	-	228	228	-	1	1	-	1층
	10	10	광장4	나운동 산 243-2입	2,002	2,002	-	-	-	-	-	-	-	-	-	-	-
	11	11	잔디광장	미룡동 49-47갑	3,297	3,297	-	-	-	-	-	-	-	-	-	-	-
	12	12	화장실1	미룡동 산 208-3유	253	253	-	100	100	-	100	100	-	1	1	-	1층
	13	13	화장실2	미룡동 산 204-5유	292	292	-	100	100	-	100	100	-	1	1	-	1층
	14	14	화장실3	나운동 197-10유	95	95	-	40	40	-	40	40	-	1	1	-	1층
	15	15	양수장	미룡동 59-6 유	1,510	1,510	-	80	80	-	80	80	-	1	1	-	1층
	16	16	오수펌프장	나운동 1223-3유	100	100	-	52	52	-	52	52	-	1	1	-	1층
	17	17	도로	-	127,445	127,445	-	-	-	-	-	-	-	-	-	-	-
숙박시설지구					54,196	54,196	-	16,432	16,432	-	83,743	83,743	-	3	3	-	-
숙박 시설 지구	18	18	호텔1	나운동 1195-49대	15,835	15,835	-	4,750	4,750	-	24,360	24,360	-	1	1	-	지하3층 지상10층
	19	19	호텔 및 생활숙박시설	나운동 1234-31입	38,361	38,361	-	11,682	11,682	-	59,383	59,383	-	2	2	-	지하2층, 지상21층
상가시설지구					46,075	46,075	-	9,495	9,495	-	21,713	21,713	-	45	45	-	-
상 가 시 설 지 구	20	20	상가1	지곡동 453-3대	982	982	-	165	165	-	330	330	-	1	1	-	2층
	21	21	상가2	나운동 191-44대	14,402	14,402	-	2,717	2,717	-	5,434	5,434	-	15	15	-	2층
	22	22	상가3	나운동 248-20전	7,774	7,774	-	1,270	1,270	-	2,536	2,536	-	8	8	-	2층
	23	23	상가4	미룡동 49-1 대	10,412	10,412	-	2,963	2,963	-	8,653	8,653	-	8	8	-	2층/4층
	24	24	상가5	미룡동 59-92원	12,505	12,505	-	2,380	2,380	-	4,760	4,760	-	13	13	-	2층
운동·오락시설지구					21,883	-	증)5,670	-	-	-	-	-	-	-	-	-	
운 동 오 락 시 설 지 구	25	25	다목적운동장	미룡동 59-97유	7,782	7,782	-	-	-	-	-	-	-	-	-	-	-
	26	26	체력단련장1	나운동 산 335-1유	40	40	-	-	-	-	-	-	-	-	-	-	-
	27	27	체력단련장2	나운동 251-28입	40	40	-	-	-	-	-	-	-	-	-	-	-
	28	28	체력단련장3	나운동 산 230-6입	40	40	-	-	-	-	-	-	-	-	-	-	-
	29	29	수변어드벤처	미룡동 산 232-3입	11,255	11,255	-	-	-	-	-	-	-	-	-	-	-
	30	30	숲속어드벤처	미룡동 산 234-1입	2,726	2,726	-	-	-	-	-	-	-	-	-	-	-
	-	31	자전거페스티벌트랙	나운동 213 유	-	5,670	증)5,670	-	-	-	-	-	-	-	-	-	-

시설 지구	도면번호		시설명	위치 (대표번지)	부지면적(㎡)			건축면적(㎡)			건축연면적(㎡)			동수(동)			층수
	기정	변경			기정	변경	증감	기정	변경	증감	기정	변경	증감	기정	변경	증감	
휴양·문화시설지구					136,546	1,947,448	감)5,670	1,292	1,292	-	1,882	1,882	-	9	9	-	-
휴양·문화시설지구	31	32	야외갤러리	나운동 1207-5전	14,843	14,843	-	380	380	-	700	700	-	1	1	-	2층
	32	33	계류장1	나운동 213유	739	739	-	-	-	-	-	-	-	-	-	-	-
	33	34	계류장2	미룡동 산 214-5입	2,000	2,000	-	60	60	-	60	60	-	1	1	-	1층
	34	35	자전거문화센터	나운동 261대	8,734	3,064	감)5,670	472	472	-	742	742	-	3	3	-	1층/2층
	35	36	생태습지	지곡동 421유	28,405	28,405	-	-	-	-	-	-	-	-	-	-	-
	36	37	억새원	미룡동 4유	14,728	14,728	-	60	60	-	60	60	-	1	1	-	1층
	37	38	조경휴게소1	나운동 191-22대	38,263	38,263	-	120	120	-	120	120	-	1	1	-	1층
	38	39	조경휴게소2	나운동 177유	10,454	10,454	-	-	-	-	-	-	-	-	-	-	-
	39	40	야외공연장	나운동 1222-13전	6,877	6,877	-	200	200	-	200	200	-	2	2	-	1층
	40	41	수변마당	나운동 197-1전	3,516	3,516	-	-	-	-	-	-	-	-	-	-	-
	41	42	습습터	나운동 산 240-2전	832	832	-	-	-	-	-	-	-	-	-	-	-
	42	43	늪습터	미룡동 산 235-1입	285	285	-	-	-	-	-	-	-	-	-	-	-
	43	44	수변산책습터	미룡동 22-1전	621	621	-	-	-	-	-	-	-	-	-	-	-
	44	45	네트습터	미룡동 32-1전	853	853	-	-	-	-	-	-	-	-	-	-	-
	45	46	대나무정원	지곡동 430-6유	5,396	5,396	-	-	-	-	-	-	-	-	-	-	-
기타시설지구					964,534	964,534	-	-	-	-	-	-	-	-	-	-	
기타시설지구	46	47	상경탑	나운동 산366입	107	107	-	-	-	-	-	-	-	-	-	-	-
	47	48	녹지	-	668,323	668,323	-	-	-	-	-	-	-	-	-	-	-
	48	49	유지	-	296,104	296,104	-	-	-	-	-	-	-	-	-	-	-

※ 상가시설지구(상가) 내 설치 가능한 건축물

1. 판매시설 : 「건축법 시행령」 [별표 1] 용도별 건축물의 종류 제3호 제1종 근린생활시설 가목 소매점에 한함.
2. 「식품위생법」에 따른 업소 : 「식품위생법 시행령」 제21조 제8호 식품접객업 중 휴게음식점영업, 일반음식점영업, 제과점영업에 한함.
3. 「공중위생관리법」에 따른 업소 : 「공중위생관리법」 제2조 제4호 이용업 및 제5호 미용업에 한함.
4. 사진관 : 「건축법 시행령」 [별표 1] 용도별 건축물의 종류 제4호 제2종 근린생활시설 바목 사진관에 한함.
5. 은파관광지 조성계획에 부합하는 그 밖의 물품이나 음식 등을 판매하기에 적합한 시설

라.세부시설 조성계획(변경) 조서

시설 지구	도면번호		시설명	위치 (대표번지)	부지면적(㎡)			건축면적(㎡)			건축연면적(㎡)			동수(동)			층수
	기정	변경			기정	변경	증감	기정	변경	증감	기정	변경	증감	기정	변경	증감	
총 계					1,408,151	1,408,151	-	28,104	31,254	증)3,150	108,308	118,308	증)10,000	66	68	증)2	-
공공편익시설지구					184,917	184,917	-	885	4,035	증)3,150	970	10,970	증)10,000	9	11	증)2	-
공공 편익 시설 지구	1	1	종합관리 사무소	나운동 1234-20잡	95	95	-	85	85	-	170	170	-	1	1	-	2층
	1-1	1-1	본건물	나운동 1234-20잡	95	95	-	85	85	-	170	170	-	1	1	-	2층
	2	2	주차장1	나운동 1223-4유	11,592	11,592	-	100	100	-	100	100	-	1	1	-	1층
	2-1	2-1	주차장	나운동 1223-4유	11,497	11,497	-	-	-	-	-	-	-	-	-	-	-
	2-2	2-2	화장실	나운동 1223-5유	95	95	-	100	100	-	100	100	-	1	1	-	1층
	3	3	주차장2	미룡동 산262-2도	1,453	1,453	-	100	100	-	100	100	-	1	1	-	1층
	3-1	3-1	주차장	미룡동 산262-2도	1,353	1,353	-	-	-	-	-	-	-	-	-	-	-
	3-2	3-2	화장실	미룡동 산262-2도	100	100	-	100	100	-	100	100	-	1	1	-	1층
	4	4	주차장3	나운동 1995-72전	4,409	4,409	-	-	-	-	-	-	-	-	-	-	-
	5	5	주차장4	나운동 1202-14전	1,252	1,252	-	-	-	-	-	-	-	-	-	-	-
	6	6	공공복지 시설	나운동 1195-45전	15,962	15,962	-	-	3,150	증)3,150	-	10,000	증)10,000	-	2	증)2	3층/3층
	7	7	광장1	나운동 1223-4유	7,249	7,249	-	-	-	-	-	-	-	-	-	-	-
	8	8	광장2	나운동 1234-7잡	4,289	4,289	-	-	-	-	-	-	-	-	-	-	-
	9	9	광장3	미룡동 48-8유	3,622	3,622	-	228	228	-	228	228	-	1	1	-	1층
	9-1	9-1	중앙광장	미룡동 49-39잡	3,093	3,093	-	-	-	-	-	-	-	-	-	-	-
	9-2	9-2	공연무대 및 화장실	미룡동 48-8유	529	529	-	228	228	-	228	228	-	1	1	-	1층
	10	10	광장4	나운동 산243-2입	2,002	2,002	-	-	-	-	-	-	-	-	-	-	-
	11	11	잔디광장	미룡동 49-47잡	3,297	3,297	-	-	-	-	-	-	-	-	-	-	-
	12	12	화장실1	미룡동 산208-3유	253	253	-	100	100	-	100	100	-	1	1	-	1층
	13	13	화장실2	미룡동 산204-5유	292	292	-	100	100	-	100	100	-	1	1	-	1층
	14	14	화장실3	나운동 197-10유	95	95	-	40	40	-	40	40	-	1	1	-	1층
	15	15	양수장	미룡동 59-6유	1,510	1,510	-	80	80	-	80	80	-	1	1	-	1층
	15-1	15-1	양수장	미룡동 59-6유	201	201	-	80	80	-	80	80	-	1	1	-	1층
	15-2	15-2	시설녹지 및 공지	미룡동 59-6유	1,309	1,309	-	-	-	-	-	-	-	-	-	-	-
	16	16	오수펌프장	나운동 1223-3유	100	100	-	52	52	-	52	52	-	1	1	-	1층
	17	17	도로	-	127,445	127,445	-	-	-	-	-	-	-	-	-	-	-
숙박시설지구					54,196	54,196	-	16,432	16,432	-	83,743	83,743	-	3	3	-	-
숙박 시설 지구	18	18	호텔	나운동 1195-49대	15,835	15,835	-	4,750	4,750	-	24,360	24,360	-	1	1	-	지하3층, 지상10층
	19	19	호텔 및 생활 숙박시설	나운동 1234-31입	38,361	38,361	-	11,682	11,682	-	59,383	59,383	-	2	2	-	지하2층, 지상21층
	19-1	19-1	호텔	나운동 1234-31입	17,221	17,221	-	6,000	6,000	-	15,783	15,783	-	1	1	-	지하2층, 지상21층
	19-2	19-2	생활숙박 시설	나운동 1234-40입	21,140	21,140	-	5,682	5,682	-	43,600	43,600	-	1	1	-	지하2층, 지상21층

시설 지구	도면번호		시설명	위치 (대표번지)	부지면적(㎡)			건축면적(㎡)			건축연면적(㎡)			동수(동)			층수
	기정	변경			증감	기정	변경	증감	기정	변경	증감	기정	변경	증감			
상가시설지구					46,075	46,075	-	9,495	9,495	-	21,713	21,713	-	45	45	-	-
상 가 시 설 지 구	20	20	상가1	지곡동 453-3대	982	982	-	165	165	-	330	330	-	1	1	-	2층
	21	21	상가2	나운동 191-44대	14,402	14,402	-	2,717	2,717	-	5,434	5,434	-	15	15	-	2층
	21-1	21-1	상가2-1	나운동 191-67대	385	385	-	173	173	-	346	346	-	1	1	-	2층
	21-2	21-2	상가2-2	나운동 191-66대	383	383	-	172	172	-	344	344	-	1	1	-	2층
	21-3	21-3	상가2-3	나운동 191-65대	384	384	-	173	173	-	346	346	-	1	1	-	2층
	21-4	21-4	상가2-4	나운동 191-64대	386	386	-	174	174	-	348	348	-	1	1	-	2층
	21-5	21-5	상가2-5	나운동 191-63대	386	386	-	174	174	-	348	348	-	1	1	-	2층
	21-6	21-6	상가2-6	나운동 191-62대	433	433	-	195	195	-	390	390	-	1	1	-	2층
	21-7	21-7	상가2-7	나운동 191-61대	432	432	-	194	194	-	388	388	-	1	1	-	2층
	21-8	21-8	상가2-8	나운동 191-60대	441	441	-	198	198	-	396	396	-	1	1	-	2층
	21-9	21-9	상가2-9	나운동 191-59대	458	458	-	206	206	-	412	412	-	1	1	-	2층
	21-10	21-10	상가2-10	나운동 191-68대	359	359	-	161	161	-	322	322	-	1	1	-	2층
	21-11	21-11	상가2-11	나운동 191-69대	372	372	-	167	167	-	334	334	-	1	1	-	2층
	21-12	21-12	상가2-12	나운동 191-70대	393	393	-	176	176	-	352	352	-	1	1	-	2층
	21-13	21-13	상가2-13	나운동 191-52대	407	407	-	183	183	-	366	366	-	1	1	-	2층
	21-14	21-14	상가2-14	나운동 191-53대	410	410	-	184	184	-	368	368	-	1	1	-	2층
	21-15	21-15	상가2-15	나운동 191-54대	416	416	-	187	187	-	374	374	-	1	1	-	2층
	21-16	21-16	시설지	나운동 191-44대	8,357	8,357	-	-	-	-	-	-	-	-	-	-	-
	22	22	상가3	나운동 248-20전	7,774	7,774	-	1,270	1,270	-	2,536	2,536	-	8	8	-	2층
	22-1	22-1	시설지	나운동 248-20전	4,010	4,010	-	-	-	-	-	-	-	-	-	-	-
	22-2	22-2	상가3-1	나운동 248-9대	381	381	-	131	131	-	262	262	-	1	1	-	2층
	22-3	22-3	상가3-2	나운동 248-10대	360	360	-	125	125	-	249	249	-	1	1	-	2층
	22-4	22-4	상가3-3	나운동 248-11대	803	803	-	240	240	-	480	480	-	1	1	-	2층
	22-5	22-5	상가3-4	나운동 248-13대	403	403	-	140	140	-	280	280	-	1	1	-	2층
	22-6	22-6	상가3-5	나운동 248-14대	399	399	-	138	138	-	275	275	-	1	1	-	2층
	22-7	22-7	상가3-6	나운동 248-15대	479	479	-	167	167	-	334	334	-	1	1	-	2층
	22-8	22-8	상가3-7	나운동 248-16대	466	466	-	163	163	-	325	325	-	1	1	-	2층
	22-9	22-9	상가3-8	나운동 248-17대	473	473	-	166	166	-	331	331	-	1	1	-	2층
	23	23	상가4	미룡동 49-1대	10,412	10,412	-	2,963	2,963	-	8,653	8,653	-	8	8	-	2층/4층
	23-1	23-1	상가4-1	미룡동 49-1대	2,697	2,697	-	806	806	-	2,692	2,692	-	1	1	-	4층
	23-2	23-2	상가4-2	미룡동 49-5대	976	976	-	342	342	-	684	684	-	1	1	-	2층
	23-3	23-3	상가4-3	미룡동 49-21대	1,888	1,888	-	565	565	-	1,885	1,885	-	1	1	-	4층
	23-4	23-4	상가4-4	미룡동 53-11대	422	422	-	148	148	-	296	296	-	1	1	-	3층

시설 지구	도면번호		시설명	위치 (대표번지)	부지면적(㎡)			건축면적(㎡)			건축연면적(㎡)			동수(동)			층수
	기정	변경			기정	변경	증감	기정	변경	증감	기정	변경	증감	기정	변경	증감	
상 가 시 설 지 구	23-5	23-5	상가4-5	미룡동 53-12대	856	856	-	255	255	-	855	855	-	1	1	-	4층
	23-6	23-6	상가4-6	미룡동 53-13대	846	846	-	296	296	-	592	592	-	1	1	-	2층
	23-7	23-7	상가4-7	미룡동 53-26대	423	423	-	148	148	-	295	295	-	1	1	-	2층
	23-8	23-8	도로	미룡동 49-8도	298	298	-	-	-	-	-	-	-	-	-	-	-
	23-9	23-9	상가4-8	나운동 1215-6대	1,355	1,355	-	403	403	-	1,354	1,354	-	1	1	-	4층
	23-10	23-10	시설지	나운동 1215-13대	651	651	-	-	-	-	-	-	-	-	-	-	-
	24	24	상가5	미룡동 59-92원	12,505	12,505	-	2,380	2,380	-	4,760	4,760	-	13	13	-	2층
	24-1	24-1	상가5-1	미룡동 59-92원	555	555	-	160	160	-	320	320	-	1	1	-	2층
	24-2	24-2	상가5-2	미룡동 59-93대	564	564	-	160	160	-	320	320	-	1	1	-	2층
	24-3	24-3	상가5-3	미룡동 59-94대	620	620	-	190	190	-	380	380	-	1	1	-	2층
	24-4	24-4	상가5-4	미룡동 59-95대	647	647	-	190	190	-	380	380	-	1	1	-	2층
	24-5	24-5	상가5-5	미룡동 59-96원	598	598	-	200	200	-	400	400	-	1	1	-	2층
	24-6	24-6	상가5-6	미룡동 59-79원	847	847	-	190	190	-	380	380	-	1	1	-	2층
	24-7	24-7	상가5-7	미룡동 59-84대	486	486	-	160	160	-	320	320	-	1	1	-	2층
	24-8	24-8	상가5-8	미룡동 59-83대	585	585	-	160	160	-	320	320	-	1	1	-	2층
	24-9	24-9	상가5-9	미룡동 59-82원	680	680	-	200	200	-	400	400	-	1	1	-	2층
	24-10	24-10	상가5-10	미룡동 59-81대	693	693	-	200	200	-	400	400	-	1	1	-	2층
	24-11	24-11	상가5-11	미룡동 59-80원	545	545	-	160	160	-	320	320	-	1	1	-	2층
	24-12	24-12	상가5-12	미룡동 59-90원	1,020	1,020	-	250	250	-	500	500	-	1	1	-	2층
	24-13	24-13	상가5-13	미룡동 59-88원	427	427	-	160	160	-	320	320	-	1	1	-	2층
	24-14	24-14	시설지	미룡동 59-91원	4,238	4,238	-	-	-	-	-	-	-	-	-	-	-
운동·오락시설지구					21,883	27,553	증)5,670	-	-	-	-	-	-	-	-	-	-
운 동 오 락 시 설 지 구	25	25	다목적 운동장	미룡동 59-97유	7,782	7,782	-	-	-	-	-	-	-	-	-	-	-
	26	26	체력단련장1	나운동 산335-1유	40	40	-	-	-	-	-	-	-	-	-	-	-
	27	27	체력단련장2	나운동 251-28입	40	40	-	-	-	-	-	-	-	-	-	-	-
	28	28	체력단련장3	나운동 산230-6입	40	40	-	-	-	-	-	-	-	-	-	-	-
	29	29	수변 어드벤처	미룡동 산232-3입	11,255	11,255	-	-	-	-	-	-	-	-	-	-	-
	30	30	숲속 어드벤처	미룡동 산234-1입	2,726	2,726	-	-	-	-	-	-	-	-	-	-	-
	-	31	자전거평포 트랙	나운동 213유	-	5,670	증)5,670	-	-	-	-	-	-	-	-	-	-
휴양·문화시설지구					136,546	130,876	감)5,670	1,292	1,292	-	1,882	1,882	-	9	9	-	-
휴 양 문 화 시 설 지 구	31	32	야외갤러리	나운동 1207-5전	14,843	14,843	-	380	380	-	700	700	-	1	1	-	2층
	31-1	32-1	야외갤러리	나운동 1207-5전	13,343	13,343	-	-	-	-	-	-	-	-	-	-	-
	31-2	32-2	갤러리 (전시관)	나운동 1196-8유	1,500	1,500	-	380	380	-	700	700	-	1	1	-	2층
	32	33	계류장1	나운동 213유	739	739	-	-	-	-	-	-	-	-	-	-	-
	33	34	계류장2	미룡동 산214-5입	2,000	2,000	-	60	60	-	60	60	-	1	1	-	1층

시설 지구	도면번호		시설명	위치 (대표번지)	부지면적(m ²)			건축면적(m ²)			건축연면적(m ²)			동수(동)			층수
	기정	변경			기정	변경	증감	기정	변경	증감	기정	변경	증감	기정	변경	증감	
휴양문화시설지구	34	35	자전거문화센터	나운동 261대	8,734	3,064	감5,670	472	472	-	742	742	-	3	3	-	1층/2층
	34-1	35-1	자전거문화센터	나운동 261대	870	870	-	180	180	-	340	340	-	1	1	-	2층
	34-2	35-2	시설지	나운동 213유	7,257	1,587	감5,670	142	142	-	142	142	-	1	1	-	1층
	34-3	35-3	카누훈련원	나운동 261-1대	607	607	-	150	150	-	260	260	-	1	1	-	2층
	35	36	생태습지	지곡동 421유	28,405	28,405	-	-	-	-	-	-	-	-	-	-	-
	36	37	역새원	미룡동 4유	14,728	14,728	-	60	60	-	60	60	-	1	1	-	1층
	36-1	37-1	역새원	미룡동 4유	14,528	14,528	-	-	-	-	-	-	-	-	-	-	-
	36-2	37-2	관리사무소 및 화장실	미룡동 37-7전	200	200	-	60	60	-	60	60	-	1	1	-	1층
	37	38	조경휴게소1	나운동 191-22대	38,263	38,263	-	120	120	-	120	120	-	1	1	-	1층
	37-1	38-7	화장실	나운동 191-78입	400	400	-	120	120	-	120	120	-	1	1	-	1층
	37-2	38-2	조경휴게소	나운동 188-11유	37,866	37,866	-	-	-	-	-	-	-	-	-	-	-
	38	39	조경휴게소2	나운동 177유	10,454	10,454	-	-	-	-	-	-	-	-	-	-	-
	39	40	야외공연장	나운동 1222-13전	6,877	6,877	-	200	200	-	200	200	-	2	2	-	1층
	39-1	40-1	주차장	나운동 1222-13전	6,316	6,316	-	-	-	-	-	-	-	-	-	-	-
	39-2	40-2	야외무대	나운동 1222-21전	251	251	-	100	100	-	100	100	-	1	1	-	1층
	39-3	40-3	화장실	나운동 1222-43잡	310	310	-	100	100	-	100	100	-	1	1	-	1층
	40	41	수변마당	나운동 197-1전	3,516	3,516	-	-	-	-	-	-	-	-	-	-	-
	41	42	엄습터	나운동 산240-2전	832	832	-	-	-	-	-	-	-	-	-	-	-
	42	43	늪습터	미룡동 산235-1입	285	285	-	-	-	-	-	-	-	-	-	-	-
	43	44	수변산책터	미룡동 22-1전	621	621	-	-	-	-	-	-	-	-	-	-	-
	44	45	네트습터	미룡동 32-1전	853	853	-	-	-	-	-	-	-	-	-	-	-
	45	46	대나무정원	지곡동 430-6유	5,396	5,396	-	-	-	-	-	-	-	-	-	-	-
기타시설지구					964,534	964,534	-	-	-	-	-	-	-	-	-	-	-
기타시설지구	46	47	상징탑	나운동 산366입	107	107	-	-	-	-	-	-	-	-	-	-	-
	47	48	녹지	-	668,323	668,323	-	-	-	-	-	-	-	-	-	-	-
	48	49	유지	-	296,104	296,104	-	-	-	-	-	-	-	-	-	-	-

※상가시설지구(상가) 내 설치 가능한 건축물

1. 판매시설 : 「건축법 시행령」 [별표 1] 용도별 건축물의 종류 제3호 제1종 근린생활시설 가목 소매점에 한함.
2. 「식품위생법」에 따른 업소 : 「식품위생법 시행령」 제21조 제8호 식품접객업 중 휴게음식점영업, 일반음식점영업, 제과점영업에 한함.
3. 「공중위생관리법」에 따른 업소 : 「공중위생관리법」 제2조 제4호 이용업 및 제5호 미용업에 한함.
4. 사진관 : 「건축법 시행령」 [별표 1] 용도별 건축물의 종류 제4호 제2종 근린생활시설 바목 사진관에 한함.
5. 은과관광지 조성계획에 부합하는 그 밖의 물품이나 음식 등을 판매하기에 적합한 시설

마.지형도면고시 - “계재 생략”

도시관리계획 결정(변경) 조서

가. 도시계획시설(유원지) 결정(변경) 조서

1) 공간시설 - 유원지

• 유원지 결정(변경)조서

구분	도면 표시 번호	세 부 시설명	위 치	면 적(㎡)			최 초 결정일	비고
				기 정	변 경	변경후		
변경	1	은파 유원지	나운동 미제저수지 일원	1,894,890	-	1,894,890	전북고714 (76.10.06)	변경 없음

나. 토지이용계획(변경) 총괄표

시설지구	면 적 (㎡)				건축연면적(㎡)		
	기 정	변 경	증·감	구성비(%)	기 정	변 경	증·감
합 계	1,894,890	1,894,890	-	100.0%	108,308	118,308	증)10,000
편익 및 관리시설	210,533	210,533	-	11.11%	22,455	32,455	증)10,000
휴양시설	157,549	157,549	-	8.31%	83,923	83,923	-
운동시설	19,375	19,375	-	1.02%	802	802	-
특수시설	56,267	56,267	-	2.97%	1,128	1,128	-
기타시설	1,451,166	1,451,166	-	76.58%	-	-	-

다. 유원지 조성계획 결정(변경) 조서

시설 지구	도면번호		시설명	위치 (대표번지)	부지면적(㎡)			건축면적(㎡)			건축연면적(㎡)			동수(동)			총수
	기정	변경			기정	변경	증감	기정	변경	증감	기정	변경	증감	기정	변경	증감	
총 계					1,894,890	1,894,890	-	28,104	31,254	증)3,150	108,308	118,308	증)10,000	66	68	증)2	-
편익 및 관리시설					210,533	210,533	-	10,152	13,302	증)3,150	22,455	32,455	증)10,000	53	55	증)2	-
편익 및 관리 시설	1	1	종합관리사무소	나운동 1234-20잡	95	95	-	85	85	-	170	170	-	1	1	-	2층
	2	2	주차장1	나운동 1223-4유	11,592	11,592	-	100	100	-	100	100	-	1	1	-	1층
	3	3	주차장2	미룡동 산262-2도	1,453	1,453	-	100	100	-	100	100	-	1	1	-	1층
	4	4	주차장3	나운동 1195-72전	4,409	4,409	-	-	-	-	-	-	-	-	-	-	-
	5	5	주차장4	나운동 1202-14전	1,252	1,252	-	-	-	-	-	-	-	-	-	-	-
	6	6	공공복지시설	나운동 1195-70전	15,962	15,962	-	-	3,150	증)3,150	-	10,000	증)10,000	-	2	증)2	3층/3층
	12	12	화장실1	미룡동 산208-3유	253	253	-	100	100	-	100	100	-	1	1	-	1층
	13	13	화장실2	미룡동 산204-5유	292	292	-	100	100	-	100	100	-	1	1	-	1층
	14	14	화장실3	나운동 197-10유	95	95	-	40	40	-	40	40	-	1	1	-	1층
	15	15	양수장	미룡동 59-6유	1,510	1,510	-	80	80	-	80	80	-	1	1	-	1층
	16	16	오수펌프장	나운동 1223-3유	100	100	-	52	52	-	52	52	-	1	1	-	1층
	17	17	도로	-	127,445	127,445	-	-	-	-	-	-	-	-	-	-	-
	20	20	상가1	지곡동 453-3대	982	982	-	165	165	-	330	330	-	1	1	-	2층
	21	21	상가2	나운동 191-67대	14,402	14,402	-	2,717	2,717	-	5,434	5,434	-	15	15	-	2층
	22	22	상가3	나운동 248-20전	7,774	7,774	-	1,270	1,270	-	2,536	2,536	-	8	8	-	2층
	23	23	상가4	미룡동 49-4대	10,412	10,412	-	2,963	2,963	-	8,653	8,653	-	8	8	-	2층/4층
	24	24	상가5	미룡동 59-92원	12,505	12,505	-	2,380	2,380	-	4,760	4,760	-	13	13	-	2층
휴양시설					157,549	157,549	-	16,612	16,612	-	83,923	83,923	-	5	5	-	-
휴양 시설	18	18	호텔1	나운동 1195-49대	15,835	15,835	-	4,750	4,750	-	24,360	24,360	-	1	1	-	지하3층 지상10층
	19	19	호텔 및 생활숙박시설	나운동 1234-31입	38,361	38,361	-	11,682	11,682	-	59,383	59,383	-	2	2	-	지하2층, 지상10층
	35	36	생태습지	지곡동 421유	28,405	28,405	-	-	-	-	-	-	-	-	-	-	-
	36	37	억새원	미룡동 4유	14,728	14,728	-	60	60	-	60	60	-	1	1	-	1층
	37	38	조경휴게소1	나운동 191-22대	38,263	38,263	-	120	120	-	120	120	-	1	1	-	1층
	38	39	조경휴게소2	나운동 177유	10,454	10,454	-	-	-	-	-	-	-	-	-	-	-
	40	41	수변마당	나운동 197-1전	3,516	3,516	-	-	-	-	-	-	-	-	-	-	-
	41	42	덤쑤쉼터	나운동 산240-1전	832	832	-	-	-	-	-	-	-	-	-	-	-
	42	43	늘쑤쉼터	미룡동 산235-1입	285	285	-	-	-	-	-	-	-	-	-	-	-
	43	44	수변산책쉼터	미룡동 22-1전	621	621	-	-	-	-	-	-	-	-	-	-	-
	44	45	네트쉼터	미룡동 32-1전	853	853	-	-	-	-	-	-	-	-	-	-	-
	45	46	대나무정원	지곡동 430-6유	5,396	5,396	-	-	-	-	-	-	-	-	-	-	-

시설 지구		도면번호		시설명	위치 (대표번지)	부지면적(㎡)			건축면적(㎡)			건축연면적(㎡)			동수(동)			층수			
		기정	변경				기정	변경	증감	기정	변경	증감	기정	변경	증감	기정	변경		증감		
운동시설						19,375	19,375		-	532	532		-	802	802		-	4	4		-
운 동 시 설	25	25	다목적운동장	미룡동 59-97유	7,782	7,782		-	-	-		-	-	-	-	-	-	-	-	-	
	26	26	체력단련장1	나운동 산335-1유	40	40		-	-	-		-	-	-	-	-	-	-	-		
	27	27	체력단련장2	나운동 251-28입	40	40		-	-	-		-	-	-	-	-	-	-	-		
	28	28	체력단련장3	나운동 산230-6입	40	40		-	-	-		-	-	-	-	-	-	-	-		
	-	31	자전거펌프트랙	나운동 213유	-	5,670	증)5,670		-	-	-		-	-	-	-	-	-	-		
	32	33	계류장1	나운동 213유	739	739		-	-	-		-	-	-	-	-	-	-	-		
	33	34	계류장2	미룡동 산214-5입	2,000	2,000		-	60	60		-	60	60		-	1	1		1층	
	34	35	자전거문화센터	나운동 261대	8,734	3,064	감)5,670	472	472		-	742	742		-	3	3		2층		
특수시설						56,267	56,267		-	808	808		-	1,128	1,128		-	4	4		-
특 수 시 설	7	7	광장1	나운동 1223-4유	7,249	7,249		-	-	-		-	-	-	-	-	-	-	-	-	
	8	8	광장2	나운동 1234-7잡	4,289	4,289		-	-	-		-	-	-	-	-	-	-	-	-	
	9	9	광장3	미룡동 48-8유	3,622	3,622		-	228	228		-	228	228		-	1	1		1층	
	10	10	광장4	나운동 산243-2입	2,002	2,002		-	-	-		-	-	-	-	-	-	-	-	-	
	11	11	잔디광장	미룡동 49-47잡	3,297	3,297		-	-	-		-	-	-	-	-	-	-	-	-	
	29	29	수변어드벤처	미룡동 산232-3입	11,255	11,255		-	-	-		-	-	-	-	-	-	-	-	-	
	30	30	숲속어드벤처	미룡동 산234-1입	2,726	2,726		-	-	-		-	-	-	-	-	-	-	-	-	
	31	32	야외갤러리	나운동 1207-5전	14,843	14,843		-	380	380		-	700	700		-	1	1		2층	
	39	40	야외공연장	나운동 1222-13전	6,877	6,877		-	200	200		-	200	200		-	2	2		1층	
	46	47	상징탑	나운동 산366입	107	107		-	-	-		-	-	-	-	-	-	-	-	-	
기타시설						1,451,166	1,451,166		-	-	-		-	-	-	-	-	-	-	-	
기 타 시 설	47	48	녹지	-	668,329	668,329		-	-	-		-	-	-	-	-	-	-	-	-	
	48	49	유지	-	782,837	782,837		-	-	-		-	-	-	-	-	-	-	-	-	

※ 편의 및 관리시설(상가)내 설치 가능한 건축물

1. 판매시설 : 「건축법 시행령」 [별표 1] 용도별 건축물의 종류 제3호 제1종 근린생활시설 가목 소매점에 한함.
2. 「식품위생법」에 따른 업소 : 「식품위생법 시행령」 제21조 제8호 식품접객업 중 휴게음식점영업, 일반음식점영업, 제과점영업에 한함.
3. 「공중위생관리법」에 따른 업소 : 「공중위생관리법」 제2조 제4호 이용업 및 제5호 미용업에 한함.
4. 사진관 : 「건축법 시행령」 [별표 1] 용도별 건축물의 종류 제4호 제2종 근린생활시설 바목 사진관에 한함.
5. 은파관광지 조성계획에 부합하는 그 밖의 물품이나 음식 등을 판매하기에 적합한 시설

라.세부시설 조성계획(변경) 조서

시설 지구	도면번호		시설명	위치 (대표번지)	부지면적(㎡)			건축면적(㎡)			건축연면적(㎡)			동수(동)			총수
	기정	변경				기정	변경	증감	기정	변경	증감	기정	변경	증감	기정	변경	
총 계					1,894,890	1,894,890	-	28,104	31,254	증)3,150	108,308	118,308	증)10,000	66	68	증)2	-
편익 및 관리시설					210,533	210,533	-	10,152	13,302	증)3,150	22,455	32,455	증)10,000	53	55	증)2	-
편 익 및 관 리 시 설	1	1	종합관리 사무소	나운동 1234-20갑	95	95	-	85	85	-	170	170	-	1	1	-	2층
	1-1	1-1	본건물	나운동 1234-20갑	95	95	-	85	85	-	170	170	-	1	1	-	2층
	2	2	주차장1	나운동 1223-4유	11,592	11,592	-	100	100	-	100	100	-	1	1	-	1층
	2-1	2-1	주차장	나운동 1223-4유	11,497	11,497	-	-	-	-	-	-	-	-	-	-	-
	2-2	2-2	화장실	나운동 1223-5유	95	95	-	100	100	-	100	100	-	1	1	-	1층
	3	3	주차장2	미룡동 산262-2도	1,453	1,453	-	100	100	-	100	100	-	1	1	-	1층
	3-1	3-1	주차장	미룡동 산262-2도	1,353	1,353	-	-	-	-	-	-	-	-	-	-	-
	3-2	3-2	화장실	미룡동 산241임	100	100	-	100	100	-	100	100	-	1	1	-	1층
	4	4	주차장3	나운동 1195-72전	4,409	4,409	-	-	-	-	-	-	-	-	-	-	-
	5	5	주차장4	나운동 1202-14전	1,252	1,252	-	-	-	-	-	-	-	-	-	-	-
	6	6	공공복지 시설	나운동 1195-70전	15,962	15,962	-	-	3,150	증)3,150	-	10,000	증)10,000	-	2	증)2	3층/3층
	12	12	화장실1	미룡동 산208-3유	253	253	-	100	100	-	100	100	-	1	1	-	1층
	13	13	화장실2	미룡동 산204-5유	292	292	-	100	100	-	100	100	-	1	1	-	1층
	14	14	화장실3	나운동 197-10유	95	95	-	40	40	-	40	40	-	1	1	-	1층
	15	15	양수장	미룡동 59-6유	1,510	1,510	-	80	80	-	80	80	-	1	1	-	1층
	15-1	15-1	양수장	미룡동 59-6유	201	201	-	80	80	-	80	80	-	1	1	-	1층
	15-2	15-2	시설특지 및 공지	미룡동 59-6유	1,309	1,309	-	-	-	-	-	-	-	-	-	-	-
	16	16	오수펌프장	나운동 1223-3유	100	100	-	52	52	-	52	52	-	1	1	-	1층
	17	17	도로	-	127,445	127,445	-	-	-	-	-	-	-	-	-	-	-
	20	20	상가1	지곡동 453-3대	982	982	-	165	165	-	330	330	-	1	1	-	2층
	21	21	상가2	나운동 191-67대	14,402	14,402	-	2,717	2,717	-	5,434	5,434	-	15	15	-	2층
	21-1	21-1	상가2-1	나운동 191-67대	385	385	-	173	173	-	346	346	-	1	1	-	2층
	21-2	21-2	상가2-2	나운동 191-66대	383	383	-	172	172	-	344	344	-	1	1	-	2층
	21-3	21-3	상가2-3	나운동 191-65대	384	384	-	173	173	-	346	346	-	1	1	-	2층
	21-4	21-4	상가2-4	나운동 191-64대	386	386	-	174	174	-	348	348	-	1	1	-	2층
	21-5	21-5	상가2-5	나운동 191-63대	386	386	-	174	174	-	348	348	-	1	1	-	2층
	21-6	21-6	상가2-6	나운동 191-62대	433	433	-	195	195	-	390	390	-	1	1	-	2층
	21-7	21-7	상가2-7	나운동 191-61대	432	432	-	194	194	-	388	388	-	1	1	-	2층
	21-8	21-8	상가2-8	나운동 191-60대	441	441	-	198	198	-	396	396	-	1	1	-	2층
	21-9	21-9	상가2-9	나운동 191-59대	458	458	-	206	206	-	412	412	-	1	1	-	2층
	21-10	21-10	상가2-10	나운동 191-68대	359	359	-	161	161	-	322	322	-	1	1	-	지하1층 지상2층
	21-11	21-11	상가2-11	나운동 191-69대	372	372	-	167	167	-	334	334	-	1	1	-	2층
	21-12	21-12	상가2-12	나운동 191-70대	393	393	-	176	176	-	352	352	-	1	1	-	2층
	21-13	21-13	상가2-13	나운동 191-52대	407	407	-	183	183	-	366	366	-	1	1	-	2층
	21-14	21-14	상가2-14	나운동 191-53대	410	410	-	184	184	-	368	368	-	1	1	-	2층

시설 지구	도면번호		시설명	위치 (대표번지)	부지면적(㎡)			건축면적(㎡)			건축연면적(㎡)			동수(동)			총수
	기정	변경				기정	변경	증감	기정	변경	증감	기정	변경	증감	기정	변경	
총 계					1,894,890	1,894,890	-	28,104	31,254	증)3,150	108,308	118,308	증)10,000	66	68	증)2	-
편의 및 관리시설					210,533	210,533	-	10,152	13,302	증)3,150	22,455	32,455	증)10,000	53	55	증)2	-
편의 및 관 리 시 설	1	1	종합관리 사무소	나운동 1234-20갑	95	95	-	85	85	-	170	170	-	1	1	-	2층
	1-1	1-1	본건물	나운동 1234-20갑	95	95	-	85	85	-	170	170	-	1	1	-	2층
	2	2	주차장1	나운동 1223-4유	11,592	11,592	-	100	100	-	100	100	-	1	1	-	1층
	2-1	2-1	주차장	나운동 1223-4유	11,497	11,497	-	-	-	-	-	-	-	-	-	-	-
	2-2	2-2	화장실	나운동 1223-5유	95	95	-	100	100	-	100	100	-	1	1	-	1층
	3	3	주차장2	미룡동 산262-2도	1,453	1,453	-	100	100	-	100	100	-	1	1	-	1층
	3-1	3-1	주차장	미룡동 산262-2도	1,353	1,353	-	-	-	-	-	-	-	-	-	-	-
	3-2	3-2	화장실	미룡동 산241입	100	100	-	100	100	-	100	100	-	1	1	-	1층
	4	4	주차장3	나운동 1195-72전	4,409	4,409	-	-	-	-	-	-	-	-	-	-	-
	5	5	주차장4	나운동 1202-14전	1,252	1,252	-	-	-	-	-	-	-	-	-	-	-
	6	6	공공복지 시설	나운동 1195-70전	15,962	15,962	-	-	3,150	증)3,150	-	10,000	증)10,000	-	2	증)2	3층/3층
	12	12	화장실1	미룡동 산208-3유	253	253	-	100	100	-	100	100	-	1	1	-	1층
	13	13	화장실2	미룡동 산204-5유	292	292	-	100	100	-	100	100	-	1	1	-	1층
	14	14	화장실3	나운동 197-10유	95	95	-	40	40	-	40	40	-	1	1	-	1층
	15	15	양수장	미룡동 59-6유	1,510	1,510	-	80	80	-	80	80	-	1	1	-	1층
	15-1	15-1	양수장	미룡동 59-6유	201	201	-	80	80	-	80	80	-	1	1	-	1층
	15-2	15-2	시설녹지 및 공지	미룡동 59-6유	1,309	1,309	-	-	-	-	-	-	-	-	-	-	-
	16	16	오수펌프장	나운동 1223-3유	100	100	-	52	52	-	52	52	-	1	1	-	1층
	17	17	도로	-	127,445	127,445	-	-	-	-	-	-	-	-	-	-	-
	20	20	상가1	지곡동 453-3대	982	982	-	165	165	-	330	330	-	1	1	-	2층
	21	21	상가2	나운동 191-67대	14,402	14,402	-	2,717	2,717	-	5,434	5,434	-	15	15	-	2층
	21-1	21-1	상가2-1	나운동 191-67대	385	385	-	173	173	-	346	346	-	1	1	-	2층
	21-2	21-2	상가2-2	나운동 191-66대	383	383	-	172	172	-	344	344	-	1	1	-	2층
	21-3	21-3	상가2-3	나운동 191-65대	384	384	-	173	173	-	346	346	-	1	1	-	2층
	21-4	21-4	상가2-4	나운동 191-64대	386	386	-	174	174	-	348	348	-	1	1	-	2층
	21-5	21-5	상가2-5	나운동 191-63대	386	386	-	174	174	-	348	348	-	1	1	-	2층
	21-6	21-6	상가2-6	나운동 191-62대	433	433	-	195	195	-	390	390	-	1	1	-	2층
	21-7	21-7	상가2-7	나운동 191-61대	432	432	-	194	194	-	388	388	-	1	1	-	2층
	21-8	21-8	상가2-8	나운동 191-60대	441	441	-	198	198	-	396	396	-	1	1	-	2층
	21-9	21-9	상가2-9	나운동 191-59대	458	458	-	206	206	-	412	412	-	1	1	-	2층
	21-10	21-10	상가2-10	나운동 191-68대	359	359	-	161	161	-	322	322	-	1	1	-	지하1층 지상2층
	21-11	21-11	상가2-11	나운동 191-69대	372	372	-	167	167	-	334	334	-	1	1	-	2층
	21-12	21-12	상가2-12	나운동 191-70대	393	393	-	176	176	-	352	352	-	1	1	-	2층
	21-13	21-13	상가2-13	나운동 191-52대	407	407	-	183	183	-	366	366	-	1	1	-	2층
	21-14	21-14	상가2-14	나운동 191-53대	410	410	-	184	184	-	368	368	-	1	1	-	2층

시설 지구	도면번호		시설명	위치 (대표번지)	부지면적(㎡)			건축면적(㎡)			건축연면적(㎡)			동수(동)			층수
	기정	변경			기정	변경	증감	기정	변경	증감	기정	변경	증감	기정	변경	증감	
휴양시설					157,549	157,549	-	16,612	16,612	-	83,923	83,923	-	5	5	-	-
휴양 시설	18	18	호텔1	나운동 1195-49대	15,835	15,835	-	4,750	4,750	-	24,360	24,360	-	1	1	-	지하3층 지상10층
	19	19	호텔 및 생활 숙박시설	나운동 1234-31입	38,361	38,361	-	11,682	11,682	-	59,383	59,383	-	2	2	-	지하2층 지상10층
	19-1	19-1	호텔	나운동 1234-31입	17,221	17,221	-	6,000	6,000	-	15,783	15,783	-	1	1	-	지하1층 지상10층
	19-2	19-2	생활숙박시설	나운동 1234-40입	21,140	21,140	-	5,682	5,682	-	43,600	43,600	-	1	1	-	지하1층 지상10층
	35	36	생태습지	지곡동 421유	28,405	28,405	-	-	-	-	-	-	-	-	-	-	-
	36	37	역새원	미룡동 4유	14,728	14,728	-	60	60	-	60	60	-	1	1	-	1층
	36-1	37-1	역새원	미룡동 4유	14,528	14,528	-	-	-	-	-	-	-	-	-	-	-
	36-2	37-2	관리사무소 및 화장실	미룡동 37-7전	200	200	-	60	60	-	60	60	-	1	1	-	1층
	37	38	조경휴게소1	나운동 191-22대	38,263	38,263	-	120	120	-	120	120	-	1	1	-	1층
	37-1	38-1	화장실	나운동 191-78입	400	400	-	120	120	-	120	120	-	1	1	-	1층
	37-2	38-2	조경휴게소	나운동 188-11유	37,863	37,863	-	-	-	-	-	-	-	-	-	-	-
	38	39	조경휴게소2	나운동 177유	10,454	10,454	-	-	-	-	-	-	-	-	-	-	-
	40	41	수변마당	나운동 197-1전	3,516	3,516	-	-	-	-	-	-	-	-	-	-	-
	41	42	섬숲쉼터	나운동 산240-1전	832	832	-	-	-	-	-	-	-	-	-	-	-
	42	43	늘숲쉼터	미룡동 산235-1입	285	285	-	-	-	-	-	-	-	-	-	-	-
	43	44	수변산책 쉼터	미룡동 22-1전	621	621	-	-	-	-	-	-	-	-	-	-	-
	44	45	네트쉼터	미룡동 32-1전	853	853	-	-	-	-	-	-	-	-	-	-	-
	45	46	대나무정원	지곡동 430-6유	5,396	5,396	-	-	-	-	-	-	-	-	-	-	-
운동시설					19,375	19,375	-	532	532	-	802	802	-	4	4	-	-
운동 시설	25	25	다목적 운동장	미룡동 59-97유	7,782	7,782	-	-	-	-	-	-	-	-	-	-	-
	26	26	체력단련장1	나운동 산335-1유	40	40	-	-	-	-	-	-	-	-	-	-	-
	27	27	체력단련장2	나운동 251-28입	40	40	-	-	-	-	-	-	-	-	-	-	-
	28	28	체력단련장3	나운동 산230-6입	40	40	-	-	-	-	-	-	-	-	-	-	-
	-	31	자전거 펌프트랙	나운동 213유	-	5,670	증)5,670	-	-	-	-	-	-	-	-	-	-
	32	33	계류장1	나운동 213유	739	739	-	-	-	-	-	-	-	-	-	-	-
	33	34	계류장2	미룡동 산214-5입	2,000	2,000	-	60	60	-	60	60	-	1	1	-	1층
	34	35	자전거문화센 터	나운동 261대	8,734	3,064	감)5,670	472	472	-	742	742	-	3	3	-	2층
	34-1	35-1	자전거문화센 터	나운동 261대	870	870	-	180	180	-	340	340	-	1	1	-	2층
	34-2	35-2	시설지	나운동 213유	7,260	1,587	감)5,670	142	142	-	142	142	-	1	1	-	1층
	34-3	35-3	카누훈련원	나운동 261-1대	607	607	-	150	150	-	260	260	-	1	1	-	2층
특수시설					56,267	56,267	-	808	808	-	1,128	1,128	-	4	4	-	-
특수 시설	7	7	광장1	나운동 1223-4유	7,249	7,249	-	-	-	-	-	-	-	-	-	-	-
	8	8	광장2	나운동 1234-7갑	4,289	4,289	-	-	-	-	-	-	-	-	-	-	-
	9	9	광장3	미룡동 48-8유	3,622	3,622	-	228	228	-	228	228	-	1	1	-	1층
	9-1	9-1	중앙광장	미룡동 48-8유	3,093	3,093	-	-	-	-	-	-	-	-	-	-	-
	9-2	9-2	공연무대 및 화장실	미룡동 49-39갑	529	529	-	228	228	-	228	228	-	1	1	-	1층

시설 지구	도면번호		시설명	위치 (대표번지)	부지면적(㎡)			건축면적(㎡)			건축연면적(㎡)			동수(동)			층수
	기정	변경			기정	변경	증감	기정	변경	증감	기정	변경	증감	기정	변경	증감	
특수시설					56,267	56,267	-	808	808	-	1,128	1,128	-	4	4	-	-
특수 시설	10	10	광장4	나운동 산243-2입	2,002	2,002	-	-	-	-	-	-	-	-	-	-	-
	11	11	잔디광장	미룡동 49-47잡	3,297	3,297	-	-	-	-	-	-	-	-	-	-	-
	29	29	수변어드벤처	미룡동 산232-3입	11,255	11,255	-	-	-	-	-	-	-	-	-	-	-
	30	30	숲속어드벤처	미룡동 산234-1입	2,726	2,726	-	-	-	-	-	-	-	-	-	-	-
	31	32	야외갤러리	나운동 1207-5전	14,843	14,843	-	380	380	-	700	700	-	1	1	-	2층
	31-1	32-1	야외갤러리	나운동 1207-5전	13,343	13,343	-	-	-	-	-	-	-	-	-	-	-
	31-2	32-2	갤러리 (전시관)	나운동 1196-8유	1,500	1,500	-	380	380	-	700	700	-	1	1	-	2층
	39	40	야외공연장	나운동 1222-13전	6,877	6,877	-	200	200	-	200	200	-	2	2	-	1층
	39-1	40-1	주차장	나운동 1222-13전	6,316	6,316	-	-	-	-	-	-	-	-	-	-	-
	39-2	40-2	야외무대	나운동 1222-21전	251	251	-	100	100	-	100	100	-	1	1	-	1층
	39-3	40-3	화장실	나운동 1222-43잡	310	310	-	100	100	-	100	100	-	1	1	-	1층
	46	47	상징탑	나운동 산366입	107	107	-	-	-	-	-	-	-	-	-	-	-
기타시설					1,451,166	1,451,166	-	-	-	-	-	-	-	-	-	-	
기타 시설	47	48	녹지	-	668,329	668,329	-	-	-	-	-	-	-	-	-	-	-
	48	49	유지	-	782,837	782,837	-	-	-	-	-	-	-	-	-	-	-

※ 편의 및 관리시설(상가)내 설치 가능한 건축물

1. 판매시설 : 「건축법 시행령」 [별표 1] 용도별 건축물의 종류 제3호 제1종 근린생활시설 가목 소매점에 한함.
2. 「식품위생법」에 따른 업소 : 「식품위생법 시행령」 제21조 제8호 식품접객업 중 휴게음식점영업, 일반음식점영업, 제과점영업에 한함.
3. 「공중위생관리법」에 따른 업소 : 「공중위생관리법」 제2조 제4호 이용업 및 제5호 미용업에 한함.
4. 사진관 : 「건축법 시행령」 [별표 1] 용도별 건축물의 종류 제4호 제2종 근린생활시설 바목 사진관에 한함.
5. 은파관광지 조성계획에 부합하는 그 밖의 물품이나 음식 등을 판매하기에 적합한 시설

마. 도로 결정(변경) 조서 “변경없음”

구분	등급	류별	번호	폭원 (m)	연장 (m)	면적 (㎡)	기능	기점	종점	비고
총 계					16,041	127,445				
대로 소계					596	18,117				
기정	대로	2	9	30	596	18,117	간선도로	나운동174-3도	나운동191-41전	
중로 소계					2,139	39,564				
기정	중로	2	2	20	1,005	21,069	내부순환도로	나운동1195-14도	나운동174-3도	
변경	중로	2	2	20	1,005	22,050	내부순환도로	나운동1195-14도	나운동174-3도	
기정	중로	2	63	15	297	4,563	내부순환도로	지곡동432-11전	지곡동418-10전	
기정	중로	2	16	15	287	3,793	내부순환도로	지곡동418-10전	지곡동산185-5도	
기정	중로	3	1	12	405	6,708	내부순환도로	나운동1234도	나운동산373-7도	
기정	중로	3	2	15	145	2,450	내부순환도로	지곡동453-2도	지곡동산189-1도	
소로 소계					13,306	69,764				
기정	소로	1	1	10	2,306	23,461	내부순환도로	나운동산373-3도	지곡동461-1전	
기정	소로	1	2	10	63	755	내부순환도로	미룡동산242-11도	미룡동59-45도	
기정	소로	1	3	10	99	1,019	내부순환도로	나운동1195-54전	나운동1195-52임	
기정	소로	1	472	10	655	6,917	내부순환도로	나운동191-41전	지곡동431-11전	
기정	소로	3	1	4	2,031	10,532	산책로	나운동213유	나운동산243-2임	
기정	소로	3	2	4	545	2,440	산책로	나운동1195-53임	나운동1506구	
기정	소로	3	3	4	435	1,275	산책로	나운동1223-1전	나운동산374-8유	
기정	소로	3	4	4	1,099	4,679	산책로	미룡동4-2유	지곡동430-5유	
기정	소로	3	5	2	369	870	산책로	나운동188-5유	나운동201-2임	
기정	소로	3	6	3	376	269	산책로	미룡동48유	나운동산243-3임	
기정	소로	3	7	2	74	154	산책로	미룡동산241임	미룡동산241임	
기정	소로	3	8	4	344	2,077	산책로	나운동산243-3임	미룡동 4유	
기정	소로	3	9	2	193	701	산책로	지곡동430-2유	지곡동산193-1임	
기정	소로	3	10	2	25	55	산책로	나운동산239-2임	나운동산239-2임	
기정	소로	3	11	4	233	1,182	산책로	나운동1195-14도	나운동1203-36전	
변경	소로	3	11	4	233	1,088	산책로	나운동1195-14도	나운동1203-36전	
기정	소로	3	12	4	1,068	3,978	산책로	나운동1203-36전	나운동1202-10전	
기정	소로	3	13	3	1,134	4,736	산책로	미룡동산242-30임	지곡동430-2유	
기정	소로	3	14	2	460	923	산책로	미룡동산242-30임	지곡동430-2유	
기정	소로	3	15	2	117	232	산책로	미룡동산240-2임	미룡동6-6전	
기정	소로	3	16	2	274	538	산책로	미룡동산236-7임	미룡동산223-3임	
기정	소로	3	17	3	36	122	산책로	미룡동산237-2임	미룡동산237임	
기정	소로	3	18	2	459	927	산책로	미룡동산232-4임	미룡동3-1전	
기정	소로	3	19	2	261	529	산책로	미룡동산233-1임	미룡동19-1대	
기정	소로	3	20	2	69	170	산책로	미룡동31-4유	미룡동산235-1임	
기정	소로	3	21	2	128	256	산책로	미룡동산235-1임	미룡동산237임	
기정	소로	3	22	2	218	503	산책로	미룡동산225-2임	지곡동433-1전	
기정	소로	3	23	3	25	80	산책로	미룡동 산225-2임	미룡동 산225-3임	
기정	소로	3	24	2	103	208	산책로	미룡동 산232-3임	미룡동 산228-3임	
기정	소로	3	25	2	60	123	산책로	나운동 산241임	나운동 197-8임	
기정	소로	3	26	3	47	147	산책로	나운동 산325-2임	나운동1191-46임	

바. 도시관리계획 결정(변경) 및 지형도면승인 고시도면 : “계재 생략”

군산시 고시 제2025-96호

군산 도시계획시설(도로:중로2-34호선)사업 실시계획(변경)인가 고시

군산시 고시 제2020-90호(2020.6.26.)에 의거 우리시로부터 사업시행자 지정 및 실시계획인가 득하여 시행 중인 군산시 소룡동 753-7번지 일원 도시계획시설(도로:중로2-34호선)사업 관련하여, 「국토의 계획 및 이용에 관한 법률」 제88조 규정에 따라 실시계획(변경)인가 하고, 같은 법 제91조 규정에 따라 다음과 같이 고시합니다.

2025년 5월 30일

군 산 시 장



1. 사업시행지의 위치(변경없음) : 군산시 소룡동 753-7번지 외 13필지 일원
2. 사업의 종류 및 명칭(변경없음)
 - 가. 종 류 : 도시계획시설(도로)사업
 - 나. 명 칭 : 중로2-34호선 도로개설공사
3. 사업의 면적 또는 규모(변경)
 - 가. [당초] 중로2-34호선 : B=15m, L=190m, A=2,839m²(도로개설)
 - [변경] 중로2-34호선 : B=15m, L=190m, A=2,949m²(도로개설)
4. 사업시행자의 성명 및 주소(변경없음)
 - 가. 성 명 : 군산시장(도시계획과)
 - 나. 주 소 : 군산시 시청로 17(조촌동, 군산시청)
5. 사업착수 및 준공예정일(변경)

[당초] 2020. 6. 26. ~ 2025. 12. 30. / [변경] 2020. 6. 26. ~ 2027. 6. 25.
6. 사용 또는 수용할 토지조서 : 붙임 참조

7. 관계도서 : 게재 실음생략

[붙임] 사용 또는 수용할 토지조서

번호	토지소재지	지번	지목	지적면적 (㎡)	편입 예정 면적 (㎡)	소유자		소유권이외의권리자			비고
						주소	성명	주소	성명	권리 내용	
1	군산시 소룡동	729-3	답	89	89		군산시				
2		730-2	답	661	661		군산시				
3		730-3	대	12	12		군산시				
4		730-4	답	4	4		군산시				
5		1003-7	구	114	114		국(농수산부)				
6		749-3	답	2	2		군산시				
7		749-4	답	44	44		군산시				
8		752-2	답	43	43	익산시 약촌로 268, 102동501호	장*희				
9		750-1	답	43	43	익산시 약촌로 268, 102동501호	장*희				
10		751-2	답	21	21	익산시 약촌로 268, 102동501호	장*희				
11		753-5	도	19	19		군산시				
12		753-7	답	1,795	1,795		군산시				
13		753-4	답	62	62		군산시				
14		753-6	답	40	40		군산시				
합계		14필지		2,949	2,949						

군산시 고시 제2025-98호

군산 도시계획시설(도로:대로2-6호선)사업 실시계획(변경)인가 고시

군산시 고시 제2020-104호(2020.6.26.)에 의거 우리시로부터 사업시행자 지정 및 실시계획인가 득하여 시행 중인 군산시 사정동 518-7번지 일원 도시계획시설(도로:대로2-6호선)사업 관련하여, 「국토의 계획 및 이용에 관한 법률」 제88조 규정에 따라 실시계획(변경)인가 하고, 같은 법 제91조 규정에 따라 다음과 같이 고시합니다.

2025년 5월 30일

군 산 시 장



1. 사업시행지의 위치(변경없음) : 군산시 사정동 518-7번지 외 45필지 일원
2. 사업의 종류 및 명칭(변경없음)
 - 가. 종 류 : 도시계획시설(도로:대로2-6호선)사업
 - 나. 명 칭 : 시청~운동장간 도로개설공사(1단계)
3. 사업의 면적 또는 규모(변경)
 - 가. [당초] 대로2-6호선 : B=30m, L=350m, A=12,878㎡(도로개설)
 - [변경] 대로2-6호선 : B=30m, L=350m, A=10,175㎡(도로개설)
4. 사업시행자의 성명 및 주소(변경없음)
 - 가. 성 명 : 군산시장(도시계획과)
 - 나. 주 소 : 군산시 시청로 17(조촌동, 군산시청)
5. 사업착수 및 준공예정일(변경)

[당초] 2020. 6. 26. ~ 2025. 12. 30. / [변경] 2020. 6. 26. ~ 2027. 6. 25.
6. 사용 또는 수용할 토지조서 : 붙임 참조
7. 관계도서 : 게재 실음생략

[붙임] 사용 또는 수용할 토지조서

순번	위치	지번	지목	지적 (㎡)	편입면적 (㎡)	소유자		소유권이외의권리자			비고
						성명	주소	성명	주소	권리내용	
1	사정동	466-6	전	447	447	군산시	군산시 시청로 17				
2	사정동	466-4	전	747	747	군산시	군산시 시청로 17				
3	사정동	466-5	전	17	17	군산시	군산시 시청로 17				
4	사정동	467-3	전	15	15	군산시	군산시 시청로 17				
5	사정동	464	전	88	88	군산시	군산시 시청로 17				
6	사정동	469	전	98	98	군산시	군산시 시청로 17				
7	사정동	467-2	전	394	394	군산시	군산시 시청로 17				
8	사정동	468-1	전	172	172	군산시	군산시 시청로 17				
9	사정동	468-2	전	351	351	군산시	군산시 시청로 17				
10	사정동	470	전	251	251	군산시	군산시 시청로 17				
11	사정동	471-7	임	1,049	1,049	군산시	군산시 시청로 17				
12	사정동	471	전	324	324	지*덕	군산시 경포천로 66, 109동 1004호				
13	사정동	472	전	22	22	김*우	익산시 삼기면 서두리 651				
14	사정동	471-8	임	124	124	군산시	군산시 시청로 17				
15	사정동	471-1	임	873	873	군산시	군산시 시청로 17				
16	사정동	산39-1	임	32	32	장*오씨주부공파 군산장두소종중	군산시 구암동 154				
17	사정동	522-5	임	19	19	군산시	군산시 시청로 17				
18	사정동	523-1	임	396	396	군산시	군산시 시청로 17				
19	사정동	522-1	전	37	37	군산시	군산시 시청로 17				
20	사정동	525-1	대	400	400	군산시	군산시 시청로 17				
21	사정동	522	전	154	154	군산시	군산시 시청로 17				
22	사정동	526-4	대	264	264	군산시	군산시 시청로 17				
23	사정동	526-5	도	44	44	군산시	군산시 시청로 17				
24	사정동	527-7	도	48	48	군산시	군산시 시청로 17				
25	사정동	527-3	도	139	139	고*주	군산시 사정동 502				
26	사정동	527-4	구	10	10	군산시	군산시 시청로 17				
27	사정동	527-6	답	994	994	군산시	군산시 시청로 17				
28	사정동	521-4	도	53	53	고*온	군산시 사정동 525				
29	사정동	521-5	답	167	167	군산시	군산시 시청로 17				
30	사정동	528-3	답	34	34	군산시	군산시 시청로 17				
31	사정동	527-1	구	53	53	고*건					
32	사정동	521-3	구	3	3	고*온	군산시 사정동 525				
33	사정동	529-1	전	22	22	군산시	군산시 시청로 17				
34	사정동	520-5	전	731	731	군산시	군산시 시청로 17				
35	사정동	520-2	도	13	13	국(기획재정부)					
36	사정동	521-1	도	45	45	군산시	군산시 시청로 17				
37	사정동	521-2	답	2	2	군산시	군산시 시청로 17				
38	사정동	520-6	도	35	35	군산시	군산시 시청로 17				
39	사정동	562-14	도	687	76	국(농수산부)					
40	사정동	518-6	대	45	45	군산시	군산시 시청로 17				
41	사정동	517	전	314	314	군산시	군산시 시청로 17				
42	사정동	516-7	도	2	2	군산시	군산시 시청로 17				
43	사정동	516	전	36	36	군산시	군산시 시청로 17				
44	사정동	518-7	임	862	862	군산시	군산시 시청로 17				
45	사정동	518-1	대	132	132	군산시	군산시 시청로 17				
46	사정동	산8-4	임	41	41	군산시	군산시 시청로 17				
계	46필지			10,786	10,175						

군산시 고시 제2025-99호

**군산 도시계획시설(도로:소로1-392호선 외 1개노선)사업
실시계획(변경)인가, 도시계획시설 결정의 실효 및 지형도면 고시**

군산시 고시 제2020-65호(2020.5.22.)에 의거 우리시로부터 사업시행자 지정 및 실시계획인가 득하여 시행 중인 임피면 읍내리 205-9번지 일원 도시계획시설(도로:소로1-392호선 외 1개노선)사업 관련하여, 「국토의 계획 및 이용에 관한 법률」 제88조 규정에 따라 실시계획(변경)인가 및 도시계획시설 결정 실효 사항에 대하여 같은 법 제91조 규정에 따라 다음과 같이 고시하며, 같은 법 제32조 및 「토지이용규제기본법」 제8조에 따라 지형도면을 고시합니다.

2025년 5월 30일

군 산 시 장



1. 사업시행지의 위치(변경없음) : 군산시 임피면 읍내리 205-9번지 외 8필지 일원
2. 사업의 종류 및 명칭(변경없음)
 - 가. 종 류 : 도시계획시설(도로)사업
 - 나. 명 칭 : 소로1-392호선 외 1개노선 도로개설공사
3. 사업의 면적 또는 규모(변경)
 - 가. [당초] 소로1-392호선 : $B=10m$, $L=100m$, $A=1,045m^2$ (도로개설)
소로2-919호선 : $B=8m$, $L=89m$, $A=724m^2$ (도로개설)
[변경] 소로1-392호선 : $B=10m$, $L=100m$, $A=1,333.8m^2$ (도로개설)
소로2-919호선 : 미시행(금회실효)
4. 사업시행자의 성명 및 주소(변경없음)
 - 가. 성 명 : 군산시장(도시계획과)

나. 주 소 : 군산시 시청로 17(조촌동, 군산시청)

5. 사업착수 및 준공예정일(변경) : 소로1-392호선

[당초] 2020. 5. 22. ~ 2025. 12. 30. / [변경] 2020. 5. 22. ~ 2027. 5. 21.

6. 도시·군계획시설(도로:소로2-919호선)결정 실효

가. 실효일자 : 2025. 5. 30.

나. 실효사유 : 실시계획이 실효됨에따라 「국토의 계획 및 이용에 관한 법률」 제88조 제9항에 의거 도시계획시설(도로:소로2-919호선)결정이 실효됨

다. 도시·군계획시설 결정(변경) 조서

(1) 교통시설(도로)

구분	규모				기능	연장 (m)	기점	종점	사용 형태	주 요 경과지	최 초 결정일	비고
	등급	류별	번호	폭원 (m)								
폐지	소로	2	919	8	국지도로	117	읍내리 218-8 소2-922	읍내리 소1-392	일반도로		전북고182 ('92.9.7)	실효

■ 결정(변경) 사유서

1. 변경 2. 도로 명	3. 변경 4. 도로 명	5. 변경 내용	6. 변경 사유
소로2-919	-	• 노선폐지 - B=8m, L=117m	• 실시계획이 실효됨에따라 해당 도시계획 시설 결정이 실효됨

7. 사용 또는 수용할 토지조서 : 붙임 참조

8. 관계도서 및 지형도면 : 게재 실음생략

[붙임] 사용 또는 수용할 토지조서

순번	위치	지번	지목	지적 (㎡)	편입면적 (㎡)	소유자		소유권이외의권리자			비고
						성명	주소	성명	주소	권리내용	
1	군산시 임피면 읍내리	205-9	도로	243	243	채*석	군산시 임피면 임피1길52, 804호				
2	"	214-14	도로	36.4	36.4	이*래	옥구읍 임피면 읍내리 251				
3	"	214-15	답	266	266	채*석	군산시 임피면 임피1길52, 804호	동군산농협 합	군산시 임피 면 서원석곡 로 597	근저당권	
4	"	215-11	답	26.2	26.2	군산시	군산시 시청로 17				
5	"	215-10	도로	175.1	175.1	군산시	군산시 시청로 17				
6	"	733-73	도로	365.9	365.9	국(국토교통부)					
7	"	214-2	도로	63	63	이*래	옥구읍 임피면 읍내리 251				
8	"	216-2	도로	76	76	김*석	옥구읍 임피면 읍내리 476				
9	"	215-2	도로	82.2	82.2	국(국토교통부)					
계	9필지			1,333.8	1,333.8						

[붙임] 사용 또는 수용할 물건조서

일련 번호	소재지	지번 (원래 지번)	물건의 종류	구조 및 규격	수량 또는 면적	소유자		비고
						주소	성명	
1	군산시 임피면 읍내리	214-15	메타세콰이 어	묘목	800주	군산시 임피면 임피1길52, 804호	채*석	
			측백나무	묘목	1,500주			
			주목		2주			
			배롱나무		1주			
			아로니아		80주			
2	"	205-9	그물망헨스	H=1.8m, W=2.0m	22.0m			
			느릅나무		2주			
			바닥포장	콘크리트	1식			
			비닐하우스	4.0m×6.0m×2.8 m	24㎡		불명	

군산시 고시 제2025 - 101호

주택건설사업계획변경승인 고시

「주택법」 제15조 규정에 의하여 주택건설사업 변경계획을 승인하고, 「국토의 계획 및 이용에 관한 법률」 제30조 및 제32조, 「토지이용규제기본법」 제8조제2항 규정에 따라 그 내용을 다음과 같이 고시합니다.

2025년 5월 30일

군 산 시 장



1. 사 업 명 : 군산 지곡동 323번지 일원 공동주택 신축공사
2. 사업주체(변경승인 내용 반영)
 - 가. 명 칭 : (유)지에스금성개발
 - 나. 대 표 자 : 장창훈
 - 다. 주 소 : 전북특별자치도 익산시 익산대로 22길 8, 4층 401호(남중동)
3. 주택건설사업계획승인일 : 2022년 8월 25일
4. 주택건설사업계획변경승인일 : 2025년 5월 26일
5. 사업내용(변경승인 내용 반영)
 - 가. 사업위치 : 전라북도 군산시 지곡동 323 외 97필지
 - 나. 주택구분 : 민영주택
 - 다. 대지면적 : 43,451m²
 - 라. 건축면적 : 17,086.03m²(건폐율 : 39.32%)

마. 연 면 적 : 162,009.303m² (용적율 : 246.27%)

바. 건축규모 : 지하 3층~지상 29층 /아파트 9개동 외, 860세대

사. 주택공급 계획

형별	주택구분	세대수	전용면적(m ²)	공용면적(m ²)	공급면적(m ²)	비고
계		860				
84A	민영주택	295	84.9599	25.5050	110.4649	
84B	민영주택	201	84.9629	25.6818	110.6447	
84C	민영주택	154	84.9330	25.4154	110.3484	
121A	민영주택	99	121.6974	34.6662	156.3636	
121B	민영주택	56	121.9753	35.7292	157.7045	
143A	민영주택	53	143.5876	40.4711	184.0587	
143B	민영주택	1	143.8303	46.2487	190.0790	
143C	민영주택	1	143.8894	46.1213	190.0107	

아. 구 조 : 철근콘크리트 구조

자. 사 업 비 : 340,300,000천원

차. 사업기간 : 주택건설사업계획승인일 ~ 2029년 01월 01일

6. 도시관리계획 결정(변경)에 관한 사항

가. 지구단위계획구역 결정(변경)조서

1) 지구단위계획구역 결정(변경)조서

구분	도면 표시 번호	구 역 명	위 치	면 적 (m ²)			비고
				기 정	변 경	변경후	
변경	67	지곡동 공동주택 지구단위계획구역	군산시 지곡동 323번지 일원	44,638	증) 3,883	48,521	

2) 지구단위계획구역 변경사유서

구분	도면표시 번호	위 치	면적(m ²)	결정사유
변경	67	군산시 지곡동 323번지 일원	48,521	기반시설 및 건축물 등에 관한 지구단위계획 수립으로 공동주택 건설시 양호한 환경의 확보와 합리적인 토지이용 도모

나. 지구단위계획 결정(변경)조서

1) 기반시설의 배치와 규모에 관한 도시관리계획 결정(변경)조서

○ 도로 결정(변경)조서

구분	규 모				기능	연장 (m)	위 치		사용 형태	주요 경과지	최초 결정일	비고
	등급	류별	번호	폭원 (m)			기점	종점				
신설	중로	2	193	18	집산 도로	235	지곡동 중로2-13	지곡동 대로2-11	일반 도로		금회	노선 신설
기정	중로	2	13	15~18	집산 도로	850	지곡동 대로1-2	지곡동 대로2-11	일반 도로		전북고41 (’95.3.28)	
변경	중로	2	13	15~18	집산 도로	615	지곡동 대로1-2	지곡동 중로2-193	일반 도로		전북고41 (’95.3.28)	연장 축소
기정	소로	2	554	8	국지 도로	348	중1-17	중2-13	일반 도로	지곡 신시가지	군산고210 (’96.6.1)	
변경	소로	2	554	8	국지 도로	348	중1-17	중2-13	일반 도로	지곡 신시가지	군산고210 (’96.6.1)	가각 변경

○ 도로 결정(변경)사유서

변경전 도로명	변경후 도로명	변경내용	변경사유	비고
-	중로 2-193	· 노선 신설 - L=235m, B=18m	· 공동주택용지의 진출입 및 주변지역의 원활한 교통소통 도모	
중로 2-13	중로 2-13	· 연장 축소 - L=850m → 615m	· 중로2-193호선 신설에 따른 연장축소	
소로 2-554	소로 2-554	· 가각변경	· 중로2-193호선 신설에 따른 가각변경	

○ 공공공지 결정(변경)조서

구분	도면표시 번호	시설명	위 치	면 적(m ²)			최초 결정일	비고
				기정	변경	변경후		
변경	40	공공공지	군산시 지곡동 316-9번지 일원	296	감) 2	294	2022.08.31	

○ 공공공지 변경사유서

구분	표시 번호	시설명	결정내용	결정사유	비고
변경	40	공공공지	· 공공공지 변경 - A=296m ² → 294m ² (감 2m ²)	· 지적분할측량에 따른 면적변경	

2) 가구 및 획지의 규모와 구성에 관한 도시관리계획 결정(변경)조서

도면 번호	가구 번호	면적(㎡)			획 지					비 고
		기정	변경	변경후	획지 번호	위 치	면적(㎡)			
							기정	변경	변경후	
	1BL	44,638	증)3,883	48,521	1-①	지곡동 323번지일원	43,453	감)2	43,451	공동주택용지
					1-②	지곡동 328-15번지일원	889	증)3,887	4,776	도시계획시설 (도로)
					1-③	지곡동 316-17번지일원	296	감)2	294	도시계획시설 (공공공지)

3) 건축물의 용도·건폐율·용적률·높이에 관한 도시관리계획 결정조서(변경없음)

도면번호	위 치	구 분	계획내용	비 고
-	1-①	용 도	· 지정용도 : 공동주택, 부대시설 및 복리시설	-
		건폐율	· 60% 이하	조례 60% 이하
		용적률	· 250% 이하	조례 250% 이하
		높 이	· 29층 이하	

4) 교통처리에 관한 도시관리계획 결정(변경)조서

구 분	계 획 내 용
차량출입 허용구간	<ul style="list-style-type: none"> • 공동주택용지 진출입구 주변에 한하여 차량출입허용구간 지정 • 지정된 구간 이외 지역에서는 차량출입 불허
주변도로 신설 및 폭원확장	<ul style="list-style-type: none"> • 공동주택용지의 진출입 및 주변지역의 원활한 교통소통을 위하여 도로 확폭 <ul style="list-style-type: none"> - 대로2-11호선 일부구간 확폭개설 : B=증 2m, L=170m - 중로2-193호선 노선신설 : L=235m, B=18m

다. 도시관리계획 결정(변경)도 및 지형도면고지도 : 실음생략

7. 관계도서는 군산시청(주택행정과 ☎063-454-3712)에 비치되어 있으니 문의하시기 바랍니다.

군산시 공고 제2025-1159호

군산 도시계획시설(유원지)사업 실시계획(변경)인가 전 열람공고

군산시 고시 제2020-74호(2020.6.5.)에 의거 우리시로부터 사업시행자 지정 및 실시계획인가 득하여 시행 중인 나운동 미제저수지 일원 도시계획시설(은파유원지)사업 실시계획이 변경 작성·제출되어 변경인가 전 「국토의 계획 및 이용에 관한 법률」 제90조 및 같은 법 시행령 제99조, 「공익사업을 위한 토지 등의 취득 및 보상에 관한 법률」 제21조 제2항 및 같은 법 시행령 제11조 규정에 따라 사업인정에 관한 주민, 이해관계자 등의 의견을 듣고자 하오니 열람기간 내에 의견서를 제출하여 주시기 바랍니다.

2025년 5월 16일

군 산 시 장



1. 열람 기간 : 공고일로부터 14일간

2. 열람 장소 : 군산시청 도시계획과

3. 사업의 개요

가. 사업시행지의 위치 : 군산시 나운동 미제저수지 일원

나. 사업의 종류 및 명칭

1) 종 류 : 도시계획시설(유원지)사업

2) 명 칭 : 은파유원지(관광지) 조성사업

다. 사업의 규모 및 면적

1) 사업의 면적 : 은파유원지 조성면적 A=1,895,519m²

2) 사업의 내용 : 편익및관리시설 210,833m² 휴양시설 157,549m² 운동
시설 19,704m² 특수시설 56,267m² 기타시설 1,451,166m²

라. 사업시행자의 주소 및 성명

- 1) 사업시행자 주소 : 군산시 시청로 17(조촌동, 군산시청)
- 2) 사업시행자 성명 : 군산시장(관광진흥과)
- 마. 사업착수 및 준공예정일 : 2020. 6. 5. ~ 2027. 6. 4.
- 바. 사용 또는 수용할 토지조서 : 붙임 참고
4. 열람 기간내 열람하시고 의견이 있으시면 열람 장소에 비치된 의견서를 제출하시기 바라며, 자세한 사항은 군산시청 도시계획과(☎063-454-3532)로 문의하시기 바랍니다.

[붙임] 사용 또는 수용할 토지조서

연 번	토 지 소 재 지				지적면적 (㎡)	편입면 (㎡)	토 지 소 유 자		소유권이외의권리자			비고
	시	동	지번	지목			성명	주소	성명	주소	권리 내용	
1	군산	나운동	166-5	전	412	22	조*일	전북특별자치도 군산시 하나운로 45. 105동 807호				
2	군산	나운동	166-9	전	32	32	조*일	전북특별자치도 군산시 하나운로 45. 105동 807호				
3	군산	나운동	166-8	도	66	66	군산시					
4	군산	나운동	166-1 0	도	2,577	2,577	군산시					
5	군산	나운동	166-1 1	도	906	906	군산시					
6	군산	나운동	166-1 2	도	1	1	군산시					
7	군산	나운동	169-1	전	1,345	1,345	한국농어 촌공사	경기도 의왕시 포일동 487				
8	군산	나운동	169-2	유	1,372	1,372	한국농어 촌공사	경기도 의왕시 포일동 487				
9	군산	나운동	169-3	전	7	7	김*옥					
10	군산	나운동	170	유	759	759	한국농어 촌공사	경기도 의왕시 포일동 487				
11	군산	나운동	170-1	유	389	389	한국농어 촌공사	경기도 의왕시 포일동 487				
12	군산	나운동	170-2	유	588	588	한국농어 촌공사	경기도 의왕시 포일동 487				
13	군산	나운동	171	전	485	485	신*길	충청남도 서천군 장항읍 신장리 71-5 두산연립 에이 206				지분1/2
							박*수	전북특별자치도 군산시 나포면 뜰아름길2	농협은행주 식회사	서울특별시 중구 통일로 120	근 저 당	지분1/2
14	군산	나운동	171-2	전	50	50	신*길	충청남도 서천군 장항읍 신장리 71-5 두산연립 에이 206				지분1/2
							박*수	전북특별자치도 군산시 나포면 뜰아름길2	농협은행주 식회사	서울특별시 중구 통일로 120	근 저 당	지분1/2
15	군산	나운동	172	전	611	2	전*구	전북특별자치도 군산시 옥구읍 오곡길6	옥산농업협 동조합	전북특별자치도 군산시 옥산면 산로 248	지 상 권	
16	군산	나운동	173	전	1,323	55	이*룡	전북특별자치도 군산시 나운동 155-5 대우아파트 104동 104호				
17	군산	나운동	174-2	잡	14	14	김*정	전북특별자치도 군산시 나운동 155-10 동신아파트 106동 504호				
18	군산	나운동	174-3	도	1,927	1,927	군산시					
19	군산	나운동	174-4 0	도	468	468	군산시					
20	군산	나운동	174-1 0	전	379	379	김*정	전북특별자치도 군산시 나운동 155-10 동신아파트 106동 504호				
21	군산	나운동	174-2 5	임	201	201	군산시					
22	군산	나운동	175	전	559	559	고*석	전북특별자치도 군산시				

								서흥남동 823-1				
23	군산	나운동	175-1	도	36	36	군산시					
24	군산	나운동	176-1	전	466	466	한국농어 촌공사	경기도 의왕시 포일동 487				
25	군산	나운동	177	유	28,039	28,039	한국농어 촌공사	경기도 의왕시 포일동 487				
26	군산	나운동	177-1	도	971	971	군산시					
27	군산	나운동	177-2	도	274	274	군산시					
28	군산	나운동	178-2	전	496	496	한국농어 촌공사	경기도 의왕시 포일동 487				
29	군산	나운동	180-1	전	512	512	한국농어 촌공사	경기도 의왕시 포일동 487				
30	군산	나운동	182	전	672	672	한국농어 촌공사	경기도 의왕시 포일동 487				
31	군산	나운동	184	유	1,154	1,154	한국농어 촌공사	경기도 의왕시 포일동 487				
32	군산	나운동	184-1	전	584	584	한국농어 촌공사	경기도 의왕시 포일동 487				
33	군산	나운동	184-2	전	539	539	한국농어 촌공사	경기도 의왕시 포일동 487				
34	군산	나운동	184-3	전	397	397	한국농어 촌공사	경기도 의왕시 포일동 487				
35	군산	나운동	184-6	전	356	356	군산시					
36	군산	나운동	184-7	전	97	97	군산시					
37	군산	나운동	185-2	전	1,269	1,269	한국농어 촌공사	경기도 의왕시 포일동 487				
38	군산	나운동	186	전	238	238	군산시					
39	군산	나운동	187	전	322	322	왕*임	전북특별자치도 익산시 서동로18길 46-1101동 317호				
40	군산	나운동	188	유	36,704	36,704	한국농어 촌공사	경기도 의왕시 포일동 487				
41	군산	나운동	187-1	전	15	15	왕*임	전북특별자치도 익산시 서동로18길 46-1101동 317호				
42	군산	나운동	188-1	유	3,149	3,149	한국농어 촌공사	경기도 의왕시 포일동 487				
43	군산	나운동	188-2	유	432	432	한국농어 촌공사	경기도 의왕시 포일동 487				
44	군산	나운동	188-3	유	314	314	한국농어 촌공사	경기도 의왕시 포일동 487				
45	군산	나운동	188-4	유	311	311	한국농어 촌공사	경기도 의왕시 포일동 487				
46	군산	나운동	188-5	유	140	140	한국농어 촌공사	경기도 의왕시 포일동 487				
47	군산	나운동	188-6	유	671	671	한국농어 촌공사	경기도 의왕시 포일동 487				
48	군산	나운동	188-7	유	3,296	3,296	한국농어 촌공사	경기도 의왕시 포일동 487				
49	군산	나운동	188-8	유	107	107	한국농어 촌공사	경기도 의왕시 포일동 487				
50	군산	나운동	188-9	유	381	381	한국농어 촌공사	경기도 의왕시 포일동 487				
51	군산	나운동	188-1 0	유	609	609	한국농어 촌공사	경기도 의왕시 포일동 487				
52	군산	나운동	188-1 1	유	1,465	1,465	한국농어 촌공사	경기도 의왕시 포일동 487				
53	군산	나운동	190-1	전	364	364	군산시					
54	군산	나운동	190-2	전	106	106	한국농어	경기도 의왕시 포일동 487				

55	군산	나운동	191-1	전	979	979	준공사 군산시					
56	군산	나운동	191-2	전	331	331	군산시					
57	군산	나운동	191-3	전	139	139	군산시					
58	군산	나운동	191-4	전	248	248	군산시					
59	군산	나운동	191-5	전	2,340	2,340	군산시					

연번	토 지 소 재				토 지 소 유 자		소규권이외의권리자			비고		
	시	동	지번	지목	지적면적(㎡)	편입면적(㎡)	성명	주소	성명		주소	권리내용
60	군산신운동	191-6	전		284	284	군산시					
61	군산신운동	191-7	전		896	896	군산시					
62	군산신운동	191-8	전		2,631	2,631	군산시					
63	군산신운동	191-9	묘		89	89	군산시					
64	군산신운동	191-10	전		506	506	군산시					
65	군산신운동	191-11	도		106	106	국(농수산부)					
66	군산신운동	191-12	전		1,369	1,369	군산시					
67	군산신운동	191-13	전		212	212	군산시					
68	군산신운동	191-14	전		212	212	군산시					
69	군산신운동	191-15	전		383	383	군산시					
70	군산신운동	191-16	전		526	526	군산시					
71	군산신운동	191-17	전		698	698	군산시					
72	군산신운동	191-18	전		896	896	군산시					
73	군산신운동	191-19	전		552	552	군산시					
74	군산신운동	191-20	대		129	129	군산시					
75	군산신운동	191-대	대		169	169	군산시					

	신	운	-21										
76	군	나	191	대	579	579	군산시						
	신	운	-22										
77	군	나	191	대	486	486	군산시						
	신	운	-23										
78	군	나	191	전	674	674	군산시						
	신	운	-24										
79	군	나	191	전	1,474	1,474	군산시						
	신	운	-25										
80	군	나	191	대	486	486	군산시						
	신	운	-26										
81	군	나	191	전	241	241	군산시						
	신	운	-27										
82	군	나	191	묘	139	139	군산시						
	신	운	-28										
83	군	나	191	전	704	704	군산시						
	신	운	-29										
84	군	나	191	전	167	167	군산시						
	신	운	-30										
85	군	나	191	전	774	774	군산시						
	신	운	-33										
86	군	나	191	전	598	598	군산시						
	신	운	-34										
87	군	나	191	묘	147	147	군산시						
	신	운	-35										
88	군	나	191	전	364	364	군산시						
	신	운	-38										
89	군	나	191	전	165	165	군산시						
	신	운	-39										
90	군	나	191	전	440	440	군산시						
	신	운	-40										
91	군	나	191	전	394	394	군산시						
	신	운	-41										
92	군	나	191	전	259	259	군산시						
	신	운	-42										
93	군	나	191	임	2,359	2,359	군산시						
	신	운	-43										

94	군	나	191	대	6,765	6,765	군산시						
	신	운	-44										
95	군	나	191	임	485	485	군산시						
	신	운	-45										
96	군	나	191	임	481	481	군산시						
	신	운	-46										
97	군	나	191	임	13,215	13,215	군산시						
	신	운	-47										
98	군	나	191	임	123	123	군산시						
	신	운	-48										
99	군	나	191	임	20	20	군산시						
	신	운	-49										
100	군	나	191	대	28	28	군산시						
	신	운	-50										
101	군	나	191	대	407	407	김*정	전북특별자치도 군산시 나운동 191-52					
	신	운	-52										
102	군	나	191	대	410	410	박*영	전북특별자치도 군산시 수송동로 91, 108동 304호	유희숙	전북특별자치도 군산시 축동로 34	근 저 당		
	신	운	-53										
103	군	나	191	대	416	416	빈*록	전북특별자치도 군산시 하나운로 45, 106동 1003호				지분1/2	
	신	운	-54				김*임	전북특별자치도 군산시 하나운로 45, 106동 1003호	군산원예농 협협동조합	전북특별자치도 군산시 하포로 29	근 저 당	지분1/2	
104	군	나	191	대	458	458	최*식	전북특별자치도 군산시 나운동 1207-3					
	신	운	-59										
105	군	나	191	대	441	441	박*태	전북특별자치도 군산시 현충로 33, 103동 301호	주식회사 국민은행	전북특별자치도 군산시 나운동 191-60	근 저 당		
	신	운	-60										
106	군	나	191	대	432	432	군산시						
	신	운	-61										
107	군	나	191	대	433	433	김*임	전북특별자치도 군산시 백토로 284-16	군산원예농 협협동조합	전북특별자치도 군산시 하포로 29	근 저 당	지분1/2	
	신	운	-62				고*현	서울특별시 송파구 송이로31길 66, 102동 1301호				지분1/2	
108	군	나	191	대	386	386	백*서	전북특별자치도 군산시 나운동 401, 상성아파트 103동 602호					
	신	운	-63										
109	군	나	191	대	386	386	정*근	서울특별시 중랑구 묵동 20, 신내두산아파트 519동 902호					
	신	운	-64										
110	군	나	191	대	384	384	이*형	전북특별자치도 군산시 동수송6길 6-1, 202호				지분1/2	
	신	운	-65				엄*금	전북특별자치도 군산시				지분1/2	

111	군	나	191	대	383	383	황*숙	동수중6길 6-1, 202호 전북특별자치도 전주시 완산구 여울로 161 102동 901호(서신동)				
112	군	나	191	대	385	385	최*자	전북특별자치도 전주시 덕진구 백제대로 545(금암동)				
113	군	나	191	대	359	359	곽*태	전북특별자치도 군산시 금광동 172, 삼성아파트 2동 405호				
114	군	나	191	대	372	372	고*철	전북특별자치도 군산시 나운동 191-22				
115	군	나	191	대	393	393	한*현	전북특별자치도 군산시 축동로 34, 505동 1904호				
116	군	나	191	임	1,131	1,131	군산시					
117	군	나	191	전	41	41	군산시					

연번	토 지 소 재		지번	지목	지적면적 (㎡)	편입면적 (㎡)	토 지 소 유 자		소유권이외의권리자			비고
	시	동					성명	주소	성명	주소	관리 내용	
118	군	나	191	임	390	390	군산시					
119	군	나	191	전	23	23	군산시					
120	군	나	191	전	396	396	군산시					
121	군	나	191	전	84	84	군산시					
122	군	나	191	묘	12	12	군산시					
123	군	나	191	임	7	7	군산시					
124	군	나	191	임	215	215	군산시					
125	군	나	192	전	355	355	군산시					
126	군	나	192	전	379	379	군산시					
127	군	나	192	전	12	12	군산시					

128	군	나	192	전	38	38	군산시					
	신	운	-4									
129	군	나	192	전	81	81	군산시					
	신	운	-5									
130	군	나	192	전	48	48	군산시					
	신	운	-6									
131	군	나	194	유	215	215	군산시					
	신	운										
132	군	나	194	유	1,078	1,078	군산시					
	신	운	-3									
133	군	나	197	전	1,577	1,577	김*희	전북특별자치도 군산시 수송동 656, 동영임대아파트 102동 1107호				지분1/4
	신	운	-1				김*하	서울특별시 강북구 미아동 258-198, 2층 가				지분1/4
	동						군*시					지분1/2
134	군	나	197	유	4,764	4,764	한국농어촌공사	경기도 의왕시 포일동 487				
	신	운	-2									
135	군	나	197	전	1,012	1,012	군산시					
	신	운	-6									
136	군	나	197	임	1,157	1,157	군산시					
	신	운	-7									
137	군	나	197	임	2,440	2,440	김*희	전북특별자치도 군산시 수송동 656, 동영임대아파트 102동 1107호				지분1/4
	신	운	-8				김*하	서울특별시 강북구 미아동 258-198, 2층 가				지분1/4
	동						군*시					지분1/2
138	군	나	197	유	789	789	한국농어촌공사	경기도 의왕시 포일동 487				
	신	운	-9									
139	군	나	197	유	629	629	한국농어촌공사	경기도 의왕시 포일동 487				
	신	운	-10									
140	군	나	198	도	41	41	한국농어촌공사	경기도 의왕시 포일동 487				
	신	운	-5									
141	군	나	198	임	56	56	국(농림축산식품부)					
	신	운	-8									
142	군	나	198	전	281	281	국(기획재정부)					
	신	운	-9									
143	군	나	198	유	139	139	조*구	전북특별자치도 군산시 미원동 293-2				
	신	운	-10									
144	군	나	198	전	900	900	조*구	전북특별자치도 군산시 미원동				

	신	운	-12					293-2					
145	군	나	198	임	469	469	국(산림청)						
	신	운	-14										
146	군	나	198	유	106	106	국(농수산부)						
	신	운	-15										
147	군	나	198	도	41	41	국(농수산부)						
	신	운	-20										
148	군	나	198	도	60	60	국(농수산부)						
	신	운	-21										
149	군	나	200	묘	106	106	한국농어촌공사	경기도 의왕시 포일동 487					
	신	운	-2										
150	군	나	201	임	1,478	1,478	군산시						
	신	운	-2										
151	군	나	201	유	291	291	국(농수산부)						
	신	운	-10										
152	군	나	201	임	3,104	3,104	군*시 김*자	전북특별자치도 군산시 지곡동 259 동신아파트 101동 804호				지분2/3 지분1/3	
	신	운	-11										
153	군	나	205	묘	40	40	백*서						
	신	운	-1										
154	군	나	205	묘	112	112	백*서						
	신	운	-2										
155	군	나	206	답	215	215	강*흥	경개성군 남부면 도조리					
	신	운	-1										
156	군	나	206	묘	43	43	강*흥	경개성군 남부면 도조리					
	신	운	-2										
157	군	나	207	전	3,416	3,416	한*숙	전북특별자치도 군산시 삼학동 812-19					
	신	운	-1										
158	군	나	207	임	2,798	2,798	권*숙	전북특별자치도 전주시 덕진구 두간6길 10, 101동 105호				지분1/2	
	신	운	-2				양*	전북특별자치도 전주시 완산구 화산천변로 50, 108동 703호				지분1/2	
159	군	나	207	전	3,820	3,820	한*숙	서울특별시 강남구 압구정로 113,23동 403호					
	신	운	-3										
160	군	나	207	전	450	450	송*강	서울특별시 성북구 쌍문동 391					
	신	운	-7										
161	군	나	207	전	14	14	군산시						
	신	운	-8										
162	군	나	207	전	87	87	군산시						
	신	운											

	신운동	-9									
163	군나신운동	207	임	190	190	군산시					
	신운동	-10									
164	군나신운동	207	전	142	142	군산시					
	신운동	-11									
165	군나신운동	207	전	18	18	군산시					
	신운동	-12									
166	군나신운동	212	유	37,607	37,607	한국농어촌공사	경기도 의왕시 포일동 487				
	신운동										
167	군나신운동	213	유	36,592	36,592	한국농어촌공사	경기도 의왕시 포일동 487				
	신운동										
168	군나신운동	213	도	565	565	군산시					
	신운동	-1									
169	군나신운동	213	도	2,028	2,028	군산시					
	신운동	-2									
170	군나신운동	214	대	10	10	군산시					
	신운동	-2									
171	군나신운동	215	전	218	218	군산시					
	신운동	-5									
172	군나신운동	215	임	10,708	10,708	경*이씨상서공파 사산종중	전북특별자치도 군산시 나운동 1293				
	신운동	-6									

연번	토 지 소 재			지적면적 (㎡)	평입면적 (㎡)	토 지 소 유 자		소규권이외의권리자			비고
	시	동	지번			성명	주소	성명	주소	권리내용	
173	군나신운동	215	임	122	122	경*이씨상서공파 사산종중	전북특별자치도 군산시 나운동 1293				
	신운동	-7									
174	군나신운동	215	임	407	407	경*이씨상서공파 사산종중	전북특별자치도 군산시 나운동 1293				
	신운동	-8									
175	군나신운동	215	유	8,127	8,127	한국농어촌공사	경기도 의왕시 포일동 487				
	신운동	-9									
176	군나신운동	215	임	37,020	37,020	경*이씨상서공파 사산종중	전북특별자치도 군산시 나운동 1293				
	신운동	-11									
177	군나신운동	215	전	33	33	군산시					
	신운동	-16									
178	군나신운동	215	전	1,181	1,181	경*이씨상서공파 사산종중	전북특별자치도 군산시 나운동 1293				
	신운동	-18									
179	군나신운동	215	임	36	36	군산시					

- 93 -

198	군	나	232	전	185	185	군산시					
199	군	나	234	전	764	764	제*고씨문충공파 몽희종중	전북특별자치도 군산시 나운동 123				
200	군	나	235	전	559	559	군산시					
201	군	나	236	전	208	208	군산시					
202	군	나	237	전	50	50	군산시					
203	군	나	238	전	628	628	군산시					
204	군	나	239	유	8,508	8,508	한국농어촌공사	경기도 의왕시 포일동 487				
205	군	나	239 -1	유	952	952	한국농어촌공사	경기도 의왕시 포일동 487				
206	군	나	239 -2	유	2,002	2,002	한국농어촌공사	경기도 의왕시 포일동 487				
207	군	나	239 -3	유	133	133	한국농어촌공사	경기도 의왕시 포일동 487				
208	군	나	239 -4	유	65	65	한국농어촌공사	경기도 의왕시 포일동 487				
209	군	나	239 -5	유	350	350	한국농어촌공사	경기도 의왕시 포일동 487				
210	군	나	239 -6	유	287	287	한국농어촌공사	경기도 의왕시 포일동 487				
211	군	나	239 -7	유	673	673	한국농어촌공사	경기도 의왕시 포일동 487				
212	군	나	239 -8	유	137	137	한국농어촌공사	경기도 의왕시 포일동 487				
213	군	나	242 -1	전	684	684	제*고씨문충공파 몽희종중	전북특별자치도 군산시 나운동 123				
214	군	나	248 -1	대	599	599	군산시					
215	군	나	248 -4	전	6,606	74	김*왕 김*태	전북특별자치도 나운동 216-1 전북특별자치도 나운동 216-1				지분1/2 지분1/2

216	군 나 신 운 동	248-21	전	227	227	김*왕 김*태	전북특별자치도 나운동 216-1 전북특별자치도 나운동 216-1				지분1/2 지분1/2
217	군 나 신 운 동	248-6	도	466	466	군산시					
218	군 나 신 운 동	248-22	도	1,497	1,497	군산시					
219	군 나 신 운 동	248-8	읍	8	8	군산시					
220	군 나 신 운 동	248-9	대	381	381	이*숙	전북특별자치도 군산시 산북동 3542, 산북주공아파트 103동 202호	농협은행 군산시지점	전북특별자치도 김제시 도작로 36	근저당	
221	군 나 신 운 동	248-10	대	360	360	군산시					
222	군 나 신 운 동	248-11	대	403	403	김*태	전북특별자치도 군산시 내항1길 10-18	군산원예농협협동조합	전북특별자치도 군산시 하포로 29	근저당	
223	군 나 신 운 동	248-12	대	400	400	김*태	전북특별자치도 군산시 내항1길 10-18	군산원예농협협동조합	전북특별자치도 군산시 하포로 29	근저당	
224	군 나 신 운 동	248-13	대	403	403	김*갑	전북특별자치도 군산시 용둔길 12, 1003동 404호	주식회사 전북은행	전북특별자치도 군산시 백제대로 566	근저당	
225	군 나 신 운 동	248-14	대	399	399	송*진	전북특별자치도 군산시 마룡로 63, 106동 1202호	중소기업은행	서울특별시 중구 을지로 79	근저당	
226	군 나 신 운 동	248-15	대	479	479	최*옥	전북특별자치도 군산시 나운로 39, 207동 1302호	주식회사 우리은행	서울특별시 중구 소공로 51	근저당	
227	군 나 신 운 동	248-16	대	466	466	전*미	인천광역시 미추홀로 인하로298번길 33, 102동 704호	농협은행주식회사	서울특별시 중구 통일로 120	근저당	
228	군 나 신 운 동	248-17	대	473	473	노*영	전북특별자치도 군산시 공향로 622	군산원예농협협동조합	전북특별자치도 군산시 하포로 29	근저당	
229	군 나 신 운 동	248-20	전	4,615	4,615	군산시					
230	군 나 신 운 동	256-2	유	20	20	군산시					
231	군 나 신 운 동	256-3	유	60	60	군산시					

연번	토 지 소 재			지적면적 (㎡)	편입면적 (㎡)	토 지 소 유 자		소유권이외의권리자			비고
	시	동	지번			성명	주소	성명	주소	권리내용	
232	군 나	261	대	337	337	군산시					

- 96 -

							39, 1동 1111호				28/273
						현*희	전북특별자치도 군산시 부곡1길				지분
							39, 1동 1111호				28/273
246	군 나	1191	도	53	53	김*환	1191-30				
	신 윤	-42				주*회사	서울특별시 강남구 강남대로				
	동					국민행복기금(가	450				
						압류)					
247	군 나	1191	전	826	826	군산시					
	신 윤	-45									
	동										
248	군 나	1191	임	294	294	이*태	서울특별시 광진구 아치산로				
	신 윤	-46					262, 씨동 4201호				
	동										
249	군 나	1191	전	267	267	군산시					
	신 윤	-55									
	동										
250	군 나	1191	전	225	225	군산시					
	신 윤	-56									
	동										
251	군 나	1191	전	294	294	군산시					
	신 윤	-57									
	동										
252	군 나	1191	전	204	204	군산시					
	신 윤	-58									
	동										
253	군 나	119	대	106	106	군산시					
	신 윤	2									
	동										
254	군 나	119	묘	251	251	군산시					
	신 윤	3									
	동										
255	군 나	1195	유	76	76	한국농어촌공사	경기도 의왕시 포일동 487				
	신 윤	-89									
	동										
256	군 나	1195	전	21	21	이*수	전북특별자치도 군산시 신창동				
	신 윤	-90					487				
	동										
257	군 나	119	전	126	126	군산시					
	신 윤	5-7									
	동										
258	군 나	1195	전	153	153	군산시					
	신 윤	-16									
	동										
259	군 나	1195	전	649	649	군산시					
	신 윤	-17									
	동										
260	군 나	1195	도	516	516	군산시					
	신 윤	-92									
	동										
261	군 나	1195	도	136	136	군산시					
	신 윤	-20									
	동										
262	군 나	1195	대	15,	15,	김*원	서울특별시자치도 서초구				지분
	신 윤	-49		835	835	김*희	서초중앙로 188, 씨동 1607호				1/2
	동						서울특별시자치도 서초구				지분
							서초중앙로 188, 씨동 1607호				1/2

263	군	나	1195	전	321	321	군산시					
	신	운	-51									
	동											
264	군	나	1195	임	421	421	군산시					
	신	운	-52									
	동											
265	군	나	1195	임	601	601	김*원	서울특별시자치도 서초구				지분
	신	운	-53				김*희	서초중앙로 188, 씨동 1607호				1/2
	동							서울특별시자치도 서초구				지분
								서초중앙로 188, 씨동 1607호				1/2
266	군	나	1195	전	45	45	군산시					
	신	운	-54									
	동											
267	군	나	1195	전	102	102	군산시					
	신	운	-55									
	동											
268	군	나	1195	전	46	46	군산시					
	신	운	-56									
	동											
269	군	나	1195	임	4	4	군산시					
	신	운	-57									
	동											
270	군	나	1195	전	1,297	1,297	군산시					
	신	운	-67									
	동											
271	군	나	1195	전	328	328	군산시					
	신	운	-69									
	동											
272	군	나	1195	전	1,003	1,003	군산시					
	신	운	-70									
	동											
273	군	나	1195	전	594	594	군산시					
	신	운	-71									
	동											
274	군	나	1195	전	740	740	군산시					
	신	운	-72									
	동											
275	군	나	1195	도	1	1	군산시					
	신	운	-86									
	동											
276	군	나	1195	도	47	6	군산시					
	신	운	-87									
	동											
277	군	나	1195	도	241	241	한국농어촌공사	경기도 의왕시 포일동 487				
	신	운	-91									
	동											
278	군	나	1195	도	32	32	군산시					
	신	운	-93									
	동											
279	군	나	119	유	16,978	16,978	한국농어촌공사	경기도 의왕시 포일동 487				
	신	운	6									
	동											
280	군	나	119	도	92	92	군산시					
	신	운	6-1									
	동											

연번	토 지 소 재 지			지목	지적면적 (㎡)	필입면적 (㎡)	토 지 소 유 자		소유권이외의권리자			비고
	시	동	지번				성명	주소	성명	주소	권리내용	
281	군	나	119	도	22	22	군산시					
	신	운	6-2									
282	군	나	119	유	30,052	30,052	한국농어촌공사	경기도 의왕시 포일동 487				
	신	운	6-4									
283	군	나	119	유	391	391	한국농어촌공사	경기도 의왕시 포일동 487				
	신	운	6-5									
284	군	나	119	유	2,699	2,699	한국농어촌공사	경기도 의왕시 포일동 487				
	신	운	6-6									
285	군	나	119	유	1,604	1,604	한국농어촌공사	경기도 의왕시 포일동 487				
	신	운	6-7									
286	군	나	119	유	883	883	한국농어촌공사	경기도 의왕시 포일동 487				
	신	운	6-8									
287	군	나	119	유	2	2	군산시					
	신	운	6-9									
288	군	나	1196	유	53	53	군산시					
	신	운	-10									
289	군	나	1196	유	43	43	한국농어촌공사	경기도 의왕시 포일동 487				
	신	운	-11									
290	군	나	119	유	396	396	한국농어촌공사	경기도 의왕시 포일동 487				
	신	운	9									
291	군	나	119	유	14	14	군산시					
	신	운	9-1									
292	군	나	120	유	423	423	군산시					
	신	운	0									
293	군	나	120	전	132	132	군산시					
	신	운	1-2									
294	군	나	120	전	6	6	경*이씨상서공파 사산종중	전북특별자치도 군산시 나운동 1293				
	신	운	2-1									
295	군	나	120	전	46	46	경*이씨상사공파 사산종중	전북특별자치도 군산시 나운동 1293				
	신	운	2-2									
296	군	나	120	전	81	81	경*이씨상사공파 사산종중	전북특별자치도 군산시 나운동 1293				
	신	운	2-3									
297	군	나	120	전	90	90	경*이씨상서공파 사산종중	전북특별자치도 군산시 나운동 1293				
	신	운	2-4									
298	군	나	120	전	56	56	경*이씨상사공파	전북특별자치도 군산시 나운동				

	신	운	2-5				자산종중	1293				
299	군	나	1202	전	61	61	경*이씨상서공파	전북특별자치도 군산시 나운동				
	신	운	-10				자산종중	1293				
300	군	나	1202	전	15	15	경*이씨상사공파	전북특별자치도 군산시 나운동				
	신	운	-11				자산종중	1293				
301	군	나	1202	전	157	157	군산시					
	신	운	-12									
302	군	나	1202	전	89	89	군산시					
	신	운	-13									
303	군	나	1202	전	202	202	군산시					
	신	운	-14									
304	군	나	1202	전	50	50	군산시					
	신	운	-15									
305	군	나	1202	전	88	88	경*이씨상사공파	전북특별자치도 군산시 나운동				
	신	운	-16				자산종중	1293				
306	군	나	120	전	724	724	경*이씨상사공파	전북특별자치도 군산시 나운동				
	신	운	3-3				자산종중	1293				
307	군	나	120	유	2,335	2,335	한국농어촌공사	경기도 의왕시 포일동 487				
	신	운	3-4									
308	군	나	120	전	2,366	2,366	경*이씨상서공파	전북특별자치도 군산시 나운동				
	신	운	3-5				자산종중	1293				
309	군	나	120	전	824	824	경*이씨상서공파	전북특별자치도 군산시 나운동				
	신	운	3-6				자산종중	1293				
310	군	나	120	전	2,720	2,720	경*이씨상서공파	전북특별자치도 군산시 나운동				
	신	운	3-7				자산종중	1293				
311	군	나	120	전	1,413	1,413	경*이씨상서공파	전북특별자치도 군산시 나운동				
	신	운	3-8				자산종중	1293				
312	군	나	120	전	1,444	1,444	경*이씨상서공파	전북특별자치도 군산시 나운동				
	신	운	3-9				자산종중	1293				
313	군	나	1203	전	1,774	1,774	경*이씨상서공파	전북특별자치도 군산시 나운동				
	신	운	-10				자산종중	1293				
314	군	나	1203	전	1,478	1,478	경*이씨상서공파	전북특별자치도 군산시 나운동				
	신	운	-11				자산종중	1293				
315	군	나	1203	전	3,818	3,818	경*이씨상서공파	전북특별자치도 군산시 나운동				
	신	운	-12				자산종중	1293				
316	군	나	1203	임	9,165	9,165	경*이씨상서공파	전북특별자치도 군산시 나운동				
	신	운	-13				자산종중	1293				

317	군 나 신 운 동	1203 -14	전	53	53	경*이씨상서공파 사산종중	전북특별자치도 군산시 나운동 1293				
318	군 나 신 운 동	1203 -15	전	816	816	경*이씨상서공파 사산종중	전북특별자치도 군산시 나운동 1293				
319	군 나 신 운 동	1203 -17	전	126	126	경*이씨상서공파 사산종중	전북특별자치도 군산시 나운동 1293				
320	군 나 신 운 동	1203 -18	전	35	35	경*이씨상서공파 사산종중	전북특별자치도 군산시 나운동 1293				
321	군 나 신 운 동	1203 -19	유	1,195	1,195	한국농어촌공사	경기도 의왕시 포일동 487				
322	군 나 신 운 동	1203 -20	유	47	47	한국농어촌공사	경기도 의왕시 포일동 487				
323	군 나 신 운 동	1203 -21	전	179	179	경*이씨상서공파 사산종중	전북특별자치도 군산시 나운동 1293				
324	군 나 신 운 동	1203 -22	전	212	212	경*이씨상서공파 사산종중	전북특별자치도 군산시 나운동 1293				
325	군 나 신 운 동	1203 -23	전	43	43	군산시					
326	군 나 신 운 동	1203 -24	전	110	110	경*이씨상서공파 사산종중	전북특별자치도 군산시 나운동 1293				
327	군 나 신 운 동	1203 -25	전	101	101	경*이씨상서공파 사산종중	전북특별자치도 군산시 나운동 1293				
328	군 나 신 운 동	1203 -26	전	111	111	경*이씨상서공파 사산종중	전북특별자치도 군산시 나운동 1293				
329	군 나 신 운 동	1203 -27	전	15	15	경*이씨상서공파 사산종중	전북특별자치도 군산시 나운동 1293				
330	군 나 신 운 동	1203 -28	전	94	94	군산시					
331	군 나 신 운 동	1203 -29	전	73	73	군산시					
332	군 나 신 운 동	1203 -30	전	223	223	군산시					
333	군 나 신 운 동	1203 -31	전	228	228	군산시					
334	군 나 신 운 동	1203 -32	전	483	483	군산시					
335	군 나	1203	임	141	141	군산시					

	신	운	-33										
336	군	나	1203	전	67	67	군산시						
	신	운	-34										
337	군	나	1203	전	95	95	경*이씨상사공파	전북특별자치도 군산시 나운동					
	신	운	-35				사산중중	1293					
338	군	나	1203	전	126	126	군산시	전북특별자치도 군산시 나운동					
	신	운	-36					1293					
339	군	나	1203	전	151	151	군산시						
	신	운	-37										
340	군	나	1203	전	271	271	경*이씨상서공파	전북특별자치도 군산시 나운동					
	신	운	-38				사산중중	1293					
341	군	나	120	전	3,012	3,012	군산시	전북특별자치도 군산시 나운동					
	신	운	7-1					1293					

연번	토 지 소 재			지	지	지	토 지 소 유 자		소유권이외의권리자			비고
	시	동	지번	지	면	면	성명	주소	성명	주소	권리	
				지	적 (㎡)	적 (㎡)					내용	
342	군	나	120	대	559	559	군산시					
	신	운	7-3									
343	군	나	120	전	1,498	1,498	박*일	전북특별자치도 군산시 성산면				
	신	운	7-4					여방리 1293				
344	군	나	120	전	2,757	2,757	군산시					
	신	운	7-5									
345	군	나	120	전	200	200	김*원	서울특별시 영등포구				지분
	신	운	7-6					여의도동21-1, 서울아파트2동				1/2
		동					김*희	서울특별시 영등포구				지분
								여의도동21-1, 서울아파트2동				1/2
								206호				
346	군	나	120	전	145	145	군산시					
	신	운	7-7									
347	군	나	120	전	78	78	군산시					
	신	운	7-8									
348	군	나	120	유	1,759	1,759	배*호	전북특별자치도 군산시 경장동				
	신	운	8-1					378				
349	군	나	121	유	36,456	36,456	한국농어촌	전라남도 나주시 그린로 20				
	신	운	4				공사					
350	군	나	121	유	37,338	37,338	한국농어촌	경기도 의왕시 포일동 487				
	신	운	5				공사					
351	군	나	121	유	6,216	6,216	한국농어촌	경기도 의왕시 포일동 487				

	신	운	5-1				공사						
352	군	나	121	유	278	278	한국농어촌 공사	경기도 의왕시 포일동 487					
	신	운	5-3										
353	군	나	121	대	1,355	1,355	주*회사은파 유원지	전북특별자치도 군산시 미룡동 213					
	신	운	5-6										
354	군	나	121	도	352	352	군산시						
	신	운	5-9										
355	군	나	1215	접	562	562	강*순	전북특별자치도 군산시 신창동 23-3					
	신	운	-10										
356	군	나	1215	도	1,593	1,593	군산시						
	신	운	-11										
357	군	나	1215	접	108	108	군산시						
	신	운	-12										
358	군	나	1215	대	651	651	군산시						
	신	운	-13										
359	군	나	1215	접	75	75	군산시						
	신	운	-16										
360	군	나	1215	임	505	505	강*순	전북특별자치도 군산시 신창동 23-3					
	신	운	-17										
361	군	나	1215	임	196	196	군산시						
	신	운	-18										
362	군	나	122	유	889	889	한국농어촌 공사	경기도 의왕시 포일동 487					
	신	운	2-1										
363	군	나	122	전	320	320	주*회사무궁 화신탁	서울특별시 강남구 테헤란로 124, 22층					
	신	운	2-4										
364	군	나	122	접	76	76	이*우	1120-15					
	신	운	2-5										
365	군	나	122	접	179	179	군산시						
	신	운	2-6										
366	군	나	122	접	81	81	군산시						
	신	운	2-7										
367	군	나	122	전	109	109	군산시						
	신	운	2-8										
368	군	나	122	전	112	112	군산시						
	신	운	2-9										
369	군	나	1222	전	89	89	군산시						
	신	운	-10										

370	군 신	나 운 동 -11	1222	전	99	99	군산시						
371	군 신	나 운 동 -12	1222	전	83	83	군산시						
372	군 신	나 운 동 -13	1222	전	291	291	군산시						
373	군 신	나 운 동 -14	1222	전	879	879	군산시						
374	군 신	나 운 동 -15	1222	전	390	390	군산시						
375	군 신	나 운 동 -16	1222	전	235	235	군산시						
376	군 신	나 운 동 -17	1222	전	116	116	군산시						
377	군 신	나 운 동 -18	1222	접	292	292	군산시						
378	군 신	나 운 동 -19	1222	접	266	266	군산시						
379	군 신	나 운 동 -20	1222	전	30	30	군산시						
380	군 신	나 운 동 -21	1222	전	40	40	군산시						
381	군 신	나 운 동 -22	1222	전	129	129	군산시						
382	군 신	나 운 동 -23	1222	전	132	132	군산시						
383	군 신	나 운 동 -24	1222	전	145	145	군산시						
384	군 신	나 운 동 -25	1222	전	83	83	군산시						
385	군 신	나 운 동 -26	1222	전	208	208	군산시						
386	군 신	나 운 동 -27	1222	전	93	93	군산시						
387	군 신	나 운 동 -28	1222	전	33	33	군산시						
388	군	나	1222	전	86	86	군산시						

	신원동	-29									
389	군나신원동	1222-30	전	99	99	군산시					
390	군나신원동	1222-31	전	116	116	군산시					
391	군나신원동	1222-32	도	404	404	군산시					
392	군나신원동	1222-33	잡	826	826	군산시					
393	군나신원동	1222-34	잡	388	388	군산시					
394	군나신원동	1222-35	잡	212	212	군산시					
395	군나신원동	1222-36	잡	1,626	1,626	군산시					
396	군나신원동	1222-37	도	57	57	군산시					
397	군나신원동	1222-38	도	112	112	군산시					
398	군나신원동	1222-39	도	52	52	군산시					
399	군나신원동	1222-40	도	21	21	군산시					
400	군나신원동	1222-41	전	287	287	군산시					
401	군나신원동	1222-42	전	81	81	군산시					

연번	토 지 소 재				토 지 소 유 자			소유권이외의권리자			비고	
	지	시	동	지번				성명	주소	성명		주소
402	군	신	운	1222-43	집	242	242	군산시				
403	군	신	운	1223	유	2,740	2,740	한국농어촌공사	경기도 의왕시 포일동 487			
404	군	신	운	1223-1	전	149	149	한국농어촌공사	전라남도 나주시 그린로 20			
405	군	신	운	122	전	159	159	국(기획재정부)				

- 106 -

424	군	동	123	전	402	402	이*남	전북특별자치도 군산시 나운동 100-11,207동 1004호				
	신	운	4-8									
425	군	동	1234	접	288	288	군산시					
	신	운	-20									
426	군	동	1234	전	373	54	군산시					
	신	운	-30									
427	군	동	1234	대	14,474	14,474	주*회사생보부동 산신탁	서울특별시 강남구 테헤란로 124, 22층				
	신	운	-31									
428	군	동	1234	임	404	404	주*회사생보부동 산신탁	서울특별시 강남구 테헤란로 124, 22층				
	신	운	-35									
429	군	동	1234	대	2,366	2,366	주*회사생보부동 산신탁	서울특별시 강남구 테헤란로 124, 22층				
	신	운	-36									
430	군	동	1234	대	118	118	주*회사생보부동 산신탁	서울특별시 강남구 테헤란로 124, 22층				
	신	운	-37									
431	군	동	1234	대	179	179	주*회사생보부동 산신탁	서울특별시 강남구 테헤란로 124, 22층				
	신	운	-38									
432	군	동	1234	대	84	84	주*회사생보부동 산신탁	서울특별시 강남구 테헤란로 124, 22층				
	신	운	-39									
433	군	동	1234	임	16,348	16,348	주*회사생보부동 산신탁	서울특별시 강남구 테헤란로 124, 22층				
	신	운	-40									
434	군	동	1234	임	868	868	주*회사생보부동 산신탁	서울특별시 강남구 테헤란로 124, 22층				
	신	운	-41									
435	군	동	124	전	257	257	정*원	전북특별자치도 익산시 무왕로 20길 2, 102동 808호				
	신	운	8									
436	군	동	149	도	203	203	국(농수산부)					
	신	운	4									
437	군	동	149	도	1,055	1,055	국(농수산부)					
	신	운	4-8									
438	군	동	149	도	1,060	1,060	한국농어촌공사	경기도 의왕시 포일동 487				
	신	운	4-3									
439	군	동	149	도	135	135	국(농수산부)					
	신	운	4-4									
440	군	동	149	도	83	83	국(농수산부)					
	신	운	4-5									
441	군	동	149	도	98	98	국(농수산부)					
	신	운	5-9									
442	군	동	1495	도	28	28	국(농수산부)					
	신	운										

- 108 -

461	군	나	산21도	3,685	3,685	군산시					
	신	운	4-1								
462	군	나	산21도	806	806	군산시					
	신	운	4-1								
	동										

연번	토 지 소 재			지적면적 (㎡)	편입면적 (㎡)	토 지 소 유 자		소유권이외의권리자			비고
	시	동	지번			성명	주소	성명	주소	권리 내용	
463	군	나	산215	임	609	609	전*이씨회안대군 파금강중중	전북특별자치도 전주시 덕진구 인후동1가 500-1, 3동 1208호			
464	군	나	산216-2	도	298	298	군산시				
465	군	나	산216-3	도	361	361	국(기획재정부)				
466	군	나	산216-4	임	73	73	국(기획재정부)				
467	군	나	산216-5	임	136	136	국(기획재정부)				
468	군	나	산216-7	임	1,207	1,207	군산시				
469	군	나	산216-8	임	1	1	군산시				
470	군	나	산216-9	임	886	886	군산시				
471	군	나	산217	도	99	99	군산시				
472	군	나	산220-3	임	3,074	3,074	경*이씨상서공파 사산중중	전북특별자치도 군산시 나운동 1293			
473	군	나	산220-4	유	99	99	한국농어촌공사	경기도 의왕시 포일동 487			
474	군	나	산221	임	2,380	2,380	주*회사토지이아 기	경상북도 칠곡군 왜관읍 석전로 77, 101동 203호			지분 1/3
							주*회사윤벗	부산광역시 동래부 충렬사로 39, 상가동1층 102호			지분 1/3
							주*회사행복리츠	인천광역시 중구 은하수로 380			지분 1/3
							최*진	서울특별시 강남구 도곡로 43길 21, 103동 202호			지분 1/3
475	군	나	산222-1	임	3,570	3,570	최*진	전북특별자치도 진안군 정천면 상초윗길 10			지분 1/3
							최*숙	부산광역시 해운대구 마린시티2로 33, 102동 4306호			지분 1/3

476	군 신	나 운 동	산22 2-2	임	17	17	임*복	전북특별자치도 익산시 함열면 와리 544				
477	군 신	나 운 동	산22 2-4	임	1,785	1,785	오*훈	전북특별자치도 군산시 오룡안1길 10-3				
478	군 신	나 운 동	산2 23-1	임	4,2 27	4,2 27	최*진	서울특별시 강남구 도곡로 43길 21, 103동 202호				지분 1/3
							최*진	전북특별자치도 진안군 정천면 상초윗길 10				지분 1/3
							최*숙	부산광역시 해운대구 마린시티2로 33, 102동 4306호				지분 1/3
479	군 신	나 운 동	산2 23-5	임	430	430	최*진	서울특별시 강남구 도곡로 43길 21, 103동 202호				지분 1/3
							최*진	전북특별자치도 진안군 정천면 상초윗길 10				지분 1/3
							최*숙	부산광역시 해운대구 마린시티2로 33, 102동 4306호				지분 1/3
480	군 신	나 운 동	산22 3-6	임	75	75	군산시					
481	군 신	나 운 동	산22 3-8	임	33	33	군산시					
482	군 신	나 운 동	산22 3-9	임	1,187	1,187	군산시					
483	군 신	나 운 동	산22 3-10	임	365	365	군산시					
484	군 신	나 운 동	산22 4-4	임	93	93	군산시					
485	군 신	나 운 동	산22 4-11	임	3,648	3,648	군산시					
486	군 신	나 운 동	산22 4-12	임	2	2	군산시					
487	군 신	나 운 동	산22 7-5	묘	492	492	군산시					
488	군 신	나 운 동	산22 7-7	묘	634	634	군산시					
489	군 신	나 운 동	산22 8-1	유	849	849	한국농어촌공사	경기도 의왕시 포일동 487				
490	군 신	나 운 동	산2 28-2	임	6,0 50	6,0 50	최*진	서울특별시 강남구 도곡로 43길 21, 103동 202호				지분 1/3
							최*진	전북특별자치도 진안군 정천면 상초윗길 10				지분 1/3
							최*숙	부산광역시 해운대구 마린시티2로 33, 102동 4306호				지분 1/3
491	군 신	나 운	산22 8-3	유	639	639	한국농어촌공사	경기도 의왕시 포일동 487				

492	군 신	동 나 운 동	산2 29	임	1,190	1,190	최*관	전북특별자치도 군산시 선양동 223				
493	군 신	동 나 운 동	산23 0-1	임	1,041	1,041	박*면	서울특별시 강남구 반포동 1302, 81동 503호				
494	군 신	동 나 운 동	산23 0-2	유	1,890	1,890	한국농어촌공사	경기도 의왕시 포일동 487				
495	군 신	동 나 운 동	산23 0-3	임	756	756	군산시					
496	군 신	동 나 운 동	산23 0-4	임	348	348	군산시					
497	군 신	동 나 운 동	산23 0-5	유	391	391	한국농어촌공사	경기도 의왕시 포일동 487				
498	군 신	동 나 운 동	산23 0-6	임	632	632	군산시					
499	군 신	동 나 운 동	산2 31	임	694	694	양*식	전북특별자치도 군산시 서수면 마룡리 447				
500	군 신	동 나 운 동	산23 2-1	임	298	298	서*원	전북특별자치도 군산시 옥구읍 옥정리 388				
501	군 신	동 나 운 동	산23 2-2	유	827	827	한국농어촌공사	경기도 의왕시 포일동 487				
502	군 신	동 나 운 동	산23 2-4	유	165	165	한국농어촌공사	경기도 의왕시 포일동 487				
503	군 신	동 나 운 동	산23 3-1	임	893	893	박*철	전북특별자치도 군산시 미장남로 100, 101동 2102호				
504	군 신	동 나 운 동	산23 3-2	유	298	298	한국농어촌공사	경기도 의왕시 포일동 487				
505	군 신	동 나 운 동	산2 35-1	임	1,810	1,810	김*우	인천광역시 연구수 아카데미로 442, 303동 2604호				
							김*일	서울특별시 용산구 백범로90길, 513호				
506	군 신	동 나 운 동	산23 5-3	임	2,182	2,182	군산시					
507	군 신	동 나 운 동	산23 5-4	임	173	173	군산시					
508	군 신	동 나 운 동	산2 36	임	976	976	고*곤	전북특별자치도 군산시 나운동 1150				
509	군 신	동 나 운	산23 6-1	임	318	318	고*성	서울특별시 강남구 신사동 608-5, 201호				

510	군	나	산23	임	542	542	문*준	전북특별자치도 군산시 서수면 서수리 772-5				
511	군	나	산23	임	667	667	김*수	전북특별자치도 군산시 명산동 141				
512	군	나	산23	임	417	417	군산시					

연번		토 지 소 재				토 지 소 유 자		소규권이외의권리자			비고
		지	지	지	지	성명	주소	성명	주소	권리 내용	
513	군	나	산23	임	457	457	고*우		서울특별시 강남구 압구정로32길 27, 201호		
514	군	나	산23	임	118	118	군산시				
515	군	나	산23	임	75	75	군산시				
516	군	나	산2	임	4,121	4,121	여*송씨정가공파 세진종친회	전북특별자치도 군산시 옥구읍 상평로 322			
517	군	나	산23	임	993	993	군산시				
518	군	나	산23	임	241	241	군산시				
519	군	나	산2	임	5,355	5,355	군산시				
520	군	나	산23	임	6,942	6,942	군산시				
521	군	나	산23	임	4,959	4,959	군산시				
522	군	나	산24	임	2,281	2,281	군산시				
523	군	나	산24	임	3,372	3,372	군산시				
524	군	나	산2	임	9,223	9,223	군산시				
525	군	나	산2	임	3,967	3,967	군산시				
526	군	나	산24	임	397	397	국(기획재정부)				

527	군 신	나 운 동	산24 3-3	임	198	198	국(기획재정부)						
528	군 신	나 운 동	산24 8-1	임	10,157	10,157	제*고씨문충공파 몽희종중	전북특별자치도 군산시 나운동 234					
529	군 신	나 운 동	산24 8-2	유	298	298	한국농어촌공사	경기도 의왕시 포일동 487					
530	군 신	나 운 동	산24 8-3	유	1,388	1,388	한국농어촌공사	경기도 의왕시 포일동 487					
531	군 신	나 운 동	산24 8-6	도	400	400	군산시						
532	군 신	나 운 동	산24 8-7	도	451	451	군산시						
533	군 신	나 운 동	산2 49	임	2,641	2,641	고*곤	전북특자치도 군산시 경장동 483-31					
534	군 신	나 운 동	산24 9-3	도	1,592	1,592	국(건설교통부)						
535	군 신	나 운 동	산24 9-4	도	42	42	국(건설교통부)						
536	군 신	나 운 동	산24 9-2	도	1,379	1,379	군산시						
537	군 신	나 운 동	산25 0-1	임	450	450	김*옥	전북특별자치도 군산시 동지곡길 53, 103동 1001호					
538	군 신	나 운 동	산25 0-2	임	992	992	풍*조씨신관리동 문사산종중	전북특별자치도 군산시 옥구군 미성읍 신관리 415					
539	군 신	나 운 동	산2 51	임	72	72	고*엽						
540	군 신	나 운 동	산25 2-6	임	11	11	조*일						
541	군 신	나 운 동	산25 2-7	임	5	5	조*일						
542	군 신	나 운 동	산25 2-3	도	99	99	군산시						
543	군 신	나 운 동	산25 2-5	도	854	854	군산시						
544	군 신	나 운 동	산26 5-5	임	259	259	이*규	나운동 761-20					
545	군 신	나 운 동	산26	임	115	115	제*고씨문충공파	전북특별자치도 군산시 나운동					

	신	운	6-5				봉희종중	234					
546	군	나	산26	도	1,119	1,119	군산시						
	신	운	6-4										
547	군	나	산27	임	123	123	경*이씨상서공파 사산당내종중	전북특별자치도 군산시 나운동 1293					
	신	운	0-2										
548	군	나	산27	도	940	940	군산시						
	신	운	0-1										
549	군	나	산28	임	554	554	대*달성서씨승사 랑공파군옥종친 회						
	신	운	2-4										
550	군	나	산28	도	1,377	1,377	군산시						
	신	운	2-5										
551	군	나	산32	임	5,221	5,221	이*태	서울특별시 광진구 아치산로 262, 씨동 4201호					
	신	운	5-2										
552	군	나	산32	임	68	68	이*태	서울특별시 광진구 아치산로 262, 씨동 4201호					
	신	운	5-4										
553	군	나	산32	임	458	458	오*보	전북특별자치도 군산시 중앙로1가 74-2					
	신	운	5-12										
554	군	나	산32	임	3,1 74	3,1 74	강*숙	서울특별시 강남구 압구정로 298번지 현대아파트 101동 104호					지분 1/13
							김*수	부산광역시 연제구 연수로82번길 11					지분 6/13
							임*숙	전북특별자치도 고창군 고창읍 동리로 56					지분 6/26
							송*선	전북특별자치도 군창군 고창읍 교촌5길 30					지분 6/26
555	군	나	산32	임	793	793	강*숙	서울특별시 강남구 압구정로 298번지 현대아파트 101동 104호					지분 1/13
							김*수	부산광역시 연제구 연수로82번길 11					지분 6/13
							임*숙	전북특별자치도 고창군 고창읍 동리로 56					지분 6/26
							송*선	전북특별자치도 군창군 고창읍 교촌5길 30					지분 6/26
556	군	나	산32	임	4,959	4,959	전*찬	울산광역시 남구 돌질로261번길 32, 105동 801호					
	신	운	8-1										
557	군	나	산32	임	5,157	5,157	군산시						
	신	운	9-1										
558	군	나	산3	임	595	595	한국농어촌공사	경기도 의왕시 포일동 487					
	신	운	34										
559	군	나	산33	유	595	595	한국농어촌공사	경기도 의왕시 포일동 487					
	신	운	5-1										
	신	운											

560	군	나	산33	임	32,727	2,619	제*고씨문충공파 나운소종중	전북특별자치도 군산시 나운동 690				
561	군	나	산33	유	3,174	3,174	한국농어촌공사	경기도 의왕시 포일동 487				
562	군	나	산33	유	893	893	한국농어촌공사	경기도 의왕시 포일동 487				
563	군	나	산33	도	588	431	국(건설교통부)					
564	군	나	산36	임	173	86	국(산림청)					
565	군	나	산3	임	99	99	고*숙	경기도 의왕시 안양판교로 98				
566	군	나	산3	임	5,5	5,5	군*시					지분 3421/68
	신	운	66	58	58		김*정	경기도 용인시 기흥구 용구대로2394번길 28, 104동 104호				43 지분 1711/68 43

연번	토 지 소 재				토 지 소 유 자		소유권이외의권리자			비고
	지	지	지	지			성명	주소	권리	
	시	동	지번	지	지적면적 (㎡)	편입면적 (㎡)	성명	주소	내용	
				목			김*성	전북특별자치도 군산시 미장남로 10, 108동 1804호		지분 1710/68 43
567	군	나	산36	임	661	661	군산시			
	신	운	6-1							
568	군	나	산36	임	694	694	정*선	전북특별자치도 군산시 미룡동 900-1, 317동 302호		
	신	운	6-6							
569	군	나	산36	도	539	35	전라북도			
	신	운	6-8							
570	군	나	산36	도	56	56	군산시			
	신	운	6-9							
571	군	나	산36	임	774	273	군산시			
	신	운	6-15							
572	군	나	산36	임	411	364	군산시			
	신	운	6-16							
573	군	나	산36	임	280	280	군산시			
	신	운	6-17							
574	군	나	산36	임	521	521	군산시			
	신	운	6-18							

575	군 신	나 운 동	산36 6-19	임	12,001	12,001	군산시						
576	군 신	나 운 동	산36 6-22	임	1,208	1,208	군산시						
577	군 신	나 운 동	산36 6-21	임	231	231	군산시						
578	군 신	나 운 동	산36 7-4	도	226	226	군산시						
579	군 신	나 운 동	산36 7-5	도	2,449	2,449	군산시						
580	군 신	나 운 동	산36 8-1	임	265	265	김*숙	전북특별자치도 군산시 부곡1길 39, 1동 1111호					지분 3/9
							이*빈	전북특별자치도 군산시 동지곡길 53, 103동 1001호					지분 2/9
							이*빈	서울특별시 은평구 가좌로12길 12, 101동 1008호					지분 2/9
							이*진	전북특별자치도 군산시 부곡1길 39, 1동 1111호					지분 2/9
581	군 신	나 운 동	산36 8-3	유	3,948	3,948	한국농어촌공사	경기도 의왕시 포일동 487					
582	군 신	나 운 동	산36 8-4	도	793	793	군산시						
583	군 신	나 운 동	산36 8-6	도	231	231	군산시						
584	군 신	나 운 동	산3 69	임	20	20	이*영						
585	군 신	나 운 동	산36 9-1	도	79	79	이*영						
586	군 신	나 운 동	산37 0-4	도	171	171	군산시						
587	군 신	나 운 동	산37 0-5	도	583	583	군산시						
588	군 신	나 운 동	산37 0-6	임	24	24	한국농어촌공사	경기도 의왕시 포일동 487					
589	군 신	나 운 동	산3 71	임	992	992	김*재	마룡리 425					
590	군 신	나 운 동	산3 72	임	4,959	4,959	석*공파김해김씨 종중	옥구군 미성읍 산북리 839					
591	군 신	나 운	산37 3-3	임	223	223	한국농어촌공사	경기도 의왕시 포일동 487					

592	군	나	산37	임	18,897	18,897	군산시					
	신	운	3-5									
593	군	나	산37	도	269	269	군산시					
	신	운	3-6									
594	군	나	산37	도	670	670	군산시					
	신	운	3-7									
595	군	나	산37	도	21	21	군산시					
	신	운	3-8									
596	군	나	산37	도	162	162	군산시					
	신	운	3-9									
597	군	나	산37	유	2,969	2,969	한국농어촌공사	경기도 의왕시 포일동 487				
	신	운	4-3									
598	군	나	산37	임	13,358	13,358	나*군	전북특별자치도 군산시 장미동 33-3				
	신	운	4-5									
599	군	나	산37	유	420	420	한국농어촌공사	경기도 의왕시 포일동 487				
	신	운	4-8									
600	군	나	산37	도	105	105	군산시					
	신	운	4-10									
601	군	나	산37	임	457	457	나*군	전북특별자치도 군산시 장미동 33-3				
	신	운	4-12									
602	군	나	산37	도	358	358	군산시					
	신	운	4-13									
603	군	나	산37	도	76	76	군산시					
	신	운	4-14									
604	군	미	1	전	1,478	1,478	이*한	구암동 65 현대아파트 101동 1203호				
	신	통										
605	군	미	1-1	전	401	401	김*준	나운동 812-6				
	신	통										
606	군	미	1-2	전	1,457	1,457	국(재무부)					
	신	통										
607	군	미	1-3	전	459	459	군산시					
	신	통										
608	군	미	1-4	전	715	715	국(재무부)					
	신	통										
609	군	미	1-6	전	92	92	군산시					
	신	통										
							김*준	서울특별시 송파구				지분

610	군 신	미 룡 동	2-1	전	486	486		올림필로 435, 110동 1702호				1/2
							김*련	서울특별시 송파구 올림필로 435, 110동 1702호				지분 1/2
611	군 신	미 룡 동	2-2	유	136	136	한국농어촌공사	경기도 의왕시 포일동 487				
612	군 신	미 룡 동	3	답	893	893	김*준	서울특별시 송파구 올림필로 435, 110동 1702호				지분 1/2
							김*련	서울특별시 송파구 올림필로 435, 110동 1702호				지분 1/2
613	군 신	미 룡 동	3-1	전	461	461	군산시					
614	군 신	미 룡 동	3-4	전	329	329	군산시					
615	군 신	미 룡 동	4	유	27,066	27,066	한국농어촌공사	경기도 의왕시 포일동 487				
616	군 신	미 룡 동	4-1	유	75	75	한국농어촌공사	경기도 의왕시 포일동 487				
617	군 신	미 룡 동	4-2	유	1,139	1,139	한국농어촌공사	경기도 의왕시 포일동 487				
618	군 신	미 룡 동	4-3	유	1,391	1,391	한국농어촌공사	경기도 의왕시 포일동 487				
619	군 신	미 룡 동	4-4	유	114	114	한국농어촌공사	경기도 의왕시 포일동 487				
620	군 신	미 룡 동	6	전	1,603	1,603	김*준	서울특별시 송파구 올림필로 435, 110동 1702호				지분 1/2
							김*련	서울특별시 송파구 올림필로 435, 110동 1702호				지분 1/2

연번		토 지 소 재		지적면 적 (㎡)	편입면 적 (㎡)	토 지 소 유 자		소유권이외의권리자			비고
		지	지번			성명	주소	성명	주소	권리 내용	
621	군 신	미 룡 동	6-1	전	2,331	2,331	국(기획재정부)				
622	군 신	미 룡 동	6-3	전	281	281	김*준	서울특별시 송파구 올림필로 435, 110동 1702호			지분 1/2
							김*련	서울특별시 송파구 올림필로 435, 110동 1702호			지분 1/2
623	군 신	미 룡 동	6-4	답	466	466	김*준	서울특별시 송파구 올림필로 435, 110동 1702호			지분 1/2
							김*련	서울특별시 송파구 올림필로			지분

624	군 신	미 룡 동	6-5	전	106	106	군산시	435, 110동 1702호				1/2
625	군 신	미 룡 동	6-6	답	387	387	김*성	전라남도 광양시 중동 1434 중마2주공아파트 106동 1106호				
626	군 신	미 룡 동	6-7	전	359	359	박*수	전북특별자치도 군산시 수송동 69-2, 105동 1505호				
627	군 신	미 룡 동	6-8	답	2,2 05	2,2 05	김*준	서울특별시 송파구 올림픽로 435, 110동 1702호				지분 1/2
							김*련	서울특별시 송파구 올림픽로 435, 110동 1702호				지분 1/2
628	군 신	미 룡 동	6-1 3	전	226	226	군산시					
629	군 신	미 룡 동	6-1 5	임	203	203	이*수	전북특별자치도 군산시 백토로 340-12				지분 165/555 4
							한*균	전북특별자치도 군산시 선양동 920				지분 5289/55 54
630	군 신	미 룡 동	6-1 6	임	433	433	이*수	서울특별시 영등포구 신길동 1167 공군아파트6동 102호				
631	군 신	미 룡 동	6-1 7	임	5,5 47	5,5 47	이*수	서울특별시 영등포구 신길동 1167 공군아파트6동 102호				지분 165/538 9
							한*균	전북특별자치도 군산시 선양동 920				지분 5389/53 89
632	군 신	미 룡 동	6-1 8	임	3,397	3,397	이*수	서울특별시 영등포구 신길동 1167 공군아파트6동 102호				
633	군 신	미 룡 동	8	유	670	670	한국농어촌공사	경기도 의왕시 포일동 487				
634	군 신	미 룡 동	8-1	유	456	456	한국농어촌공사	경기도 의왕시 포일동 487				
635	군 신	미 룡 동	8-2	유	709	709	한국농어촌공사	경기도 의왕시 포일동 487				
636	군 신	미 룡 동	9	유	526	526	한국농어촌공사	경기도 의왕시 포일동 487				
637	군 신	미 룡 동	9-1	유	231	231	한국농어촌공사	경기도 의왕시 포일동 487				
638	군 신	미 룡 동	11	유	642	642	한국농어촌공사	경기도 의왕시 포일동 487				
639	군 신	미 룡 동	11- 1	유	296	296	한국농어촌공사	경기도 의왕시 포일동 487				

640	군	미	11-	유	163	163	한국농어촌공사	경기도 의왕시 포일동 487				
	신	룡	2									
641	군	미	11-	유	17	17	한국농어촌공사	경기도 의왕시 포일동 487				
	신	룡	3									
642	군	미	13	유	25,425	25,425	한국농어촌공사	경기도 의왕시 포일동 487				
	신	룡										
643	군	미	13-	유	204	204	한국농어촌공사	경기도 의왕시 포일동 487				
	신	룡	1									
644	군	미	13-	유	420	420	한국농어촌공사	경기도 의왕시 포일동 487				
	신	룡	2									
645	군	미	13-	유	89	89	한국농어촌공사	경기도 의왕시 포일동 487				
	신	룡	3									
646	군	미	13-	유	57	57	한국농어촌공사	경기도 의왕시 포일동 487				
	신	룡	4									
647	군	미	13-	유	103	103	한국농어촌공사	경기도 의왕시 포일동 487				
	신	룡	5									
648	군	미	13-	유	23	23	한국농어촌공사	경기도 의왕시 포일동 487				
	신	룡	6									
649	군	미	22-	전	984	984	홍*진	경기도 성남시 분당구 돌마로				지분
							홍*선	908.102동 501호 인천광역시 부평구 영성동로18번길 19, 104동				1/4 지분
							홍*석	901호 경기도 용인기 기흥구 연동로				1/4 지분
							홍*원	219-14 대전광역시 유성구 유성대로783번길 49, 307호				1/4 지분
650	군	미	22-	전	26	26	군산시					
	신	룡	2									
651	군	미	22-	전	87	87	군산시					
	신	룡	3									
652	군	미	29-	대	312	312	한국농어촌공사	경기도 의왕시 포일동 487				
	신	룡	1									
653	군	미	29-	대	2	2	한국농어촌공사	경기도 의왕시 포일동 487				
	신	룡	3									
654	군	미	29-	대	10	10	한국농어촌공사	경기도 의왕시 포일동 487				
	신	룡	4									
655	군	미	31-	전	104	104	한국농어촌공사	경기도 의왕시 포일동 487				
	신	룡	1									
656	군	미	31-	유	688	688	한국농어촌공사	경기도 의왕시 포일동 487				

연번	토 지 소 재 지	지점명	편입명	토 지 소 유 자	소규권이외의권리자	비고
----	--------------	-----	-----	-----------	-----------	----

	시	동	지번	지 목	적 (㎡)	적 (㎡)	성명	주소	성명	주소	관리 내용	
674	군	미	36-8	유	302	302	한국농어촌공사	경기도 의왕시 포일동 487				
675	군	미	37-2	전	2,380	2,380	군산시					
676	군	미	37-5	전	2,456	2,456	군산시					
677	군	미	37-6	전	288	288	군산시					
678	군	미	37-7	전	6,251	6,251	김*면	전북특별자치도 군산시 중앙로2가 27-3				
679	군	미	37-8	전	579	579	군산시					
680	군	미	46-5	전	221	221	김*면	전북특별자치도 군산시 중앙로2가 27-3				
681	군	미	48	유	8,058	8,058	한국농어촌공사	경기도 의왕시 포일동 487				
682	군	미	48-2	유	2,132	2,132	한국농어촌공사	경기도 의왕시 포일동 487				
683	군	미	48-4	유	512	512	한국농어촌공사	경기도 의왕시 포일동 487				
684	군	미	48-6	유	638	638	한국농어촌공사	경기도 의왕시 포일동 487				
685	군	미	48-8	유	558	558	군산시					
686	군	미	49-1	대	2,078	2,078	주*회사은파유원 지	전북특별자치도 군산시 미룡동 213				
687	군	미	49-4	대	619	619	주*회사은파유원 지	전북특별자치도 군산시 미룡동 213				
688	군	미	49-5	대	976	976	강*희	전북특별자치도 군산시 동지곡길 53, 109동 902호				
689	군	미	49-7	대	914	914	주*회사은파유원 지	전북특별자치도 군산시 미룡동 213				
690	군	미	49-8	도	3,858	3,858	군산시					
691	군	미	49-10	집	17	17	군산시					

692	군 신	미 룡 동	49- 11	집	514	514	한국농어촌공사	경기도 의왕시 포일동 487				
693	군 신	미 룡 동	49- 15	집	244	244	군산시					
694	군 신	미 룡 동	49- 21	대	974	974	주*회사은파유원 지	전북특별자치도 군산시 미룡동 213				
695	군 신	미 룡 동	49- 32	집	610	610	군산시					
696	군 신	미 룡 동	49- 39	집	609	609	군산시					
697	군 신	미 룡 동	49- 41	임	911	911	한국농어촌공사	경기도 의왕시 포일동 487				
698	군 신	미 룡 동	49- 42	유	282	282	한국농어촌공사	경기도 의왕시 포일동 487				
699	군 신	미 룡 동	49- 43	임	85	85	한국농어촌공사	경기도 의왕시 포일동 487				
700	군 신	미 룡 동	49- 44	대	118	118	군산시					
701	군 신	미 룡 동	49- 46	집	403	403	군산시					
702	군 신	미 룡 동	49- 47	집	353	353	군산시					
703	군 신	미 룡 동	50	구	813	813	한국농어촌공사	경기도 의왕시 포일동 487				
704	군 신	미 룡 동	51	유	403	403	한국농어촌공사	경기도 의왕시 포일동 487				
705	군 신	미 룡 동	52	유	7,856	7,856	한국농어촌공사	경기도 의왕시 포일동 487				
706	군 신	미 룡 동	53- 11	대	422	422	한국농어촌공사	경기도 의왕시 포일동 487				
707	군 신	미 룡 동	53- 12	대	856	856	주*회사은파유원 지	전북특별자치도 군산시 미룡동 213				
708	군 신	미 룡 동	53- 13	대	846	846	마*복	서울특별시 강동구 상암로 77, 103동 1104호				지분 1/2
							최*이	전북특별자치도 군산시 회현면 전중길 46, 403호				지분 1/2
709	군 신	미 룡	53- 15	집	3,855	3,855	한국농어촌공사	경기도 의왕시 포일동 487				

710	군 신	동 미 룡	53- 18	집	90	90	군산시					
711	군 신	동 미 룡	53- 26	대	423	423	군산시					
712	군 신	동 미 룡	53- 27	집	449	449	한국농어촌공사	경기도 의왕시 포일동 487				
713	군 신	동 미 룡	55	유	3,990	3,990	한국농어촌공사	경기도 의왕시 포일동 487				
714	군 신	동 미 룡	56- 2	전	1,567	1,567	김*홍	미룡동 361				
715	군 신	동 미 룡	59	유	312,221	312,221	한국농어촌공사	전라남도 나주시 그린로 20				
716	군 신	동 미 룡	59- 1	전	301	301	군산시					
717	군 신	동 미 룡	59- 2	유	2,579	2,579	한국농어촌공사	경기도 의왕시 포일동 487				
718	군 신	동 미 룡	59- 3	유	407	407	한국농어촌공사	경기도 의왕시 포일동 487				
719	군 신	동 미 룡	59- 4	유	1,005	1,005	한국농어촌공사	경기도 의왕시 포일동 487				
720	군 신	동 미 룡	59- 6	유	20,494	16,696	한국농어촌공사	경기도 의왕시 포일동 487				
721	군 신	동 미 룡	59- 7	도	209	27	한국농어촌공사	경기도 의왕시 포일동 487				
722	군 신	동 미 룡	59- 32	도	389	51	군산시					
723	군 신	동 미 룡	59- 39	도	90	90	군산시					
724	군 신	동 미 룡	59- 41	도	299	299	군산시					
725	군 신	동 미 룡	59- 42	도	1,105	1,105	군산시					
726	군 신	동 미 룡	59- 43	대	500	500	이*희	전북특별자치도 군산시 개정면 신발산길 11				
727	군 신	동 미 룡	59- 45	도	8	8	주*회사 제일건설	전북특별자치도 익산시 익산대로 124				
728	군 신	동 미 룡	59- 45	유	946	58	군산시					

[illegible]

연번	토 지 소 재			지점면적 (㎡)	평입면적 (㎡)	토 지 소 유 자		소유권이외의권리자			비고	
	시	지	지번			성명	주소	성명	주소	관리 내용		
729	군	미 신 룡 동	59- 70	원	1,4 80	1,4 80	김*태	부산광역시 수영구 망미동 777, 2동 804호				지분 123/444 0
							신*란	전북특별자치도 군산시 미룡동 71, 108동 1704호				지분 315/444 0
							장*옥	서울특별시 종로구 비봉1길 42				지분 1324/44 40
							진*원	전북특별자치도 전주시 완산구 서원로 289, 106동 1203호				지분 360/444 0
							권*진	전북특별자치도 군산시 나운2길8, 304동 1702호				지분 160.5/4 440
							두*정	전북특별자치도 군산시 나운2길8, 304동 1702호				지분 160.5/4 440
						김*진	전라북도 군산시 용둔길 12, 102동 1504호				지분 278/444 0	
730	군	미 신 룡 동	59- 71	임	619	530	군산시					
731	군	미 신 룡 동	59- 79	원	847	847	이*로	전북특별자치도 군산시 하나운로 48, 202동 804호	중소기업은 행	서울특별시 중구 을지로 79	근 저 당	
732	군	미 신 룡 동	59- 80	원	545	545	신*란	전북특별자치도 군산시 미룡동 71, 108동 1704호	주식회사전 북은행	전북특별자치도 전주시 금암동 669-2	근 저 당	
733	군	미 신 룡 동	59- 81	대	693	693	최*희	전북특별자치도 군산시 수송동 33-1, 103동 1810호	농협은행주 식회사	서울특별시 중구 통일로 120	근 저 당	
							최*란	전북특별자치도 군산시 용둔길				지분

734	군미 신룡 동	59- 82	원	680	680	김*진	12, 101동 1504호 전북특별자치도 군산시 용동길				1/2 지분
							12, 101동 1504호				1/2
735	군미 신룡 동	59- 83	대	585	585	최*란	전북특별자치도 군산시 용동길				지분
						김*진	12, 101동 1504호 전북특별자치도 군산시 용동길				1/2 지분
							12, 101동 1504호				1/2
736	군미 신룡 동	59- 84	대	486	486	오*규	전북특별자치도 군산시 옥구읍 상평향교길 5				
737	군미 신룡 동	59- 85	원	436	436	오*규	전북특별자치도 군산시 옥구읍 상평향교길 5				
738	군미 신룡 동	59- 86	원	580	580	오*규	전북특별자치도 군산시 옥구읍 상평향교길 5				
739	군미 신룡 동	59- 88	원	427	427	김*란	전북특별자치도 군산시 옥구읍 수레기길 11				지분
						김*태	부산광역시 수영구 망미로30번길 23, 2동 804호				1/2 지분
											1/2
740	군미 신룡 동	59- 90	원	1,020	1,020	장*정	서울특별시 강남구 선릉로100길 42, 에이동 303호	주식회사전 북은행	전북특별자치도 전주시 남동 669-2	근 저 당	
						임*희	전북특별자치도 전주시 완산구 산청동1가 289-5, 205동 1106호	주식회사전 북은행	전북특별자치도 전주시 남동 669-2	근 저 당	지분 333/453
						김*희	전북특별자치도 군산시 백토로 242, 301동 704호	주식회사전 북은행	전북특별자치도 전주시 남동 669-2	근 저 당	지분 381/453
						권*진	전북특별자치도 군산시 나운2길8, 304동 1702호				지분 15/4536
741	군미 신룡 동	59- 91	원	1,512	1,512	두*정	전북특별자치도 군산시 나운2길8, 304동 1702호	군산원예농 협협동조합	전북특별자치도 군산시 하포로 29	근 저 당	지분 15/4536
						김*진	전라북도 군산시 용동길 12, 102동 1504호				지분 93/1512
						오*규	전북특별자치도 군산시 옥구읍 상평향교길 5				지분 10/1512
						최*란	전북특별자치도 군산시 용동길 12, 101동 1504호				지분 3.305/1
						김*진	전북특별자치도 군산시 용동길 12, 101동 1504호				지분 512 3.305/1
						장*욱	서울특별시 종로구 비봉1길 42				지분 512 1018/15
						신*현	전북특별자치도 군산시 옥서면 송충2길5-1				지분 12 136.69/
											1512
742	군미 신룡 동	59- 92	원	555	555	권*진	전북특별자치도 군산시 나운2길8, 304동 1702호				지분 1/2
						두*정	전북특별자치도 군산시 나운2길8, 304동 1702호	군산원예농 협협동조합	전북특별자치도 군산시 하포로 29	근 저 당	지분 1/2
743	군미 신룡 동	59- 93	대	564	564	임*희	전북특별자치도 전주시 완산구	주식회사전 북은행	전북특별자치도	근	

	신	93					산청동1가 289-5, 205동 1106호	북은행	전주시 덕진구 제대로 566	저	
744	군 신	미 룡 동 94	59- 대	620	620	이*수	대전광역시 유성구 죽동로 251, 307동 403호			당	
745	군 신	미 룡 동 95	59- 대	647	647	김*희	전북특별자치도 군산시 백토로 242, 301동 704호	주식회사전 북은행	전북특별자치도 전주시 덕진구 제대로 566	근 저 당	
746	군 신	미 룡 동 96	59- 원	598	598	김*진	전북특별자치도 군산시 용둔길 12, 102동 1504호	농협은행주 식회사	서울특별시 중구 통일로 120	근 저 당	
747	군 신	미 룡 동 97	59- 유	6,157	6,157	군산시					
748	군 신	미 룡 동 98	59- 유	35	35	한국농어촌공사	경기도 의왕시 포일동 487				
749	군 신	미 룡 동 154	59- 유	26	26	한국농어촌공사	경기도 의왕시 포일동 487				
750	군 신	미 룡 동 174	59- 원	241	241	군산시					
751	군 신	미 룡 동 -1	131 전	1,7 65	560	김*수	전북특별자치도 군산시 나운동 156-3, 106동 1012호				지분 1/2
						권*승	충청남도 태안군 원북면 산두리 1414-10				지분 1/2
752	군 신	미 룡 동 146	59- 유	6,846	6,846	한국농어촌공사	경기도 의왕시 포일동 487				
753	군 신	미 룡 동 -1	146 유	155	155	한국농어촌공사	경기도 의왕시 포일동 487				
754	군 신	미 룡 동 -2	146 유	163	163	한국농어촌공사	경기도 의왕시 포일동 487				
755	군 신	미 룡 동 -5	147 전	307	307	군산시					
756	군 신	미 룡 동 -6	147 유	764	764	한국농어촌공사	경기도 의왕시 포일동 487				
757	군 신	미 룡 동 -1	148 전	284	284	군산시					
758	군 신	미 룡 동 -1	149 전	480	480	군산시					
759	군 신	미 룡 동 150	59- 유	7,998	7,998	한국농어촌공사	경기도 의왕시 포일동 487				
760	군 신	미 룡 동 -1	150 유	49	49	한국농어촌공사	경기도 의왕시 포일동 487				
761	군	미	154 대	271	271	군산시					

연번	토 지 소 재			지목	지적면적 (㎡)	편입면적 (㎡)	토 지 소 유 자		소유권이외의권리자			비고
	시	동	지번				성명	주소	성명	주소	권리 내용	
770	군	미룡동	156-8	전	190	190	박*임	충청남도 서천군 처천읍 서문로 11				
771	군	미룡동	156-9	유	502	502	한국농어촌공사	경기도 의왕시 포일동 487				
772	군	미룡동	156-10	유	330	330	한국농어촌공사	경기도 의왕시 포일동 487				
773	군	미룡동	157-2	답	159	159	김*모	미룡동 9				
774	군	미룡동	158	전	159	159	군산시					
775	군	미룡동	158-1	전	674	674	고*민	안산시 상록구 본오동 813-17				
776	군	미룡동	830	도	98	98	국(농수산부)					
777	군	미룡동	830-1	도	107	107	한국농어촌공사	전라남도 나주시 그린로 20				
778	군	미	830	도	330	330	한국농어촌	전라남도 나주시 그린로 20				

	신	룡	-2				공사						
779	군	미	830	도	204	204	국(농수산 부)						
	신	룡	-3										
780	군	미	830	도	709	709	한국농어촌 공사	전라남도 나주시 그린로 20					
	신	룡	-4										
781	군	미	831	도	142	142	국(농수산 부)						
	신	룡											
782	군	미	832	구	122	122	한국농어촌 공사	전라남도 나주시 그린로 20					
	신	룡											
783	군	미	833	도	1,071	1,071	한국농어촌 공사	전라남도 나주시 그린로 20					
	신	룡											
784	군	미	834-	도	1,743	238	국(건설부)						
	신	룡	31										
785	군	미	834-	도	336	336	한국농어촌 공사	전라남도 나주시 그린로 20					
	신	룡	59										
786	군	미	산15	임	1,992	1,992	장*혁	전북특별자치도 전주시 완산구 흥산북로 83, 105동 2102호					
	신	룡	3-1										
787	군	미	산15	임	950	950	장*혁	전북특별자치도 전주시 완산구 흥산북로 83, 105동 2102호					
	신	룡	3-2										
788	군	미	산1	임	2,083	451	김*조	문화동 899-27					
	신	룡	54										
789	군	미	산2	임	9,585	1,143	문*식	전북특별자치도 전주시 완산구 양지2길 10,114동 1401호				지분 205/111 87	
	신	룡	02				정*휘	부천시 오정구 작동 5-1, 실리콘하우스 목련동 1506호	군산대건신 용협동조합	전북특별자치도 군산시 중앙로 101-1	근 저 당	지분 500/111 87	
							김*석	서울특별시 영등포구 가마산로80길 18				지분 10482/1 1187	
790	군	미	산20	임	5,980	305	김*진	전북특별자치도 군산시 미룡동 57					
	신	룡	3-1										
791	군	미	산20	유	198	198	한국농어촌 공사	경기도 의왕시 포일동 487					
	신	룡	3-3										
792	군	미	산20	임	992	507	김*진	서울특별시 강남구 삼성동 차관아파트 4동 310호					
	신	룡	3-4										
793	군	미	산20	도	49	49	군산시						
	신	룡	3-5										
794	군	미	산20	임	2,110	2,110	군산시						
	신	룡	4-1										

795	군	미	산20	유	992	992	한국농어촌 공사	경기도 의왕시 포일동 487				
	신	룡	4-2									
796	군	미	산20	유	1,763	1,763	한국농어촌 공사	경기도 의왕시 포일동 487				
	신	룡	4-3									
797	군	미	산20	도	72	72	군산시					
	신	룡	4-4									
798	군	미	산20	유	518	518	군산시					
	신	룡	4-5									
799	군	미	산20	유	2,676	2,676	한국농어촌 공사	경기도 의왕시 포일동 487				
	신	룡	6-1									
800	군	미	산20	유	793	793	한국농어촌 공사	경기도 의왕시 포일동 487				
	신	룡	6-3									
801	군	미	산20	유	694	694	한국농어촌 공사	경기도 의왕시 포일동 487				
	신	룡	6-4									
802	군	미	산20	임	583	583	군산시					
	신	룡	6-5									
803	군	미	산20	도	2,013	2,013	군산시					
	신	룡	6-6									
804	군	미	산20	도	706	706	군산시					
	신	룡	6-7									
805	군	미	산20	임	4,739	4,739	군산시					
	신	룡	7-1									
806	군	미	산20	유	992	992	한국농어촌 공사	경기도 의왕시 포일동 487				
	신	룡	7-2									
807	군	미	산20	유	2,006	2,006	한국농어촌 공사	경기도 의왕시 포일동 487				
	신	룡	7-3									
808	군	미	산20	도	418	418	군산시					
	신	룡	7-4									
809	군	미	산20	임	25, 456	2,1 14	김*동	서울특별시 은평구 구산동 217-3				지분 1/2
							김*훈	서울특별시 은평구 구산동 217-3				지분 1/2
810	군	미	산20	유	99	99	한국농어촌 공사	경기도 의왕시 포일동 487				
	신	룡	8-2									
811	군	미	산20	유	953	953	한국농어촌 공사	경기도 의왕시 포일동 487				
	신	룡	8-3									
812	군	미	산20	도	131	131	김*동	서울특별시 은평구 구산동 217-3				지분 1/2
							김*훈	서울특별시 은평구 구산동				지분

		동						217-3				1/2
813	군	미	산21	유	584	584	한국농어촌 공사	경기도 의왕시 포일동 487				
	신	룡	8-6									
814	군	미	산21	임	6,050	6,050	전*성	전북특별자치도 전주시 완산구 서서학동 980-1, 3동 401호				
	신	룡	1-2									
815	군	미	산21	임	6,802	6,802	김*덕	전북특별자치도 전주시 금암동 665-15, 1동 103호				
	신	룡	1-3									
816	군	미	산2	임	496	496	전*원	나운동 1150				
	신	룡	12									
817	군	미	산21	임	1,272	1,272	전*성	전북특별자치도 전주시 완산구 서서학동 980-1, 3동 401호				
	신	룡	3-2									
818	군	미	산21	임	20,085	20,085	나*균	전북특별자치도 군산시 장미동 33-3				
	신	룡	3-3									
819	군	미	산21	유	793	793	한국농어촌 공사	경기도 의왕시 포일동 487				
	신	룡	3-5									
820	군	미	산21	임	908	908	김*호	브라질국 상파울로 봉해지로 후아아마조나스 93, 62호				
	신	룡	3-11									
821	군	미	산21	임	4,066	4,066	한국농어촌 공사	경기도 의왕시 포일동 487				
	신	룡	4-5									
822	군	미	산2	유	198	198	한국농어촌 공사	경기도 의왕시 포일동 487				
	신	룡	15									
823	군	미	산21	유	793	793	한국농어촌 공사	경기도 의왕시 포일동 487				
	신	룡	7-3									
824	군	미	산21	임	893	893	군산시					
	신	룡	8-1									
825	군	미	산21	임	298	298	군산시					
	신	룡	8-3									
826	군	미	산21	유	496	496	한국농어촌 공사	경기도 의왕시 포일동 487				
	신	룡	8-4									

연번	토	지	소	재			토 지 소 유 자		소유권이외의권리자			비고
	지	지	지	지	지	지	성명	주소	성명	주소	권리	
	시	동	지	지	적 (㎡)	면적 (㎡)					내용	
827	군	미	산21	임	397	397	군산시					
	신	룡	8-5									
828	군	미	산21	임	7,360	7,360	한국농어촌공사	경기도 의왕시 포일동 487				
	신	룡	9-1									
829	군	미	산21	유	397	397	한국농어촌공사	경기도 의왕시 포일동 487				
	신	룡	9-2									

830	군 신	동 미 룡	산21 9-3	유	1,587	1,587	한국농어촌공사	경기도 의왕시 포일동 487				
831	군 신	동 미 룡	산21 9-4	임	1,143	1,143	한국농어촌공사	경기도 의왕시 포일동 487				
832	군 신	동 미 룡	산21 9-5	임	26	26	한국농어촌공사	경기도 의왕시 포일동 487				
833	군 신	동 미 룡	산22 0-1	임	4,151	4,151	한국농어촌공사	경기도 의왕시 포일동 487				
834	군 신	동 미 룡	산22 0-2	유	419	419	한국농어촌공사	경기도 의왕시 포일동 487				
835	군 신	동 미 룡	산22 0-3	임	312	312	한국농어촌공사	경기도 의왕시 포일동 487				
836	군 신	동 미 룡	산22 0-4	유	77	77	한국농어촌공사	경기도 의왕시 포일동 487				
837	군 신	동 미 룡	산22 1-1	임	4,364	4,364	국(산림청)					
838	군 신	동 미 룡	산22 3-2	임	397	397	고*환	고양시 덕양구 화정동 870, 은빛마을 551동 804호				
839	군 신	동 미 룡	산22 3-3	임	2,0 42	2,0 42	박*진	전북특별자치도 군산시 옥산면 쌍봉리 517-1				
							박*수	서울특별시 영등포구 신길동 4-72				
840	군 신	동 미 룡	산22 3-4	임	298	298	군산시					
841	군 신	동 미 룡	산22 3-7	임	933	933	군산시					
842	군 신	동 미 룡	산22 5-2	임	9,221	9,221	국(산림청)					
843	군 신	동 미 룡	산22 5-3	임	758	738	군산시					
844	군 신	동 미 룡	산22 5-4	임	236	236	국(산림청)					
845	군 신	동 미 룡	산22 6-3	임	3,324	3,324	군산시					
846	군 신	동 미 룡	산22 6-4	임	364	364	군산시					
847	군 신	동 미 룡	산22 6-5	임	12,874	12,874	김*면	중앙로2가 27-3				

848	군 신	미 룡 동	산22 8-2	유	5,752	5,752	한국농어촌공사	경기도 의왕시 포일동 487				
849	군 신	미 룡 동	산22 8-3	임	6,942	6,942	군산시					
850	군 신	미 룡 동	산2 29	임	2,479	2,479	조*태	서울특별시 은평구 중산로3길 9-11, 301호				
851	군 신	미 룡 동	산2 30	유	1,388	1,388	한국농어촌공사	경기도 의왕시 포일동 487				
852	군 신	미 룡 동	산23 1-1	임	992	992	고*곤	경기도 성남시 분당구 분당동 39셋별마을 402				
							수*지방검찰청성 남지청	압류				
853	군 신	미 룡 동	산23 1-2	유	198	198	한국농어촌공사	경기도 의왕시 포일동 487				
854	군 신	미 룡 동	산23 2-1	임	3,326	3,326	풍*조씨학생공명 록파군옥종중	전북특별자치도 군산시 문화동 907-18				
855	군 신	미 룡 동	산23 2-3	임	4,347	4,347	군산시					
856	군 신	미 룡 동	산23 2-4	임	221	221	군산시					
857	군 신	미 룡 동	산23 2-5	임	536	536	군산시					
858	군 신	미 룡 동	산23 3-1	임	10,768	10,768	제*고씨참의공파 종중	전북특별자치도 군산시 나운동 757-6				
859	군 신	미 룡 동	산23 3-3	유	2,281	2,281	한국농어촌공사	경기도 의왕시 포일동 487				
860	군 신	미 룡 동	산23 3-6	임	812	812	군산시					
861	군 신	미 룡 동	산23 3-7	임	618	618	제*고씨참의공파 종중	전북특별자치도 군산시 나운동 757-6				
862	군 신	미 룡 동	산23 4-1	임	12,064	12,064	제*고씨참의공파 종중	전북특별자치도 군산시 나운동 757-6				
863	군 신	미 룡 동	산23 4-2	유	2,777	2,777	한국농어촌공사	경기도 의왕시 포일동 487				
864	군 신	미 룡 동	산23 4-4	임	35	35	군산시					
865	군 신	미 룡	산23 5-1	임	13,884	13,884	제*고씨문충공파 지곡종중	전북특별자치도 군산시 나운동 757-6				

866	군 신	미 룡 동	산23 5-2	유	1,190	1,190	한국농어촌공사	경기도 의왕시 포일동 487				
867	군 신	미 룡 동	산2 36	임	3,273	3,273	장*옥	전북특별자치도 군산시 옥구읍 신덕길 61-3				
868	군 신	미 룡 동	산2 37	임	1,1 72	1,1 72	홍*진	경기도 성남시 분당구 돌마로 908,102동 501호				지분 1/4
							홍*선	인천광역시 부평구 영성동로18번길 19, 104동 901호				지분 1/4
							홍*석	경기도 용인시 기흥구 연동로 219-14, 1동 103호				지분 1/4
							홍*원	대전광역시 유성구 유성대로783번길 49, 307호				지분 1/4
869	군 신	미 룡 동	산23 7-1	임	18	18	군산시					
870	군 신	미 룡 동	산23 8-1	임	2,487	2,487	박*범	중동 274				
871	군 신	미 룡 동	산23 8-4	임	1,976	1,976	차*수	월명동 104-24				
872	군 신	미 룡 동	산23 9-1	유	1,740	1,740	한국농어촌공사	경기도 의왕시 포일동 487				
873	군 신	미 룡 동	산23 9-2	임	4,1 65	4,1 65	유*호	서울특별시 광진구 아산찬로 522, 802동 2201호				지분 3/12
							유*호	경기도 안양시 동안구 시민대로159번길 62, 208동 1504호				지분 3/12
							유*숙	전북특별자치도 군산시 삼화1길 5-1				지분 2/12
							유*정	전북특별자치도 군산시 경암5길 35				지분 2/12
							유*미	서울특별시 마포구 포은로2가길 35				지분 2/12
874	군 신	미 룡 동	산23 9-3	임	992	992	김*석	전북특별자치도 군산시 용둔길 1-16				
875	군 신	미 룡 동	산23 9-4	유	51	51	한국농어촌공사	경기도 의왕시 포일동 487				
876	군 신	미 룡 동	산23 9-5	유	1,964	1,964	한국농어촌공사	경기도 의왕시 포일동 487				
877	군 신	미 룡 동	산23 9-6	유	902	902	한국농어촌공사	경기도 의왕시 포일동 487				
878	군 신	미 룡 동	산23 9-7	유	454	454	한국농어촌공사	경기도 의왕시 포일동 487				

연번	토 지 소 재 지	지적면	편입면	토 지 소 유 자	소유권이외의권리자	비고
----	--------------	-----	-----	-----------	-----------	----

	시	동	지번	지 목	적 (㎡)	적 (㎡)	성명	주소	성명	주소	관리 내용	
879	군	미	산23	유	46	46	한국농어촌공사	경기도 의왕시 포일동 487				
	신	룡	9-8									
880	군	미	산24	유	61	61	한국농어촌공사	경기도 의왕시 포일동 487				
	신	룡	0-1									
881	군	미	산24	임	29,415	3,164	제*고씨참의공파 종중	나운동 757-6				
	신	룡	0-5									
882	군	미	산24	유	298	298	군산시					
	신	룡	0-6									
883	군	미	산24	도	1,868	1,868	군산시					
	신	룡	0-7									
884	군	미	산24	임	4,375	4,375	제*고씨참의공파 종중	나운동 757-6				
	신	룡	0-8									
885	군	미	산24	도	640	640	군산시					
	신	룡	0-9									
886	군	미	산24	유	38	38	한국농어촌공사	경기도 의왕시 포일동 487				
	신	룡	0-10									
887	군	미	산2	임	5,109	2,119	군산시					
	신	룡	41									
888	군	미	산24	도	90	90	국(농수산부)					
	신	룡	1-1									
889	군	미	산24	도	544	544	군산시					
	신	룡	1-2									
890	군	미	산24	유	514	514	한국농어촌공사	경기도 의왕시 포일동 487				
	신	룡	2-1									
891	군	미	산24	유	8,223	8,223	한국농어촌공사	경기도 의왕시 포일동 487				
	신	룡	2-5									
892	군	미	산24	유	461	461	한국농어촌공사	경기도 의왕시 포일동 487				
	신	룡	2-6									
893	군	미	산24	유	2,490	2,490	한국농어촌공사	경기도 의왕시 포일동 487				
	신	룡	2-7									
894	군	미	산24	유	4,165	4,165	한국농어촌공사	경기도 의왕시 포일동 487				
	신	룡	2-9									
895	군	미	산24	임	806	806	한국농어촌공사	경기도 의왕시 포일동 487				
	신	룡	2-10									
896	군	미	산24	도	6,776	6,766	군산시					
	신	룡	2-11									

897	군 신	미 룡 동	산24 2-12	임	240	240	군산시						
898	군 신	미 룡 동	산24 2-13	임	13,283	13,283	김*출	서울특별시 은평구 불광동 189-30					
899	군 신	미 룡 동	산24 2-15	도	77	77	군산시						
900	군 신	미 룡 동	산24 2-16	도	3,109	3,109	군산시						
901	군 신	미 룡 동	산24 2-17	임	26,464	26,464	김*근	전북특별자치도 군산시 미룡동 888-2					
902	군 신	미 룡 동	산24 2-21	유	142	142	한국농어촌공사	경기도 의왕시 포일동 487					
903	군 신	미 룡 동	산24 2-22	유	60	60	한국농어촌공사	경기도 의왕시 포일동 487					
904	군 신	미 룡 동	산24 2-23	유	334	334	한국농어촌공사	경기도 의왕시 포일동 487					
905	군 신	미 룡 동	산24 2-24	유	246	246	한국농어촌공사	경기도 의왕시 포일동 487					
906	군 신	미 룡 동	산24 2-25	유	71	71	한국농어촌공사	경기도 의왕시 포일동 487					
907	군 신	미 룡 동	산24 2-26	유	52	52	한국농어촌공사	경기도 의왕시 포일동 487					
908	군 신	미 룡 동	산24 2-27	유	223	223	한국농어촌공사	경기도 의왕시 포일동 487					
909	군 신	미 룡 동	산24 2-28	유	308	308	한국농어촌공사	경기도 의왕시 포일동 487					
910	군 신	미 룡 동	산24 2-29	유	485	485	한국농어촌공사	경기도 의왕시 포일동 487					
911	군 신	미 룡 동	산24 2-30	임	87	87	한국농어촌공사	경기도 의왕시 포일동 487					
912	군 신	미 룡 동	산24 2-31	임	101	101	김*출	서울특별시 은평구 불광동 189-30					
913	군 신	미 룡 동	산24 2-32	임	460	460	김*출	서울특별시 은평구 불광동 189-30					
914	군 신	미 룡 동	산24 2-33	임	4	4	김*출	서울특별시 은평구 불광동 189-30					
915	군 신	미 룡 동	산24	임	106	106	김*출	서울특별시 은평구					

	신	룡	2-34					불광동 189-30					
916	군	미	산24	임	200	200	군산시						
	신	룡	2-41										
917	군	미	산24	임	3,209	3,209	군산시						
	신	룡	2-42										
918	군	미	산24	임	110	110	군산시						
	신	룡	2-43										
919	군	미	산2	임	2,380	2,380	김*경	서울특별시 고로구 고척동 76-55, 103동 101호					
	신	룡	43										
920	군	미	산24	유	2,232	2,232	한국농어촌공사	경기도 의왕시 포일동 487					
	신	룡	4-1										
921	군	미	산24	임	2,579	2,579	김*오	125					
	신	룡	4-2										
922	군	미	산24	유	471	471	한국농어촌공사	경기도 의왕시 포일동 487					
	신	룡	4-4										
923	군	미	산24	유	74	74	한국농어촌공사	경기도 의왕시 포일동 487					
	신	룡	4-5										
924	군	미	산24	임	2,975	2,975	김*용	미룡동132					
	신	룡	5-1										
925	군	미	산24	유	2,219	2,219	한국농어촌공사	경기도 의왕시 포일동 487					
	신	룡	5-2										
926	군	미	산24	유	91	91	한국농어촌공사	경기도 의왕시 포일동 487					
	신	룡	5-5										
927	군	미	산24	유	70	70	한국농어촌공사	경기도 의왕시 포일동 487					
	신	룡	5-6										
928	군	미	산26	임	694	694	군*시	경기도 평택시 비전동 103동 803호				지분	
	신	룡	1-2				고*하					380/694	
	신	룡	동									지분	
929	군	미	산2	임	2,110	2,110	군산시					314/694	
	신	룡	62										
930	군	미	산26	도	134	134	군산시						
	신	룡	2-1										
931	군	미	산26	도	1,758	1,758	군산시						
	신	룡	2-2										
932	군	지	324-	임	93	93	군산시						
	신	곡	28										
933	군	지	324-	전	788	788	군산시						
	신	곡	동										

	신	곡	35								
934	군	지	324-	임	242	242	군산시				
	신	곡	37								
935	군	지	324-	임	110	110	군산시				
	신	곡	41								
936	군	지	324-	전	79	79	군산시				
	신	곡	42								
937	군	지	324-	대	1	1	군산시				
	신	곡	43								
938	군	지	324-	대	4	4	군산시				
	신	곡	44								

연번	토 지 소 재				토 지 소 유 자		소유권이외의권리자			비고
	지	지	지	지	성명	주소	성명	주소	권리	
	시	동	지	지						
			번	번						
				목					내용	
939	군	지	324	대	1	1	군산시			
	신	곡	-45							
940	군	지	324	도	96	96	군산시			
	신	곡	-46							
941	군	지	324	대	49	49	군산시			
	신	곡	-47							
942	군	지	328	전	155	155	군산시			
	신	곡	-7							
943	군	지	328	전	1,241	30	군산시			
	신	곡	-12							
944	군	지	328	전	1	1	채*주	내초동 18		
	신	곡	-13							
945	군	지	328	전	110	110	군산시			
	신	곡	-14							
946	군	지	329	전	95	95	교*자산신탁주식	서울특별시 서초구		
	신	곡	-12				회사	강남대로 465		
947	군	지	329	전	86	86	군산시			
	신	곡	-2							
948	군	지	329	전	4	4	군산시			
	신	곡	-3							
949	군	지	329	전	28	28	군산시			
	신	곡	-4							
950	군	지	329	전	72	53	교*자산신탁주식	서울특별시 서초구		

	신	곡	-14				회사	강남대로 465					
951	군	지	329	전	894	35	군산시						
	신	곡	-6										
	동												
952	군	지	323	전	419	29	고*영						지분
	신	곡	-16				이*승						1/2
	동												지분
													1/2
953	군	지	332	전	26	25	군*시	옥구읍 옥서면					지분
	신	곡	-4				김*식	선연리 33					1/2
	동												지분
													1/2
954	군	지	371	도	1,043	1,043	군산시						
	신	곡	-20										
	동												
955	군	지	371	임	331	129	유*형	대전광역시 서구 용문동					
	신	곡	-34					285-3, 독일한마을아파트					
	동							1328호					
956	군	지	371	임	331	111	나*연	대전광역시 서구 관저도 1130,					
	신	곡	-38					신선마을아파트 205동 1101호					
	동												
957	군	지	371	임	331	48	최*근	대전광역시 유성구					지분
	신	곡	-39				김*진	전민로 71110동 205호					80/331
	동							대전광역시 유성구					지분
								와기봉로2번길 45, 301호					251/331
958	군	지	378	도	13	13	한국농어촌공사	경기도 의왕시					
	신	곡	-6					포일동 487					
	동												
959	군	지	379	도	85	1	군산시						
	신	곡	-3										
	동												
960	군	지	379	도	1	1	군산시						
	신	곡	-5										
	동												
961	군	지	396	도	9	9	군산시						
	신	곡	-3										
	동												
962	군	지	396	도	3	3	국(건설교통부)						
	신	곡	-5										
	동												
963	군	지	396	도	127	127	군산시						
	신	곡	-6										
	동												
964	군	지	396	전	53	53	군산시						
	신	곡	-7										
	동												
965	군	지	396	도	10	10	두*녀	기곡동 395					
	신	곡	-8										
	동												
966	군	지	396	대	18	18	군산시						
	신	곡	-10										
	동												
967	군	지	414	전	25	25	신*자산신탁주식	서울특별시 강남구					
	신	곡	-1				회사	영동대로 416, 13층					

968	군 신	지 국 동 지 국 동 지 국 동	414 -3	도	179	179	군산시						
969	군 신	지 국 동 지 국 동 지 국 동	414 -4	전	129	129	군산시						
970	군 신	지 국 동 지 국 동 지 국 동	415	유	7,328	7,328	한국농어촌공사	경기도 의왕시 포일동 487					
971	군 신	지 국 동 지 국 동 지 국 동	415 -1	유	115	115	군산시						
972	군 신	지 국 동 지 국 동 지 국 동	415 -2	유	402	402	군산시						
973	군 신	지 국 동 지 국 동 지 국 동	415 -3	유	130	130	한국농어촌공사	경기도 의왕시 포일동 487					
974	군 신	지 국 동 지 국 동 지 국 동	415 -4	유	444	444	한국농어촌공사	경기도 의왕시 포일동 487					
975	군 신	지 국 동 지 국 동 지 국 동	415 -5	유	124	124	한국농어촌공사	경기도 의왕시 포일동 487					
976	군 신	지 국 동 지 국 동 지 국 동	415 -6	유	28	28	한국농어촌공사	경기도 의왕시 포일동 487					
977	군 신	지 국 동 지 국 동 지 국 동	416 -7	유	2	2	신*자산신탁주식 회사	서울특별시 강남구 영동대로 416, 13층					
978	군 신	지 국 동 지 국 동 지 국 동	416 -3	도	141	141	한국농어촌공사	경기도 의왕시 포일동 487					
979	군 신	지 국 동 지 국 동 지 국 동	416 -4	유	246	246	한국농어촌공사	경기도 의왕시 포일동 487					
980	군 신	지 국 동 지 국 동 지 국 동	416 -5	유	323	323	한국농어촌공사	경기도 의왕시 포일동 487					
981	군 신	지 국 동 지 국 동 지 국 동	417 -2	도	53	53	군산시						
982	군 신	지 국 동 지 국 동 지 국 동	417 -3	전	13	13	군산시						
983	군 신	지 국 동 지 국 동 지 국 동	417 -4	전	83	83	군산시						
984	군 신	지 국 동 지 국 동 지 국 동	418 -3	도	241	241	군산시						
985	군 신	지 국 동 지 국 동 지 국 동	418 -4	전	636	636	한국농어촌공사	경기도 의왕시 포일동 487					
986	군	지	418	도	3	3	군산시						

	신	곡	-6										
987	군	지	418	도	15	15	군산시						
	신	곡	-7										
988	군	지	418	도	38	38	한국농어촌공사	경기도 의왕시					
	신	곡	-8					포일동 487					
989	군	지	418	도	24	24	한국농어촌공사	경기도 의왕시					
	신	곡	-14					포일동 487					
990	군	지	418	전	305	350	군산시						
	신	곡	-10										
991	군	지	418	전	462	462	군산시						
	신	곡	-12										
992	군	지	419	유	157	157	한국농어촌공사	경기도 의왕시					
	신	곡	-2					포일동 487					
993	군	지	420	도	458	458	한국농어촌공사	경기도 의왕시					
	신	곡	-2					포일동 487					
994	군	지	420	도	36	36	한국농어촌공사	경기도 의왕시					
	신	곡	-4					포일동 487					
995	군	지	420	도	2	2	한국농어촌공사	경기도 의왕시					
	신	곡	-5					포일동 487					
996	군	지	421	유	5,562	5,562	한국농어촌공사	경기도 의왕시					
	신	곡						포일동 487					

연번	토 지 소 재				지적면적 (㎡)		평입면적 (㎡)		토 지 소 유 자		소유권이외의권리자			비고
	시	동	지번	지목					성명	주소	성명	주소	권리 내용	
997	군	지	421	유	744	744	한국농어촌공사	경기도 의왕시						
	신	곡	-1					포일동 487						
998	군	지	421	유	3,283	3,283	한국농어촌공사	경기도 의왕시						
	신	곡	-2					포일동 487						
999	군	지	426	전	436	408	군산시							
	신	곡												
100	군	지	426	전	132	132	군산시							
0	신	곡	-2											
100	군	지	426	전	43	35	군산시							
1	신	곡	-3											
	동													
100	군	지	430	전	595	595	군산시							
2	신	곡	-1											
	동													
100	군	지	430	유	28,168	28,168	한국농어촌공사	경기도 의왕시						

3	신	국	-2					포일동 487					
100	군	지	430	유	325	325	군산시						
4	신	국	-4										
100	군	지	430	유	899	899	한국농어촌공사	경기도 의왕시					
5	신	국	-5					포일동 487					
100	군	지	430	유	1,788	1,788	한국농어촌공사	경기도 의왕시					
6	신	국	-6					포일동 487					
100	군	지	431	답	500	500	지*미	전북특별자치도 군산시 계산로				지분	
7	신	국					김*경	71101동 2301호 전북특별자치도 군산시 수송동				1/2	
								812-1, 509동 801호				1/2	
100	군	지	431	답	563	563	군산시						
8	신	국	-1										
100	군	지	431	답	157	157	군산시						
9	신	국	-2										
101	군	지	432	전	649	649	김*선	전북특별자치도 군산시					
0	신	국						성산면 동군산로 129-14					
101	군	지	432	전	66	66	군산시						
1	신	국	-2										
101	군	지	432	전	585	585	군산시						
2	신	국	-3										
101	군	지	432	전	516	516	차*수	경장동 483-25					
3	신	국	-4										
101	군	지	432	대	288	288	군산시						
4	신	국	-5										
101	군	지	432	대	73	73	한국농어촌공사	경기도 의왕시					
5	신	국	-6					포일동 487					
101	군	지	432	임	258	258	차*수	경장동 483-25					
6	신	국	-7										
101	군	지	432	전	681	681	군산시						
7	신	국	-8										
101	군	지	432	전	944	911	군산시						
8	신	국	-9										
101	군	지	432	전	47	47	군산시						
9	신	국	-10										
102	군	지	432	전	1,094	747	군산시						
0	신	국	-11										
102	군	지	432	전	184	1	군산시						

- 143 -

1040	군지신곡동	453-7	유	771	771	한국농어촌공사	경기도 의왕시 포일동 487				
1041	군지신곡동	453-8	유	38	38	이*	서울특별시 안천구 신정아펜1로 27, 505동 702호				
1042	군지신곡동	457	유	303	303	한국농어촌공사	경기도 의왕시 포일동 487				
1043	군지신곡동	457-1	도	489	489	군산시					
1044	군지신곡동	457-2	도	234	234	군산시					
1045	군지신곡동	457-3	유	238	238	한국농어촌공사	경기도 의왕시 포일동 487				
1046	군지신곡동	457-4	유	127	127	한국농어촌공사	경기도 의왕시 포일동 487				
1047	군지신곡동	458-2	답	357	357	군산시					
1048	군지신곡동	460-2	전	33	33	한국농어촌공사	경기도 의왕시 포일동 487				
1049	군지신곡동	461-3	전	690	690	전*환					
1050	군지신곡동	461-4	도	233	233	군산시					
1051	군지신곡동	461-5	도	93	93	군산시					
1052	군지신곡동	462-1	전	19	19	제*고씨참의공계 세익후손종회	평화동 108				
1053	군지신곡동	462-2	전	615	83	제*고씨참의공계 세익후손종회	평화동 108				
1054	군지신곡동	462-3	도	110	110	군산시					
1055	군지신곡동	462-4	도	6	6	군산시					
1056	군지신곡동	465-1	유	245	245	한국농어촌공사	경기도 의왕시 포일동 487				

연번	토 지 소 재			토 지 소 유 자			소유권이외의권리자			비고
	지 시	동	지번	지적면 적 (㎡)	평입면 적 (㎡)	성명	주소	성명	주소	권리

				부							내용			
1057	군지신	465-2	유	928	517	한국농어촌공사	경기도 의왕시 포일동 487							
1058	군지신	465-3	전	1,131	625	고*석	경기도 평택시 문화춘로 33, 102동 1308호							
1059	군지신	465-4	도	252	252	군산시								
1060	군지신	465-5	유	14	14	한국농어촌공사	경기도 의왕시 포일동 487							
1061	군지신	465-8	도	63	63	군산시								
1062	군지신	465-9	도	27	27	군산시								
1063	군지신	465-10	도	615	615	군산시								
1064	군지신	465-11	전	158	158	고*석	경기도 평택시 문화춘로 33, 102동 1308호							
1065	군지신	465-12	도	19	19	군산시								
1066	군지신	465-13	유	46	46	한국농어촌공사	경기도 의왕시 포일동 487							
1067	군지신	465-14	유	132	132	한국농어촌공사	경기도 의왕시 포일동 487							
1068	군지신	465-15	유	76	76	한국농어촌공사	경기도 의왕시 포일동 487							
1069	군지신	466-3	전	20	20	군산시								
1070	군지신	469	전	1,636	150	이*섭	전북특별자치도 전주시 덕진구 와룡2길 7, 101동 803호							
1071	군지신	484-1	도	602	602	국*수산부)								
1072	군지신	484-2	도	12	12	국(농수산부)								
1073	군지신	485	도	6,232	4,880	국(농수산부)								
1074	군지신	485-1	도	60	60	국(농수산부)								
107	군지	485	도	12	12	국(농수산부)								

지분
165.29/ 6248
지분
495 87/

							군*시					6248 지분 5586.84 /6248
109 3	군 신	지 국 동	산10 9-2	임	992	992	고*순	군산시 나운동 834-1 대명아파트 309호				
109 4	군 신	지 국 동	산1 10	임	496	496	고*우	구읍면 옥정리				
109 5	군 신	지 국 동	산1 11	임	2,678	2,678	오*이	전라북도 군산시 옥구읍 선덕리 61-3				
109 6	군 신	지 국 동	산11 2-1	임	1,785	1,785	차*수	경장동 483-25				
109 7	군 신	지 국 동	산11 3-1	임	496	496	차*수	경장동 483-25				
109 8	군 신	지 국 동	산11 4-1	임	2,465	1	한국농어촌공사	경기도 의왕시 포일동 487				
109 9	군 신	지 국 동	산11 4-2	유	206	206	한국농어촌공사	경기도 의왕시 포일동 487				
110 0	군 신	지 국 동	산11 4-3	임	198	198	군산시					
110 1	군 신	지 국 동	산11 4-4	임	198	198	군산시					
110 2	군 신	지 국 동	산11 4-5	임	1,006	720	군산시					
110 3	군 신	지 국 동	산11 4-6	유	468	468	군산시					
110 4	군 신	지 국 동	산11 4-7	유	219	219	한국농어촌공사	경기도 의왕시 포일동 487				
110 5	군 신	지 국 동	산1 15	임	3,238	18	이*신	서울특별시 마포구 망원동 313-12				
110 6	군 신	지 국 동	산11 5-2	임	450	245	군산시					
110 7	군 신	지 국 동	산11 5-3	임	114	114	군산시					
110 8	군 신	지 국 동	산1 17	임	6,699	23	풍*조씨옥구내파 종중	옥구군 옥구읍 상평리 693				
110 9	군 신	지 국 동	산11 7-1	임	138	138	군산시					
111	군	지	산18	임	397	397	한국농어촌공사	경기도 의왕시				

0	신곡동	5-4					포일동 487				
111	군지신곡동	산18	도	2,570	2,570	군산시					
1	신곡동	5-5									
111	군지신곡동	산18	유	198	198	한국농어촌공사	경기도 의왕시 포일동 487				
2	신곡동	6-1									
111	군지신곡동	산18	도	99	99	국(농수산부)					
3	신곡동	6-4									
111	군지신곡동	산18	도	527	527	군산시					
4	신곡동	7-1									

연번	토 지 소 재				지적면적 (㎡)	편입면적 (㎡)	토 지 소 유 자		소규권이외의권리자			비고
	시	동	지번	지목			성명	주소	성명	주소	권리 내용	
111	군지신곡동	산18	7-2	임	563	563	군산시					
111	군지신곡동	산18	9-1	도	1,351	473	군산시					
111	군지신곡동	산1	90	임	2,975	184	국(산림청)					
111	군지신곡동	산19	3-1	임	507	507	한국농어촌공사	경기도 의왕시 포일동 487				
111	군지신곡동	산19	3-3	임	18,537	1,418	제*고씨참의공계 세익후손총회	평화동 108				
112	군지신곡동	산19	3-4	도	286	286	군산시					
112	군지신곡동	산19	3-5	도	1,496	1,496	군산시					
112	군지신곡동	산1	95	임	2,488	642	이*연	장수군 계남면 가곡리 40-1				
112	군지신곡동	산19	5-1	도	529	529	군산시					
112	군지신곡동	산19	5-2	임	157	157	이*연	장수군 계남면 가곡리 40-1				
112	군지신곡동	산19	6-1	임	4,261	483	제*고씨참의공파 종중	나운동 757-6				
112	군지신곡동	산19	6-2	유	99	99	제*고씨참의공파 종중	나운동 757-6				
112	군지신곡동	산19		도	606	606	군산시					

7	신	곡	6-3								
112	군	지	산19	임	984	984	제*고씨참의공파	나운동 757-6			
8	신	곡	6-4				종중				

군산시 공고 제2025 - 1266호

보상계획(열람) 및 사업인정에 관한 이해관계자 의견청취 공고

미제천 지방하천정비사업 하천공사 시행계획 수립을 위하여 「하천법」 제27조, 같은법 시행령 제26조 및 「공익사업을 위한 토지 등의 취득 및 보상에 관한 법률」 제15조 및 제21조, 동법 시행령 제11조에 따라 보상계획 및 사업인정에 관한 주민, 이해관계자 등의 의견을 청취하고자 공고하오니, 이해관계가 있는 분이나 단체 등은 공람기간 내에 의견서를 제출하여 주시기 바랍니다.

2025년 6월 2일

군 산 시 장



1. 사업의 개요 및 공고내용

- 사업의 종류 및 명칭 : 미제천 지방하천 정비사업
- 위 치 : 군산시 옥구읍 수산리 44-38번지(수산교) ~
군산시 회현면 월연리 167-2번지(월하배수갑문)(L=3.00km)
- 사업내용 : 지방하천 정비사업
- 사업시행자 : 전북특별자치도
- 사업관리 및 용지보상 관련업무 : 전북특별자치도, 군산시
- 사업기간 : 2025 ~ 2031
- 편입면적 : 옥구읍 수산리, 이곡리, 회현면 월연리 - 240,800㎡
(국유지 98,346㎡, 공유지 12,978㎡, 사유지 112,364㎡, 기타 17,112㎡)
- 물건조서 및 용지도 : 공람장소 비치

2. 주민 등의 의견 수렴에 관한 사항

- 공람기간 : 공고일로부터 14일간(2025. 6. 2. ~ 2025. 6. 16.)
- 공람장소 : 군산시청 안전총괄과, 회현면 사무소, 옥구읍 사무소
- 의견제출기간 : 공람기간 내(2025. 6. 2. ~ 2025. 6. 16.)
- 제출방법 : 공람장소에 비치된 양식에 따라 의견서 제출

3. 수용 또는 사용할 토지 및 물건조서 : 붙임과 같음

4. 기타 자세한 내용은 전북특별자치도 물통합관리과(☎ 063-280-4377), 군산시청 안전총괄과(☎ 063-454-3852)로 문의하시기 바랍니다.

□ 사업 편입 토지조서 (총 311필지, 240,800㎡)

○ 국유지(74필지, 98,346㎡), 공유지(44필지, 12,978㎡), 사유지(154필지, 112,364㎡), 기타(39필지,

연번	토지소재지				지 목	공부 면적 (㎡)	편입 면적 (㎡)	소 유 자	
	시군	읍면	동리	번지				주소	성명
1	군산시	옥구읍	수산리	1083	구	4,366	26	-	국(농림부)
2	군산시	옥구읍	수산리	1090	구	1,768	69	-	국(농림부)
3	군산시	옥구읍	수산리	1091	도	1,062	152	-	국(농림부)
4	군산시	옥구읍	수산리	13-3	대	198	198	전북특별자치도 군산시 옥구읍 수산리 **	고*식
5	군산시	옥구읍	수산리	13-30	답	1,592	700	전북특별자치도 군산시 옥구읍 수산리 **	고*식
6	군산시	옥구읍	수산리	13-22	구	357	238	경기도 의왕시 포일동 487	한국농어촌 공사
7	군산시	옥구읍	수산리	13-2	창	942	91	전북특별자치도 군산시 옥구읍 수산리 **	고*식
8	군산시	옥구읍	수산리	13-25	도	97	97	-	군산시
9	군산시	옥구읍	수산리	13-19	도	50	50	전북특별자치도 군산시 옥구읍 수산리 **	김*애
10	군산시	옥구읍	수산리	13-28	구	46	45	경기도 의왕시 포일동 487	한국농어촌 공사
11	군산시	옥구읍	수산리	13-27	도	135	135	-	군산시
12	군산시	옥구읍	수산리	1092	도	1,574	431	-	국(농림부)
13	군산시	옥구읍	수산리	13-20	답	93	93	-	군산시
14	군산시	옥구읍	수산리	13-29	구	78	78	경기도 의왕시 포일동 487	한국농어촌 공사
15	군산시	옥구읍	수산리	13-21	답	26	26	전북특별자치도 군산시 옥구읍 수산리 **	고*식
16	군산시	옥구읍	수산리	13-1	대	43	43	-	국(기획재 정부)
17	군산시	옥구읍	수산리	780-1	도	518	232	-	군산시
18	군산시	옥구읍	수산리	780	답	6,532	817	전북특별자치도 군산시 수송동 439-**	이*재
19	군산시	옥구읍	수산리	14-2	답	99	99	전북특별자치도 군산시 옥구읍 수산리 **	장*찬
20	군산시	옥구읍	수산리	14-21	구	863	863	경기도 의왕시 포일동 487	한국농어촌 공사
21	군산시	옥구읍	수산리	781	답	1,863	744	대전시 서구 월평동266-1, 샛별아파트 104동 ****호	장*찬
22	군산시	옥구읍	수산리	795	답	4,648	85	전북특별자치도 군산시 옥구읍 우포길 **	장*찬
23	군산시	옥구읍	수산리	15-42	답	1,756	261	옥구읍 수산리 **	김*중
24	군산시	옥구읍	수산리	1093	구	1,261	362	-	국(농림부)
25	군산시	옥구읍	수산리	1094	도	995	295	-	국(농림부)
26	군산시	옥구읍	수산리	15-4	창	842	319	옥구읍 수산리 **	김*중
27	군산시	옥구읍	수산리	15-43	도	82	82	옥구읍 수산리 **	김*중
28	군산시	옥구읍	수산리	796	답	3,275	550	옥구읍 수산리 **	선*녀
29	군산시	옥구읍	수산리	15-33	구	236	236	경기도 의왕시 포일동 487	한국농어촌 공사
30	군산시	옥구읍	수산리	797	답	2,341	508	경기도 의왕시 포일동 487	한국농어촌 공사
31	군산시	옥구읍	수산리	1106	구	2,022	2,022	-	국(농림부)
32	군산시	옥구읍	수산리	1105	도	2,412	2,412	-	국(농림부)
33	군산시	옥구읍	수산리	798	답	1,864	803	전북특별자치도 군산시 옥산면 대려1길 **	이*운
34	군산시	옥구읍	수산리	817	답	4,900	12	전북특별자치도 군산시	김*태

								옥구읍 우포길 40-**	
35	군산시	옥구읍	수산리	818	답	4,287	293	전북특별자치도 군산시 옥구읍 이곡신평길 **	김*원
36	군산시	옥구읍	수산리	819	답	4,423	372	전북특별자치도 군산시 옥구읍 상평로 2**	조*석
37	군산시	옥구읍	수산리	820	답	3,174	294	전북특별자치도 군산시 옥구읍 상평향교길 2*	배*애
38	군산시	옥구읍	수산리	29-1	구	1,239	1,239	경기도 의왕시 포일동 487	한국농어촌 공사
39	군산시	옥구읍	수산리	1104	구	2,880	677	-	국(농림부)
40	군산시	옥구읍	수산리	821	답	4,515	605	옥구읍 수산리 **	김*중
41	군산시	옥구읍	수산리	822	답	1,150	378	전북특별자치도 익산시 동산동 1036-*	이*래
42	군산시	옥구읍	수산리	1107	도	3,012	90	-	국(농림부)
43	군산시	옥구읍	수산리	1108	구	1,691	35	-	국(농림부)
44	군산시	옥구읍	수산리	840	답	5,731	885	전북특별자치도 익산시 동산동 1036-*	이*래
45	군산시	옥구읍	수산리	1109	구	3,261	49	경기도 의왕시 포일동 487	한국농어촌 공사
46	군산시	옥구읍	수산리	1110	도	1,217	834	-	국(농림부)
47	군산시	옥구읍	수산리	866	답	5,054	142	서울 은평구 응암동3-** **	김*영
48	군산시	옥구읍	수산리	1111	구	1,170	1,002	-	국(농림부)
49	군산시	옥구읍	수산리	672	도	466	466	-	국(농수산 부)
50	군산시	옥구읍	수산리	731	답	3,025	590	전북특별자치도 군산시 회현면 오봉길 **	이*수
51	군산시	옥구읍	수산리	738	구	1,028	38	-	국(농림수 산부)
52	군산시	옥구읍	수산리	671	도	298	298	-	국(농수산 부)
53	군산시	옥구읍	수산리	34-1	구	488	488	경기도 의왕시 포일동 487	한국농어촌 공사
54	군산시	옥구읍	수산리	730	답	4,523	1,245	전북특별자치도 군산시 회현면 용연길 *	김*순
55	군산시	옥구읍	수산리	729	도	23	23	-	국(건설교 통부)
56	군산시	회현면	월연리	403-5	구	185	185	경기도 의왕시 포일동 487	한국농어촌 공사
57	군산시	옥구읍	수산리	730-1	답	4,022	9	군산시 산북동 3546-5, 성일아파트 ***호	신*자
58	군산시	회현면	월연리	659	구	1,361	93	-	국(농림수 산부)
59	군산시	회현면	월연리	660	도	918	61	-	국(농림수 산부)
60	군산시	회현면	월연리	657	답	1,974	824	군산시 회현면 월연리 401-**	신*식
61	군산시	회현면	월연리	657-1	답	3,703	475	군산시 회현면 화포로 ***	유*화
62	군산시	회현면	월연리	661	구	711	135	-	국(농림수 산부)
63	군산시	회현면	월연리	401-35	대	68	68	군산시 회현면 월연리 5**	김*서
64	군산시	회현면	월연리	401-34	대	85	85	군산시 회현면 월연리 5**	김*서
65	군산시	회현면	월연리	401-33	대	143	143	나운동 109-6, 나운4차 현대아파트 402동 ****호	전*윤
66	군산시	회현면	월연리	401-9	답	19	19	전북특별자치도 군산시 회현면 하포로 678-**	김*태
67	군산시	회현면	월연리	401-8	구	638	638	경기도 의왕시 포일동 487	한국농어촌 공사
68	군산시	회현면	월연리	656	답	3,992	808	산북동 3631-*	김*은

69	군산시	회현면	월연리	401-71	도	10	10	-	국(국토교통부)
70	군산시	회현면	월연리	401-53	도	33	33	-	군산시
71	군산시	회현면	월연리	401-19	도	318	28	-	국(건설부)
72	군산시	회현면	월연리	401-52	도	46	46	군산시 송창동 **	한*운
73	군산시	회현면	월연리	401-81	답	26	26	-	군산시
74	군산시	회현면	월연리	401-84	전	5	5	-	군산시
75	군산시	회현면	월연리	401-5	답	456	221	전북특별자치도 군산시 나운3길 9, 112동 ***호 (나운동 아파트)	김*연
76	군산시	회현면	월연리	401-6	답	5,326	532	전북특별자치도 군산시 나운3길 9, 112동 ***호 (나운동 삼성아파트)	김*연
77	군산시	회현면	월연리	401-32	전	550	550	-	강*권 외 1인
77-1	군산시	회현면	월연리	401-32	전	550	550	전북특별자치도 군산시 회현면 하포로 678-**	강*권
77-2	군산시	회현면	월연리	401-32	전	550	550	전북특별자치도 회현면 월연리 403-**	최*호
78	군산시	회현면	월연리	400-3	구	1,534	1,534	경기도 의왕시 포일동 487	한국농어촌 공사
79	군산시	회현면	월연리	401-31	답	3,574	1,036	전북특별자치도 군산시 나운3길 9, 112동 ***호 (나운동 삼성아파트)	김*연
80	군산시	회현면	월연리	401-77	답	1,393	712	-	군산시
81	군산시	회현면	월연리	400-6	답	400	295	전북특별자치도 군산시 나운3길 9, 112동 ***호 (나운동 삼성아파트)	김*연
82	군산시	회현면	월연리	400-11	답	80	80	전북특별자치도 군산시 나운3길 9, 112동 ***호 (나운동 삼성아파트)	김*연
83	군산시	회현면	월연리	400-14	답	172	172	-	군산시
84	군산시	회현면	월연리	400-16	답	171	171	-	군산시
85	군산시	회현면	월연리	400-2	구	433	433	-	국(건설부)
86	군산시	회현면	월연리	400-15	대	139	139	-	군산시
87	군산시	회현면	월연리	401-49	대	747	348	전북특별자치도 군산시 회현면 하포로 401-**	조*실
88	군산시	회현면	월연리	705	도	3,261	80	-	국(농림부)
89	군산시	회현면	월연리	400-5	답	66	66	전북특별자치도 군산시 회현면 월연리 400-*	조*실
90	군산시	회현면	월연리	400-4	대	129	129	전북특별자치도 군산시 회현면 월연리 400-*	조*실
91	군산시	회현면	월연리	400-1	구	364	364	경기도 의왕시 포일동 487	한국농어촌 공사
92	군산시	회현면	월연리	706	구	8,511	268	-	국(농림부)
93	군산시	회현면	월연리	412-1	답	13	13	군산시 회현면 월연리 433-*	고*석
94	군산시	회현면	월연리	412-2	답	30	30	군산시 회현면 월연리 433-*	고*석
95	군산시	회현면	월연리	675-1	답	8,117	2,801	군산시 회현면 월연리 433-*	박*자
96	군산시	회현면	월연리	675-2	답	7,317	1,950	전북특별자치도 군산시 회현면 회현초교2길 28-*	강*식
97	군산시	회현면	월연리	675-3	답	2,432	735	군산시 회현면 월연리 401-**	유*화
98	군산시	회현면	월연리	675-4	답	7,725	2,730	군산시 회현면 월연리 464-*	이*규
99	군산시	회현면	월연리	675-5	답	3,859	1,254	군산시 회현면 월연리 464-*	이*규
100	군산시	회현면	월연리	731	구	1,032	1,032	-	국(농림부)
101	군산시	회현면	월연리	675-6	답	4,689	1,401	-	강*기 외 1인

101-1	군산시	회현면	월연리	675-6	답			전북특별자치도 군산시 수송로 71, ***동 903호(나운동 금호타운아파트)	강*기
101-2	군산시	회현면	월연리	675-6	답			대전광역시 유성구 어은동99 한빛아파트 138동 ***호	김*철
102	군산시	회현면	월연리	732	도	8,228	189	-	국(농림부)
103	군산시	회현면	월연리	733	구	12,962	380	-	국(농림부)
104	군산시	회현면	월연리	689-1	답	9,034	2,405	전북특별자치도 군산시 회현면 월연리 ***	김*녀
105	군산시	회현면	월연리	756	구	697	697	-	국(농림부)
106	군산시	회현면	월연리	689-2	답	4,802	1,539	안산시 성포동591, 주공아파트 1117동 ***호	이*영
107	군산시	회현면	월연리	689-3	답	2,736	1,100	군산시 회현면 월연리 464-***	송*섭
108	군산시	회현면	월연리	751	도	6,412	132	-	국(농림부)
109	군산시	회현면	월연리	461-2	구	195	195	-	국 (기획재정부)
110	군산시	회현면	월연리	689-4	답	5,725	2,006	군산시 회현면 월연리 464-***	송*섭
111	군산시	회현면	월연리	434-11	답	1,164	935	전북특별자치도 군산시 회현면 월연중야길 **	조*덕
112	군산시	회현면	월연리	434-12	대	225	126	-	국 (기획재정부)
113	군산시	회현면	월연리	173-2	답	258	43	전북특별자치도 군산시 회현면 월연중야길 37-*	강*형
114	군산시	회현면	월연리	434-15	답	1,160	683	군산시 회현면 월연리 464-***	송*현
115	군산시	회현면	월연리	175-4	답	152	152	군산시 회현면 월연리 464-***	송*현
116	군산시	회현면	월연리	464-10	도	308	4	-	국 (국토교통부)
117	군산시	회현면	월연리	464-22	대	104	44	-	전북특별 자치도
118	군산시	회현면	월연리	172-2	답	53	53	-	전북특별 자치도
119	군산시	회현면	월연리	464-28	대	25	25	-	전북특별 자치도
120	군산시	회현면	월연리	464-3	대	294	17	-	전북특별 자치도
121	군산시	회현면	월연리	172-3	답	304	170	-	전북특별 자치도
122	군산시	회현면	월연리	172-7	구	59	59	-	국 (농림축산 식품부)
123	군산시	회현면	월연리	172-5	답	534	325	-	전북특별 자치도
124	군산시	회현면	월연리	172-6	답	1,717	447	-	군산시
125	군산시	회현면	월연리	580-22	구	605	11	-	군산시
126	군산시	회현면	월연리	171-3	답	1,382	707	-	군산시
127	군산시	회현면	월연리	698-2	답	1,919	6	전북특별자치도 군산시 문화로 208-8, 104동 ***호 (미장동 파인빌아파트)	송*훈
128	군산시	회현면	월연리	580-14	구	3,586	1,162	-	국(농수산 부)
129	군산시	회현면	월연리	698-16	답	1,560	266	군산시 회현면 월연리 459-***	송*섭
130	군산시	회현면	월연리	698-4	답	3,803	41	군산시 회현면 월연리	송*섭

								459-***	
131	군산시	회현면	월연리	763-4	구	2,609	192	-	국(농림축산식품부)
132	군산시	회현면	월연리	698-5	답	700	4	-	국 (기획재정부)
133	군산시	회현면	월연리	589-1	체	379	68	-	국 (농수산부)
134	군산시	회현면	월연리	777	구	2,483	15	-	국(농림부)
135	군산시	옥구읍	수산리	44-38	답	629	353	-	군산시
136	군산시	옥구읍	수산리	44-22	답	3,305	75	전북특별자치도 군산시 옥구읍 상평향교길 3-*	송*
137	군산시	옥구읍	수산리	45-23	답	752	540	전북특별자치도 군산시 옥구읍 상평향교길 3-*	송*
138	군산시	옥구읍	수산리	45-56	답	660	576	군산시 옥구읍 수산리 **	김*수
139	군산시	옥구읍	수산리	45-57	답	660	660	군산시 옥구읍 수산리 **	김*수
140	군산시	옥구읍	수산리	44-35	도	1,346	577	-	군산시
141	군산시	옥구읍	수산리	44-34	도	79	6	군산시 대명동 182-*	김*수
142	군산시	옥구읍	수산리	44-20	답	3,855	18	전북특별자치도 군산시 옥구읍 우포길 23-*	김*택
143	군산시	옥구읍	수산리	680	도	4,334	608	-	국(농수산 부)
144	군산시	옥구읍	수산리	45-21	대	660	66	전북특별자치도 전주시 완산구 용리로 179, 107동 ***호(삼천동1가,세창짜임아파 트)	박*규
145	군산시	옥구읍	수산리	45-42	도	17	17	-	군산시
146	군산시	옥구읍	수산리	45-44	도	7	7	-	국(건설부)
147	군산시	옥구읍	수산리	45-22	대	337	73	전북특별자치도 군산시 설림안2길 * (소룡동)	박*제
148	군산시	옥구읍	수산리	45-24	대	14	14	-	군산시
149	군산시	옥구읍	수산리	45-54	도	92	92	-	군산시
150	군산시	옥구읍	수산리	45-43	도	20	20	-	군산시
151	군산시	옥구읍	수산리	45-55	답	2,375	1,470		이*복 외 1인
151-1	군산시	옥구읍	수산리	45-55				전북특별자치도 군산시 옥구읍 수산리 **	이*복
151-2	군산시	옥구읍	수산리	45-55				전북특별자치도 군산시 옥구읍 수산리 45-***	양*녀
152	군산시	옥구읍	수산리	45-41	도	86	86	전북특별자치도 전주시 완산구 용리로 179, 107동 ***호 (삼천동1가,세창짜임아파트)	박*규
153	군산시	옥구읍	수산리	673	구	82,852	21,932	-	국(농수산 부)
154	군산시	옥구읍	수산리	45-20	답	4,294	1,150		김*순 외 1인
154-1	군산시	옥구읍	수산리	45-20	답			전북특별자치도 군산시 미룡로 63, 104동 ****호 (미룡동 은파롯데캐슬아파트)	김*순
154-2	군산시	옥구읍	수산리	45-20	답			전북특별자치도 군산시 미룡로 63, 104동 ****호 (미룡동 은파롯데캐슬아파트)	이*옥
155	군산시	옥구읍	수산리	45-19	답	4,334	180		정*동 외 1인
155-1	군산시	옥구읍	수산리	45-19	답			전북특별자치도 군산시 나운동 155-*, 대우아파트 104동 ***호	정*동

155-2	군산시	옥구읍	수산리	45-19	답			전북특별자치도 군산시 나운동 155-*, 대우아파트 104동 ***호	유*량
156	군산시	옥구읍	수산리	46-20	대	126	126	군산시 옥구읍 수산리 **	오*순
157	군산시	옥구읍	수산리	45-39	도	152	152		군산시
158	군산시	옥구읍	수산리	46-35	답	965	965	군산시 옥구읍 수산리 **	오*순
159	군산시	옥구읍	수산리	46-33	구	40	40	경기도 의왕시 포일동 487	한국농어촌 공사
160	군산시	옥구읍	수산리	46-19	답	1,964	1,482	군산시 옥구읍 수산리 **	김*중
161	군산시	옥구읍	수산리	46-36	답	2,073	1,219	전북특별자치도 군산시 옥구읍 우포길 23-*	김*중
162	군산시	옥구읍	수산리	46-32	구	53	53	경기도 의왕시 포일동 487	한국농어촌 공사
163	군산시	옥구읍	수산리	46-40	답	2,693	1,316	전북특별자치도 군산시 옥구읍 우포길 24-*	박*이
164	군산시	옥구읍	수산리	46-31	도	102	62	-	군산시
165	군산시	옥구읍	수산리	46-34	구	56	56	경기도 의왕시 포일동 487	한국농어촌 공사
166	군산시	옥구읍	수산리	46-30	도	79	45	-	군산시
167	군산시	옥구읍	수산리	46-15	답	3,193	253		박*만 외 1인
167-1	군산시	옥구읍	수산리	46-15	답			전북특별자치도 군산시 백토로 ***, 303동 ****호(나운동 롯데아파트)	박*만
167-2	군산시	옥구읍	수산리	46-15	답			경기도 화성시 동탄순환대로 1길 **, 2718동 ***호(송동, 동탄레이크자이더테라스)	박*석
168	군산시	옥구읍	수산리	47-18	도	17	17	경기도 의왕시 왕림길 **(왕곡동)	박*주
169	군산시	옥구읍	수산리	47-14	답	1,028	1,028	경기도 의왕시 왕림길 **(왕곡동)	박*주
170	군산시	옥구읍	수산리	47-26	구	36	36	경기도 의왕시 왕림길 **(왕곡동)	박*주
171	군산시	옥구읍	수산리	47-13	답	1,669	1,153	경기도 부천시 양지로 **, 105동 ***호(괴안동 범박휴먼시아1단지)	박*임
172	군산시	옥구읍	수산리	47-24	구	598	598	경기도 의왕시 포일동 487	한국농어촌 공사
173	군산시	옥구읍	수산리	47-12	답	1,493	1,062		박*주 외 1인
173-1	군산시	옥구읍	수산리	47-12	답			경기도 의왕시 왕림길 **(왕곡동)	박*주
173-2	군산시	옥구읍	수산리	47-12	답			전북특별자치도 군산시 옥구읍 우포길 40-**	박*순
174	군산시	옥구읍	수산리	47-10	답	1,864	1,132	군산시 옥구읍 수산리 152-**	강*옥
175	군산시	옥구읍	수산리	47-9	답	2,281	986	군산시 옥구읍 수산리 152-**	강*옥
176	군산시	옥구읍	수산리	47-7	답	2,340	848	군산시 옥구읍 수산리 152-**	강*옥
177	군산시	옥구읍	수산리	46-21	구	2,569	487	경기도 의왕시 포일동 487	한국농어촌 공사
178	군산시	옥구읍	수산리	46-38	구	273	53	경기도 의왕시 포일동 487	한국농어촌 공사
179	군산시	옥구읍	수산리	47-6	답	2,696	855	군산시 옥구읍 수산리 45-**, 우포보건진료소	박*자
180	군산시	옥구읍	수산리	47-20	구	175	175	경기도 의왕시 포일동 487	한국농어촌 공사

181	군산시	옥구읍	수산리	47-5	답	3,802	1,058	군산시 옥구읍 수산리 45-**, 우포보건진료소	박*자
182	군산시	옥구읍	수산리	47-4	답	4,307	1,137	군산시 옥구읍 수산리 **	장*찬
183	군산시	옥구읍	수산리	47-2	답	3,967	301	전북특별자치도 군산시 수송로 **, 102동 ****호 (나운동 금호타운아파트)	박*남
184	군산시	옥구읍	수산리	47-3	답	1,388	1,388	전북특별자치도 군산시 수송로 **, 102동 ****호 (나운동 금호타운아파트)	박*남
185	군산시	옥구읍	수산리	47-1	답	3,769	7		노*용 외 2인
185-1	군산시	옥구읍	수산리	47-1	답			전북특별자치도 군산시 옥산면 백석로 38-*	노*용
185-2	군산시	옥구읍	수산리	47-1	답			전북특별자치도 군산시 옥구읍 상평향교길 30-*	조*탁
185-3	군산시	옥구읍	수산리	47-1	답			전북특별자치도 군산시 옥산면 외당원길 58-*	두*우
186	군산시	옥구읍	수산리	47-19	구	99	99	경기도 의왕시 포일동 487	한국농어촌 공사
187	군산시	옥구읍	이곡리	766-2	구	10,682	6	-	국 (농림축산 식품부)
188	군산시	옥구읍	이곡리	779	도	66	66	-	국 (농수산부)
189	군산시	옥구읍	이곡리	25-22	답	1,468	1,005	전북특별자치도 군산시 문화동 900-*	최*례
190	군산시	옥구읍	이곡리	25-28	구	79	79	전북특별자치도 군산시 문화동 900-*	최*례
191	군산시	옥구읍	이곡리	25-21	답	2,383	1,345	전북특별자치도 군산시 문화동 900-*	최*례
192	군산시	옥구읍	이곡리	25-27	구	116	116	전북특별자치도 군산시 문화동 900-*	최*례
193	군산시	옥구읍	이곡리	25-20	답	3,712	1,386	전북특별자치도 군산시 하나운로 **, 209동 ***호 (나운동 롯데3차아파트)	박*한
194	군산시	옥구읍	이곡리	25-26	구	63	63	경기도 의왕시 포일동 487	한국농어촌 공사
195	군산시	옥구읍	이곡리	766	구	71,572	10,639	-	국 (농림수산부)
196	군산시	옥구읍	이곡리	25-19	답	3,967	179	전북특별자치도 군산시 계산로 **, 110동 ****호(지곡동 지곡쌍용예가)	고*석
197	군산시	옥구읍	이곡리	26-19	답	2,043	1,736	강원도 춘천시 후석로 ***, 106동 ****호(후평동, 춘천더샵아파트)	박*자
198	군산시	옥구읍	이곡리	26-24	구	238	238	경기도 의왕시 포일동 487	한국농어촌 공사
199	군산시	옥구읍	이곡리	26-18	답	3,626	1,459	강원도 춘천시 후석로 ***, 106동 ****호(후평동, 춘천더샵아파트)	박*자
200	군산시	옥구읍	이곡리	26-23	구	96	96	경기도 의왕시 포일동 487	한국농어촌 공사
201	군산시	옥구읍	이곡리	26-17	답	3,967	468	대전광역시 유성구 용계동 50-**, ***호	홍*의
202	군산시	옥구읍	이곡리	27-11	답	3,289	2,320	전북특별자치도 군산시 옥구읍 이곡신평길 ***	김*중
203	군산시	옥구읍	이곡리	27-16	구	208	208	경기도 의왕시 포일동 487	한국농어촌 공사

204	군산시	옥구읍	이곡리	27-10	답	2,542	931	전북특별자치도 군산시 옥구읍 이곡신평길 ***	김*중
205	군산시	옥구읍	이곡리	27-13	구	162	162	경기도 의왕시 포일동 487	한국농어촌 공사
206	군산시	옥구읍	이곡리	27-9	답	3,283	926	전북특별자치도 군산시 옥구읍 이곡신평길 92-*	박*순
207	군산시	옥구읍	이곡리	27-8	답	3,924	822	전북특별자치도 군산시 회현면 하포로 ***	유*화
208	군산시	옥구읍	이곡리	28-7	답	1,458	1,123	전북특별자치도 군산시 미룡로 **, 106동 ***호 (미룡동 은파롯데캐슬아파트)	이*옥
209	군산시	옥구읍	이곡리	27-7	답	3,967	32		주*득 외 1인
209-1	군산시	옥구읍	이곡리	27-7	답			군산시 구암동 397-*	주*득
209-2	군산시	옥구읍	이곡리	27-7	답			전북특별자치도 군산시 수송동 812-*(군산수송동제일오투그 란데2단지 505-****)	김*선
210	군산시	옥구읍	이곡리	28-12	구	228	228	경기도 의왕시 포일동 487	한국농어촌 공사
211	군산시	옥구읍	이곡리	28-6	답	2,334	991	전북특별자치도 군산시 미룡로 **, 106동 ***호 (미룡동 은파롯데캐슬아파트)	이*옥
212	군산시	옥구읍	이곡리	28-9	구	277	277	경기도 의왕시 포일동 487	한국농어촌 공사
213	군산시	옥구읍	이곡리	28-5	답	3,527	1,108	선제리 ***	담양*씨창 우공파종중
214	군산시	옥구읍	이곡리	28-4	답	3,967	392	나운동 109-*, 나운4차 현대아파트 402동 ****호	전*윤
215	군산시	옥구읍	이곡리	28-11	구	122	122	경기도 의왕시 포일동 487	한국농어촌 공사
216	군산시	옥구읍	이곡리	28-8	답	506	506	나운동 109-*, 나운4차 현대아파트 402동 ****호	전*윤
217	군산시	회현면	월연리	398-7	답	1,911	1,412	군산시 나운동109-*, 나운4차 현대아파트 402동 ****호	전*윤
218	군산시	회현면	월연리	398-6	답	2,430	913	전북특별자치도 군산시 회현면 용연길 **	신*순
219	군산시	회현면	월연리	398-10	구	149	149	경기도 의왕시 포일동 487	한국농어촌 공사
220	군산시	회현면	월연리	398-5	답	3,098	856	전북특별자치도 군산시 나운동 ****, 수송금호어울림아파트 106동 ****호	김*숙
221	군산시	회현면	월연리	398-9	구	175	175	군산시 회현면 월연리 1**	고*철
222	군산시	회현면	월연리	398-4	답	3,841	711	전북특별자치도 군산시 의료원로 ***, 106호 ***호(나운동, 영창아파트)	김*수
223	군산시	회현면	월연리	398-8	구	73	73	경기도 의왕시 포일동 487	한국농어촌 공사
224	군산시	회현면	월연리	399-2	답	1,712	1,645	-	전북특별 자치도
225	군산시	회현면	월연리	398-3	답	2,502	21	군산시 산북동 1275-*	한*기
226	군산시	회현면	월연리	398-12	답	1,465	297	-	전북특별 자치도
227	군산시	회현면	월연리	398-2	답	3,967	445	-	전북특별 자치도
228	군산시	회현면	월연리	399-1	답	3,343	3,343	-	전북특별

									자치도
229	군산시	회현면	월연리	398-1	답	2,803	164	전북특별자치도 군산시 소룡동 1569-**	김*희
230	군산시	회현면	월연리	398-11	답	96	96	-	군산시
231	군산시	회현면	월연리	399-3	구	198	198	경기도 의왕시 포일동 487	한국농어촌 공사
232	군산시	회현면	월연리	580	구	72,841	36,668	-	국(농수산 부)
233	군산시	회현면	월연리	399-4	답	543	543	-	군산시
234	군산시	회현면	월연리	399-5	답	279	279	전북특별자치도 익산시 평동로 ***, ***호(평화동 평화맨션)	노*일
235	군산시	회현면	월연리	364-5	구	129	96	-	국 (농수산부)
236	군산시	회현면	월연리	826	도	3,150	5	-	국 (농림수산 식품부)
237	군산시	회현면	월연리	643	도	631	61	-	국 (농수산부)
238	군산시	회현면	월연리	800-1	답	4,985	246	전북특별자치도 군산시 축동안길 **, 103동 ****호 (수송동 수송동제일아파트)	문*숙
239	군산시	회현면	월연리	800-2	답	2,586	250	전북특별자치도 군산시 미장서로 *** (수송동)	강*선
240	군산시	회현면	월연리	364-2	구	219	219	경기도 의왕시 포일동 487	한국농어촌 공사
241	군산시	회현면	월연리	800-3	답	2,478	435	전북특별자치도 군산시 회현면 구평길 24-**	문*희
242	군산시	회현면	월연리	800-4	답	4,889	1,270	군산시 서흥남동 845-**	문*식
243	군산시	회현면	월연리	800-5	답	4,580	1,356	경기도 용인시 수지구 수풍로 **, 108동 ****호 (풍덕천동 수지4차삼성아파트)	빈*용
244	군산시	회현면	월연리	800-6	답	2,131	684	경기도 용인시 수지구 수풍로 **, 108동 ****호 (풍덕천동 수지4차삼성아파트)	빈*용
245	군산시	회현면	월연리	800-7	답	2,028	718	전북특별자치도 군산시 회현면 하포로 ***	신*식
246	군산시	회현면	월연리	647	도	75	75	-	국(농수산 부)
247	군산시	회현면	월연리	800-8	답	3,816	1,312	전북특별자치도 군산시 회현면 하포로 ***	신*식
248	군산시	회현면	월연리	800-9	답	3,506	1,125	전북특별자치도 군산시 회현면 하포로 ***	신*식
249	군산시	회현면	월연리	648	도	180	180	-	국 (농수산부)
250	군산시	회현면	월연리	224-4	구	397	397	-	국 (농수산부)
251	군산시	회현면	월연리	800-10	답	3,960	1,337	군산시 회현면 월연리 349-**	문*식
252	군산시	회현면	월연리	800-11	답	4,958	1,509	전북특별자치도 군산시 회현면 구평길 24-**	문*환
253	군산시	회현면	월연리	800-12	답	4,640	1,355	전북특별자치도 군산시 회현면 월연중앙길 50-*	최*자
254	군산시	회현면	월연리	229-2	구	648	648	-	국 (농수산부)
255	군산시	회현면	월연리	834	도	2,634	266	-	국(농림수 산식품부)
256	군산시	회현면	월연리	806-1	답	8,971	2,531		이*미 외

									2인
256-1	군산시	회현면	월연리	806-1	답			전북특별자치도 군산시 회현면 서기길 3-***	이*미
256-2	군산시	회현면	월연리	806-1	답			전북특별자치도 군산시 회현면 하포로 ***	신*식
256-3	군산시	회현면	월연리	806-1	답			전북특별자치도 군산시 양안로 ***, 101동 ***호(조촌동, 현대아파트)	장*은
257	군산시	회현면	월연리	649	도	1,018	1,018	-	국 (농수산부)
258	군산시	회현면	월연리	230-2	구	430	430	-	국 (농수산부)
259	군산시	회현면	월연리	806-4	답	4,301	1,199	전북특별자치도 군산시 회현면 월연중야길 50-*	최*자
260	군산시	회현면	월연리	220-2	구	1,564	1,564	-	국 (농수산부)
261	군산시	회현면	월연리	806-5	답	1,777	505	전북특별자치도 군산시 회현면 월연중야길 50-*	최*자
262	군산시	회현면	월연리	232-2	구	20	20	-	국 (농수산부)
263	군산시	회현면	월연리	806-6	답	2,405	692	옥구읍 회현면 월연리 133-*	문*주
264	군산시	회현면	월연리	806-7	답	4,131	1,259	옥구읍 회현면 월연리 133-*	문*주
265	군산시	회현면	월연리	806-8	답	3,931	1,278	전북특별자치도 군산시 소룡길 86-*, 다동 ***호(산북동 금강맨션아파트)	이*애
266	군산시	회현면	월연리	806-9	답	3,908	1,190	군산시 옥구읍 수산리 ***	전*영
267	군산시	회현면	월연리	806-10	답	4,441	1,231	옥구읍 회현면 월연리 482-*	이*원
268	군산시	회현면	월연리	216-4	구	585	585	-	국(기획재 정부)
269	군산시	회현면	월연리	806-11	답	5,027	1,322		성*숙 외 1인
269-1	군산시	회현면	월연리	806-11	답			전북특별자치도 군산시 회현면 오봉길 76-*	성*숙
269-2	군산시	회현면	월연리	806-11	답			전북특별자치도 군산시 회현면 오봉길 76-*	권*례
270	군산시	회현면	월연리	806-12	답	1,076	263	군산시 회현면 월연리 481-*	성*숙 외 1인
270-1	군산시	회현면	월연리	806-12	답			전북특별자치도 군산시 회현면 오봉길 76-*	성*숙
270-2	군산시	회현면	월연리	806-12	답			전북특별자치도 군산시 회현면 오봉길 76-*	권*례
271	군산시	회현면	월연리	806-13	답	4,367	941	전북특별자치도 군산시 회현면 월연중야길 **	조*덕
272	군산시	회현면	월연리	216-2	구	1,603	1,603	경기도 의왕시 포일동 487	한국농어촌 공사
273	군산시	회현면	월연리	806-14	답	4,846	1,375	군산시 회현면 월연리 459-***	송*섭
274	군산시	회현면	월연리	806-15	답	1,409	597	군산시 회현면 월연리 464-***	송*현
275	군산시	회현면	월연리	806-16	답	1,515	1,273	군산시 회현면 월연리 464-***	송*현
276	군산시	회현면	월연리	652	도	145	96	-	국 (농수산부)
277	군산시	회현면	월연리	175-1	답	1,269	974	경기도 의왕시 안양관교로 98(포일동)	한국농어촌 공사
278	군산시	회현면	월연리	176-11	답	594	594	경기도 의왕시 안양관교로 98(포일동)	한국농어촌 공사
279	군산시	회현면	월연리	176-1	답	3,302	1,528	전북특별자치도 군산시	최*자

								회현면 월연리 455-*	
280	군산시	회현면	월연리	175-2	답	502	502	경기도 의왕시 안양관교로 98(포일동)	한국농어촌공사
281	군산시	회현면	월연리	170-2	구	1,043	1,043	경기도 의왕시 포일동 487	한국농어촌공사
282	군산시	회현면	월연리	580-12	구	232	232	-	국(농수산부)
283	군산시	회현면	월연리	580-13	구	359	359	-	국(농수산부)
284	군산시	회현면	월연리	170-27	구	220	220	-	전북특별자치도
285	군산시	회현면	월연리	176-12	답	585	529	-	전북특별자치도
286	군산시	회현면	월연리	170-16	도	825	374	-	군산시
287	군산시	회현면	월연리	176-8	도	99	99	-	전북특별자치도 외 4인
287-1	군산시	회현면	월연리	176-8	도				전북특별자치도
287-2	군산시	회현면	월연리	176-8	도			경기도 광명시 철산로 **, 1301동 ****호(철산동, 주공아파트)	양*희
287-3	군산시	회현면	월연리	176-8	도			경기도 평택시 진위면 갈곶길 1-*	양*석
287-4	군산시	회현면	월연리	176-8	도			전북특별자치도 전주시 덕진구 석소2길 **, 104동 ****호(우아동2가, 선변오지오아파트)	양*진
287-5	군산시	회현면	월연리	176-8	도			충청남도 보령시 구시7길 **, 비동 ***호(대천동, 신중앙아파트)	양*길
288	군산시	회현면	월연리	176-7	도	53	53	-	전북특별자치도 외 4인
288-1	군산시	회현면	월연리	176-7	도				전북특별자치도
288-2	군산시	회현면	월연리	176-7	도			경기도 광명시 철산로 **, 1301동 ****호(철산동, 주공아파트)	양*희
288-3	군산시	회현면	월연리	176-7	도			경기도 평택시 진위면 갈곶길 1-*	양*석
288-4	군산시	회현면	월연리	176-7	도			전북특별자치도 전주시 덕진구 석소2길 **, 104동 ****호(우아동2가, 선변오지오아파트)	양*진
288-5	군산시	회현면	월연리	176-7	도			충청남도 보령시 구시7길 **, 비동 ***호(대천동, 신중앙아파트)	양*길
289	군산시	회현면	월연리	171-4	도	46	46	-	전북특별자치도
290	군산시	회현면	월연리	170-29	답	1,779	120	-	전북특별자치도
291	군산시	회현면	월연리	171-5	도	40	40	-	군산시
292	군산시	회현면	월연리	171-6	답	181	181	-	전북특별자치도
293	군산시	회현면	월연리	176-4	답	26	26	-	국(기획재정부)

294	군산시	회현면	월연리	176-6	도	26	26	군산시 미원동 ***	최*영
295	군산시	회현면	월연리	176-9	도	7	7	군산시 미원동 ***	최*영
296	군산시	회현면	월연리	171-1	답	486	486	군산시 회현면 월연리 459-**	이*철
297	군산시	회현면	월연리	172-1	구	123	123	-	국 (농수산부)
298	군산시	회현면	월연리	580-23	구	735	735	-	국 (농수산부)
299	군산시	회현면	월연리	176-5	답	1,104	1,104	전북특별자치도 군산시 회현면 대정리 347-*	박*식
300	군산시	회현면	월연리	170-28	구	2,337	2,337	경기도 의왕시 포일동 487	한국농어촌 공사
301	군산시	회현면	월연리	170-8	답	4,920	3,536	전북특별자치도 군산시 회현면 대정리 347-*	박*식
302	군산시	회현면	월연리	170-7	답	2,060	171	군산시 회현면 월연리 ***	이*신
303	군산시	회현면	월연리	582-1	천	4,602	4,602	-	국(농수산 부)
304	군산시	회현면	월연리	581-7	도	78	78	-	국(환경부)
305	군산시	회현면	월연리	167-24	임	5,464	66		정*만 외3
305-1	군산시	회현면	월연리	167-24	임			군산시 회현면 월연리 493-*	정*만
305-2	군산시	회현면	월연리	167-24	임			전북특별자치도 군산시 수송동로 **, 206동 ****호(수송동, 한라비발디2단지 아파트)	정*훈
305-3	군산시	회현면	월연리	167-24	임			전북특별자치도 군산시 회현면 오봉길 **	정*무
305-4	군산시	회현면	월연리	167-24	임			전북특별자치도 군산시 수송동로 **, 106동 ***호(수송동, 수송아이파크)	정*환
306	군산시	회현면	월연리	167-2	구	313	259	-	국(환경부)
307	군산시	회현면	월연리	582-27	천	544,779	1,416	-	국(환경부)
308	군산시	회현면	월연리	582-2	제	498	478	-	국 (농수산부)
309	군산시	회현면	월연리	167-36	구	15	15	-	국 (농수산부)
310	군산시	회현면	월연리	167-37	제	16	16	-	국 (농수산부)
311	군산시	회현면	월연리	581-8	도	30	7	-	국(환경부)

17,112㎡)

□ 사업 편입 지장물조사

연번	물건의 소재지				물건명	규격	단위	수량	소유자		이해관계자 (토지소유자)	
	시군	읍면	리동	지번					주소	성명	주소	성명
1	군산	옥구	수산	1091	수목	감나무	주	1			-	국 (농림부)
2	군산	옥구	수산	1091	담장	블록	M	26.5			-	국 (농림부)
3	군산	옥구	수산	1091	수목	감나무	주	3			-	국 (농림부)
					수목	복숭아나무	주	1			-	국 (농림부)
4	군산	옥구	수산	673	수목	감나무	주	1			-	국 (농 수 산)

												부)
5	군산	옥구	수산	673	수목	감나무	주	2			-	국 (농수산부)
					수목	단풍나무	주	1			-	국 (농수산부)
6	군산	옥구	수산	13-3	슬라브 건물	콘크리트, 블록	m ²	113.6			전북특별자치 도 군산시 옥 구읍 수산리 **	고*식
7	군산	옥구	수산	673	스레이 트건물	스레이트, 블록	m ²	29.6			-	국 (농수산부)
8	군산	옥구	수산	13-30	함석건 물	함석, 블록	m ²	121.2			전북특별자치 도 군산시 옥 구읍 수산리 **	고*식
9	군산	옥구	수산	13-30	조립식 건물	판넬	m ²	42.7			전북특별자치 도 군산시 옥 구읍 수산리 **	고*식
10	군산	옥구	수산	13-3	수목	감나무	주	2			전북특별자치 도 군산시 옥 구읍 수산리 **	고*식
						대추나무	주	1			전북특별자치 도 군산시 옥 구읍 수산리 **	고*식
11	군산	옥구	수산	673	수목	동백나무	주	2			-	국 (농수산부)
12	군산	옥구	수산	13-30	수목	대추나무	주	2			전북특별자치 도 군산시 옥 구읍 수산리 **	고*식
						감나무	주	1			전북특별자치 도 군산시 옥 구읍 수산리 **	고*식
						잡목	주	2			전북특별자치 도 군산시 옥 구읍 수산리 **	고*식
13	군산	옥구	수산	13-30	수목	단풍나무	주	1			전북특별자치 도 군산시 옥 구읍 수산리 **	고*식
						잡목	주	1			전북특별자치 도 군산시 옥 구읍 수산리 **	고*식
14	군산	옥구	수산	13-30	슬라브 건물	콘크리트, 블록	m ²	5			전북특별자치 도 군산시 옥 구읍 수산리 **	고*식

15	군산	옥구	수산	13-22	스레이 트건물	스레이트, 블록	m ²	15.7			경기도 의왕 시 포일동 487	한국농어 촌공사
16	군산	옥구	수산	13-22	비닐하 우스	철재,비닐	m ²	10.5			경기도 의왕 시 포일동 487	한국농어 촌공사
17	군산	옥구	수산	673	수목	대추나무	주	4			-	국 (농수산 부)
						은행나무	주	1			-	국 (농수산 부)
						무궁화나무	주	1			-	국 (농수산 부)
						잡목	주	2			-	국 (농수산 부)
18	군산	옥구	수산	13-30	콘테이 너	철재	m ²	45.5			전북특별자치 도 군산시 옥 구읍 수산리 **	고*식
19	군산	옥구	수산	13-27	수목	느티나무	주	1			-	군*시
20	군산	옥구	수산	13-28	수목	영산홍	주	10			경기도 의왕 시 포일동 487	한국농어 촌공사
						감나무	주	2			경기도 의왕 시 포일동 487	한 국 농 어촌공사
						잡목	주	3			경기도 의왕 시 포일동 487	한국농어 촌공사
21	군산	옥구	수산	673	수목	감나무	주	1			-	국 (농수산 부)
22	군산	옥구	수산	673	함석건 물	함석,블록	m ²	42.5			-	국 (농수산 부)
23	군산	옥구	수산	13-1	함석건 물	함석,블록	m ²	98			-	국 (기획재정부)
24	군산	옥구	수산	673	수목	사과나무	주	1			-	국 (농수산 부)
					수목	감나무	주	4			-	국 (농수산 부)
25	군산	옥구	수산	13-20	담장	블록	M	28.7			-	국 (농수산 부)
26	군산	옥구	수산	673	대문	철재	EA	1			-	국 (농수산 부)
27	군산	옥구	수산	673	담장	블록	M	17			-	국 (농수산 부)
28	군산	옥구	수산	673	수목	감나무	주	3			-	국 (농수산 부)
						감나무	주	2			-	국 (농수산 부)
						포도나무	주	1			-	국

											(농수산부)
29	군산	옥구	수산	673	수목	무궁화나무	주	43		-	국 (농수산부)
						감나무	주	1		-	국 (농수산부)
30	군산	옥구	수산	14-21	수목	감나무	주	2		경기도 의왕시 포일동 487	한국농어촌공사
						대추나무	주	2		경기도 의왕시 포일동 487	한국농어촌공사
						대추나무	주	10		경기도 의왕시 포일동 487	한국농어촌공사
						무궁화나무	주	5		경기도 의왕시 포일동 487	한국농어촌공사
						묘목	주	5		경기도 의왕시 포일동 487	한국농어촌공사
31	군산	옥구	수산	673	수목	감나무	주	3		-	국 (농수산부)
						대추나무	주	1		-	국 (농수산부)
						무궁화나무	주	20		-	국 (농수산부)
						사과나무	주	14		-	국 (농수산부)
						잡목	주	2		-	국 (농수산부)
32	군산	옥구	수산	14-2	수목	소나무	주	1		전북특별자치도 군산시 옥구읍 수산리 **	장*찬
						감나무	주	5		전북특별자치도 군산시 옥구읍 수산리 **	장*찬
						보리수나무	주	1		전북특별자치도 군산시 옥구읍 수산리 **	장*찬
						동백나무	주	1		전북특별자치도 군산시 옥구읍 수산리 **	장*찬
						사철나무	주	13		전북특별자치도 군산시 옥구읍 수산리 **	장*찬
						주목	주	1		전북특별자치도 군산시 옥구읍 수산리 **	장*찬

						무궁화나무	주	10			전북특별자치 도 군산시 옥 구읍 수산리 **	장*찬
						배나무	주	1			전북특별자치 도 군산시 옥 구읍 수산리 **	장*찬
						목련	주	1			전북특별자치 도 군산시 옥 구읍 수산리 **	장*찬
						잡목	주	10			전북특별자치 도 군산시 옥 구읍 수산리 **	장*찬
33	군산	옥구	수산	14-21	스레이 트건물	스레이트, 블록	m ²	125.9			경기도 의왕 시 포일동 487	한국농어 촌공사
34	군산	옥구	수산	673	수목	벚나무	주	1			-	국 (농수산 부)
35	군산	옥구	수산	673	수목	사철나무	주	1			-	국 (농수산 부)
36	군산	옥구	수산	1093	수목	감나무	주	4			-	국 (농림부)
37	군산	옥구	수산	15-4	조립식 건물	판넬	m ²	316			옥구읍 수산 리 **	김*중
38	군산	옥구	수산	1093	수목	복숭아나무	주	1			-	국 (농림부)
39	군산	옥구	수산	673	수목	감나무	주	1			-	국 (농수산 부)
40	군산	옥구	수산	673	수목	매화나무	주	1			-	국 (농수산 부)
41	군산	옥구	수산	15-33	수목	감나무	주	12			경기도 의왕 시 포일동 487	한국농어 촌공사
42	군산	옥구	수산	1106	수목	은행나무	주	1			-	국 (농림부)
43	군산	회현	월연	657	비닐하 우스	철재,비닐	m ²	72.8			군산시 회현 면 월연리 401-**	신*식
44	군산	회현	월연	401-8	함석건 물	함석,블록	m ²	92.8			경기도 의왕 시 포일동 487	한국농어 촌공사
45	군산	회현	월연	580	수목	감나무	주	3			-	국 (농수산 부)
						대추나무	주	1			-	국 (농수산 부)
46	군산	회현	월연	580	수목	대추나무	주	2			-	국 (농수산 부)
						무궁화나무	주	50			-	국 (농수산 부)

						사과나무	주	3			-	국 (농수산부)
						대추나무	주	1			-	국 (농수산부)
47	군산	회현	월연	401-3 3	스레이 트건물	스레이트, 블록	m ²	158.2			나운동 109-*, 나운4 차 현대아파트 402동 ****호	전*윤
48	군산	회현	월연	401-3 3	수목	감나무	주	1			나운동 109-*, 나운4 차 현대아파트 402동 ****호	전*윤
						단풍나무	주	1			나운동 109-*, 나운4차 현대 아파트 402동 ****호	전*윤
						대추나무	주	6			나운동 109-*, 나운4차 현대 아파트 402동 ****호	전*윤
						매화나무	주	4			나운동 109-*, 나운4차 현대 아파트 402동 ****호	전*윤
						무궁화나무	주	5			나운동 109-*, 나운4차 현대 아파트 402동 ****호	전*윤
						사철나무	주	6			나운동 109-*, 나운4차 현대 아파트 402동 ****호	전*윤
49	군산	회현	월연	580	수목	버드나무	주	1			-	국 (농수산부)
						무궁화나무	주	4			-	국 (농수산부)
50	군산	회현	월연	400-3	스레이 트건물	스레이트, 블록	m ²	136			경기도 의왕 시 포일동 487	한국농어 촌공사
51	군산	회현	월연	400-3	대문	철재	EA	1			경기도 의왕 시 포일동 487	한국농어 촌공사
52	군산	회현	월연	400-3	담장	블록	M	16.2			경기도 의왕 시 포일동 487	한국농어 촌공사
53	군산	회현	월연	401-6	담장	블록	M	6.5			전북특별자치 도 군산시 나 운3길 *, 112 동 ****호 (나 운동 삼성아파 트)	김*연
54	군산	회현	월연	401-3 2	슬라브 건물	콘크리트, 블록	m ²	5.4			전북특별자치 도 군산시 회 현면 하포로 678-** 전북특별자치	강*권 최*호

											도 회현면 월 연리 403-**	
55	군산	회현	월연	401-3 2	수목	측백나무	주	2			전북특별자치 도 군산시 회 현면 하포로 678-** 전북특별자치 도 회현면 월 연리 403-**	강*권 최*호
						사철나무	주	1			전북특별자치 도 군산시 회 현면 하포로 678-** 전북특별자치 도 회현면 월 연리 403-**	강*권 최*호
						잡목	주	1			전북특별자치 도 군산시 회 현면 하포로 678-** 전북특별자치 도 회현면 월 연리 403-**	강*권 최*호
56	군산	회현	월연	401-6	담장	블록	M	14.6			전북특별자치 도 군산시 나 운3길 *, 112 동 ***호 (나 운동 삼성아파 트)	김*연
57	군산	회현	월연	400-3	스레이 트건물	스레이트, 블록	m ²	42.1			경기도 의왕 시 포일동 487	한국농어 촌공사
58	군산	회현	월연	400-3	함석건 물	함석, 블록	m ²	59.3			경기도 의왕 시 포일동 487	한국농어 촌공사
59	군산	회현	월연	580	수목	꽃사과나무	주	1			-	국 (농수산 부)
60	군산	회현	월연	400-3	조립식 건물	판넬	m ²	189.3			경기도 의왕 시 포일동 487	한국농어 촌공사
61	군산	회현	월연	401-32	수목	밤나무	주	5			전북특별자치 도 군산시 회 현면 하포로 678-** 전북특별자치 도 회현면 월 연리 403-**	강*권 최*호
						감나무	주	3			전북특별자치 도 군산시 회 현면 하포로 678-** 전북특별자치 도 회현면 월 연리 403-**	강*권 최*호
62	군산	회현	월연	400-3	수목	구지뽕나무	주	3			경기도 의왕 시 포일동 487	한국농어 촌공사
						감나무	주	1			경기도 의왕 시 포일동 487	한국농어 촌공사

						대추나무	주	1			경기도 의왕 시 포일동 487	한국농어 촌공사
						뽕나무	주	2			경기도 의왕 시 포일동 487	한국농어 촌공사
						복숭아나무	주	2			경기도 의왕 시 포일동 487	한국농어 촌공사
63	군산	회현	월연	400-3	담장	블록	M	12.5			경기도 의왕 시 포일동 487	한국농어 촌공사
64	군산	회현	월연	400-3	함석건 물	함석, 블록	m²	88.7			경기도 의왕 시 포일동 487	한국농어 촌공사
65	군산	회현	월연	400-3	조립식 건물	판넬	m²	31.9			경기도 의왕 시 포일동 487	한국농어 촌공사
66	군산	회현	월연	400-3	수목	사철나무	주	2			경기도 의왕 시 포일동 487	한국농어 촌공사
						철쭉	주	5			경기도 의왕 시 포일동 487	한국농어 촌공사
						대추나무	주	3			경기도 의왕 시 포일동 487	한국농어 촌공사
						무화과나무	주	2			경기도 의왕 시 포일동 487	한국농어 촌공사
						두릅나무	주	3			경기도 의왕 시 포일동 487	한국농어 촌공사
						감나무	주	1			경기도 의왕 시 포일동 487	국 농 어 촌공사
						소나무	주	1			경기도 의왕 시 포일동 487	한국농어 촌공사
						소나무	주	1			경기도 의왕 시 포일동 487	한국농어 촌공사
67	군산	회현	월연	580	수목	버드나무	주	1			-	국 (농수산부)
68	군산	회현	월연	580	수목	버드나무	주	1			-	국 (농수산부)
69	군산	회현	월연	400-3	스레이 트건물	스레이트, 블록	m²	29.8			경기도 의왕 시 포일동 487	한국농어 촌공사
70	군산	회현	월연	400-3	수목	사철나무	주	1			경기도 의왕 시 포일동 487	한국농어 촌공사
71	군산	회현	월연	401-49	담장	블록	M	21			전북특별자치 도 군산시 회 현면 하포로 401-**	조*실
72	군산	회현	월연	401-49	함석건 물	함석, 블록	m²	122			전북특별자치 도 군산시 회 현면 하포로 401-**	조*실
73	군산	회현	월연	401-49	조립식 건물	판넬	m²	412			전북특별자치 도 군산시 회 현면 하포로 401-**	조*실
74	군산	회현	월연	400-1	조립식 건물	판넬	m²	450			경기도 의왕 시 포일동 487	한국농어 촌공사
75	군산	회현	월연	580	수목	감나무	주	1			-	국 (농수산부)
76	군산	회현	월연	580	수목	뽕나무	주	1			-	국 (농수산부)

77	군산	회현	월연	580	수목	감나무	주	1			-	국 (농수산부)
78	군산	회현	월연	580	스레이 트건물	스레이트, 블록	m ²	109			-	국 (농수산부)
79	군산	회현	월연	580	수목	감나무	주	1			-	국 (농수산부)
80	군산	회현	월연	733	슬라브 건물	콘크리트, 블록	m ²	16.7			-	국 (농림부)
81	군산	회현	월연	173-2	수목	뽕나무	주	2			전북특별자치 도 군산시 회 현면 월연중야 길 37-*	강*형
82	군산	회현	월연	763-4	수목	사과나무	주	4			-	국 (농림축 산식품 부)
						느티나무	주	3			-	국 (농림축 산식품 부)
						매화나무	주	2			-	국 (농림축 산식품 부)
						잡목	주	7			-	국 (농림축 산식품 부)
83	군산	회현	월연	698-16	수목	사과나무	주	2			군산시 회현 면 월연리 459-**	송*섭
84	군산	회현	월연	582-1	수목	매화나무	주	4			-	국 (농수산 부)
85	군산	회현	월연	582-2	슬라브 건물	콘크리트, 블록	m ²	24.4			-	국 (농수산 부)
86	군산	회현	월연	582-1	수목	잡목	주	15			-	국 (농수산 부)
87	군산	회현	월연	580	수목	두릅나무	주	1			-	국 (농수산 부)
88	군산	회현	월연	580	콘테이 너	철재	m ²	37.8			-	국 (농수산 부)
89	군산	회현	월연	399-4	수목	밤나무	주	1			-	군산시
						대추나무	주	3			-	군산시
						무화과나무	주	3			-	군산시
						감나무	주	1			-	군산시
						잡목	주	1			-	군산시
90	군산	회현	월연	399-5	함석건 물	함석, 블록	m ²	162.5			전북특별자치 도 익산시 평 동로 583, ***	노*일

											호(평화동 평 화맨션)	
91	군산	회현	월연	580	스레이 트건물	스레이트, 블록	m ²	38.5			-	국 (농수산 부)
92	군산	회현	월연	580	수목	매화나무	주	1			-	국 (농수산 부)
						사철나무	주	1			-	국 (농수산 부)
93	군산	회현	월연	580	담장	블록	M	11			-	국 (농수산 부)
94	군산	회현	월연	580	수목	버드나무	주	1			-	국 (농수산 부)
95	군산	회현	월연	580	수목	감나무	주	1			-	국 (농수산 부)
96	군산	회현	월연	580	수목	감나무	주	1			-	국 (농수산 부)
97	군산	회현	월연	580	스레이 트건물	스레이트, 블록	m ²	42.4			-	국 (농수산 부)
98	군산	회현	월연	580	함석건 물	함석, 블록	m ²	5.7			-	국 (농수산 부)

군산시 예규 제51호

군산시의회 스토킹 예방지침을 다음과 같이 발령한다.

2025년 6월 2일

군 산 시 장



군산시의회 스토킹 예방지침

제1조(목적) 이 지침은 「스토킹방지 및 피해자보호 등에 관한 법률」 제5조 및 같은 법 시행령 제3조에 따라 군산시의회 의장이 스토킹을 예방하고 피해자를 보호·지원하기 위하여 필요한 사항을 정함을 목적으로 한다.

제2조(정의) 이 지침에서 사용하는 용어의 뜻은 다음과 같다.

1. “스토킹”이란 「스토킹범죄의 처벌 등에 관한 법률」 제2조제1호에 따른 스토킹행위 및 같은 조 제2호에 따른 스토킹범죄를 말한다.
2. “스토킹행위자”란 스토킹을 한 사람을 말한다.
3. “피해자”란 스토킹으로 직접적인 피해를 입은 사람을 말한다.

제3조(적용범위) 이 지침은 군산시의회 의장(이하 “의장”이라 한다), 군산시의회 소속 구성원(의장과 고용 관계에 있는 사람, 이에 준하는 관계인 포함), 군산시의회와 업무 관련성이 인정되는 제3자에게 적용된다.

제4조(스토킹 예방교육) ① 의장은 스토킹의 예방과 방지를 위하여 필요한 교육을 실시할 수 있고, 이를 위해 스토킹 예방교육의 시기·내용·방법 등에 관한 세부 실시계획을 수립할 수 있다.

② 제1항에 따라 스토킹 예방교육을 실시하는 경우 「가정폭력방지 및 피해자보호 등에 관한 법률」 제4조의3에 따른 가정폭력 예방교육, 「성매매 방지 및 피해자보호 등에 관한 법률」 제5조에 따른 성매매 예방교육, 「성폭력방지 및 피해자보호 등에 관한 법률」 제5조에 따른 성교육 및 성폭력 예방 교육, 「양성평등기본법」 제31조에 따른 성희롱 예방교육 등을 성평 등 관점에서 통합하여 실시할 수 있다.

③ 스토킹 예방교육은 다음 각 호의 내용을 포함해야 한다.

1. 스토킹 관련 법령 및 지침
2. 스토킹의 특성 및 징후, 사례
3. 스토킹 발생 시의 처리 절차 및 조치 기준
4. 스토킹 피해자에 대한 고충상담, 구제절차 및 보호조치
5. 스토킹 행위자에 대한 징계 등 제재조치
6. 민원인 등 업무관련성 있는 제3자에 의한 스토킹 예방과 발생 시 대처 방안
7. 그 밖에 스토킹 예방에 관한 사항 등

④ 의장은 스토킹 예방교육의 내용을 구성원이 자유롭게 열람할 수 있는 장소나 인터넷 사이트에 항상 게시하여 구성원에게 널리 알려야 한다.

제5조(고충상담창구 등) ① 스토킹 예방을 위한 업무 처리를 위하여 의회사무국에 스토킹 고충상담창구(이하 “고충상담창구”라 한다) 및 고충처리업무담당자를 두고 조직 내외에 적극 알려 이를 인지할 수 있도록 한다. 이 경우 고충상담창구는 군산시의회 성희롱·성폭력 고충상담창구와 통합하여 운영할 수 있다.

② 의장은 고충상담의 업무를 처리하기 위하여 스토킹 고충상담원(이하

“고충상담원”이라 한다)을 지정해야 하며, 군산시의회 성희롱·성폭력 고충상담원이 이를 겸할 수 있다.

③ 고충상담창구의 업무는 다음 각 호와 같다.

1. 스토킹 피해(2차 피해 포함)에 대한 상담
2. 스토킹 사건에 대한 고충의 접수 및 처리
3. 스토킹 피해자 보호조치의 검토
4. 스토킹 재발 방지 대책의 수립과 이행에 관한 사항
5. 스토킹 고충 처리 절차 및 매뉴얼 마련에 관한 사항
6. 스토킹 예방을 위한 교육·홍보 등 그 밖의 스토킹 예방 업무

④ 고충상담창구 내에 별지 제1호서식의 고충접수 및 처리대장, 스토킹 고충처리절차 및 매뉴얼을 작성·비치해야 한다.

⑤ 고충상담원은 피해자에게 군산시의회의 스토킹 고충처리절차를 구체적으로 설명하여 피해자가 기관 내 고충처리절차를 충분히 이해하고 활용할 수 있도록 지원해야 한다.

⑥ 고충상담원은 피해자가 요청한 제8조의 보호조치 이행을 점검하고 피해자 상담 후 결과를 의장에게 보고하는 등 피해를 최소화하기 위한 조치를 해야 한다.

⑦ 고충상담원은 상담 과정에서 피해자에게 2차 피해를 주는 다음 각 호의 행위를 해서는 안 된다.

1. 피해자를 비난하거나 위축시키는 등의 행위
2. 정당한 이유 없이 다음 각 목의 어느 하나에 해당하는 행위
 - 가. 피해자의 책임을 언급하는 등의 행위
 - 나. 피해자의 고충 접수의 의도를 의심하는 행위
 - 다. 피해자의 피해 사실을 인정하지 않으려는 예단을 가지거나 사소

- 한 것으로 취급하는 행위
- 라. 피해자의 과거 언행을 부적절하게 질문하는 행위
- 마. 스토킹행위자를 옹호하거나 두둔하는 행위
- 바. 비공식적으로 사건에 대해 언급하는 행위

3. 스토킹행위자를 동석시키는 행위

4. 목격자 회유 및 피해자 입장에서의 진술을 방해하는 행위

5. 그 밖에 이에 준하는 2차 피해를 주는 행위

⑧ 의장은 스토킹 피해 신고의 편의성을 위하여 사이버신고센터를 설치·운영하거나 스마트폰, 태블릿 PC 등 모바일에서 신고센터를 운영할 수 있고, 이를 조직구성원들에게 적극 알려 인지할 수 있도록 한다.

⑨ 스토킹 피해 사실을 인지하거나 피해자로부터 고충 상담을 받은 상급자(피해자의 업무 및 근로조건에 영향을 줄 수 있는 사람)는 피해자에게 스토킹 고충처리절차를 충실하게 안내해야 하고, 피해자의 의사에 반하지 않는 한 고충상담원에게 이를 알려야 한다.

제6조(고충처리 업무의 지원) ① 의장은 고충상담원의 스토킹 관련 상담 및 고충처리 업무 역량 강화를 위해 외부 전문기관 교육수강을 적극 지원해야 한다.

② 의장은 고충상담원이 고충처리 업무를 처리할 때 공정하고 독립적으로 임할 수 있도록 보호하고 지원해야 한다.

③ 의장은 제5조제3항의 고충상담창구의 업무를 지원하기 위해 외부전문가를 선임할 수 있다.

④ 의장은 스토킹 상담의 공신력과 전문성을 제고하기 위하여 제5조에 따른 고충상담창구 업무를 외부전문기관에 위탁할 수 있다.

제7조(고충상담 및 처리) ① 스토킹과 관련하여 상담을 원하는 소속구성원은

서면, 전화, 온라인 및 방문 등의 방법으로 고충상담원에게 상담을 신청할 수 있다.

② 상담을 접수받은 경우 고충상담원은 지체없이 상담에 응해야 하며, 조사신청 등 처리절차를 안내해야 한다.

③ 고충상담원은 상담을 진행하여 스토킹 피해 및 위협의 정황을 파악하고 피해자의 명시적인 의사에 반하지 않는 한 이를 의장에게 보고하여 제8조의 보호조치가 이루어지도록 해야 한다.

제8조(피해자 보호조치 시행) ① 의장은 피해자의 안전한 업무환경을 위하여

근무 시간 및 장소의 변경, 배치전환 등의 적절한 보호조치를 시행할 수 있다.

② 의장은 직장 내에서 스토킹이 발생한 경우 스토킹행위자에게 피해자에 대한 접근금지, 피해자의 근무 장소 및 일정 파악 금지 등 준수할 사항을 고지해야 한다.

③ 의장은 제1항 및 제2항에 따른 보호조치의 원활한 시행을 위해 외부 전문가에게 자문을 할 수 있다.

④ 제1항 및 제2항에 따른 보호조치는 스토킹행위자에 대한 징계 의결이 있기 전에도 피해자보호 필요성을 고려하여 실시할 수 있고, 이러한 경우에도 피해자의 의사를 고려해야 한다.

⑤ 제1항 및 제2항에 따른 보호조치는 스토킹이 사실이 아닌 것으로 판단된 경우에 종료할 수 있다.

⑥ 의장은 제1항 및 제2항에 따른 보호조치를 시행할 때 피해자의 신원, 피해 내용 등이 다른 사람에게 누설되지 않도록 해야 한다.

⑦ 의장은 기관 내에서 스토킹 사건이 발생한 사실을 직무상 알게 된 때에는 피해자의 명시적인 반대의견이 없으면 수사기관에 협조를 요청할 수 있다.

- 제9조(조사 등) ① 스톡킹 고충에 대한 조사를 원하는 피해자(피해자의 대리인을 포함한다)는 서면 또는 정보통신 등의 방법으로 별지 제2호서식의 스톡킹 조사 신청서를 제출해야 하며, 고충상담원은 지체없이 접수해야 한다.
- ② 고충상담원은 제1항에 따른 신청서를 접수한 날로부터 신속하게 조사를 실시해야 하며, 20일 이내에 조사를 완료해야 한다. 다만, 특별한 사정이 있는 경우 10일의 범위에서 조사 기간을 연장할 수 있다.
- ③ 의장은 제2항에 따른 조사 과정에서 피해자의 인격이나 명예가 손상되거나 사적인 비밀이 침해되지 않도록 해야 한다.
- ④ 의장은 공정하고 전문적인 조사를 위하여 조사 과정에 외부전문가 등을 참여시키거나 외부전문가에게 자문을 할 수 있다.
- ⑤ 피해자가 조사받을 경우 피해자가 신청하면 조사에 지장을 줄 우려가 있는 등 부득이한 경우를 제외하고 신뢰관계인이 동석할 수 있도록 한다.
- ⑥ 제1항에 따라 조사가 진행 중인 사안에 대해 피해자가 법령에 따라 다른 기관에서 조사 또는 처리를 원하거나, 명시적으로 사건조사에 반대하는 경우 조사를 중지할 수 있다.
- ⑦ 스톡킹사건 조사 진행상황을 피해자에게 서면, 온라인, 전화 등의 방법으로 알려야 한다.
- ⑧ 고충상담원은 해당 사안이 성희롱·성폭력이나 그 외 직장 내 괴롭힘 등과 복합된 사건의 경우에는 관련 사안 처리 담당 부서에 협조를 요청할 수 있다.
- 제10조(조사결과의 보고) 고충상담원은 스톡킹 사안에 대한 조사를 완료한 즉시 그 결과를 의장에게 보고해야 한다.

제11조(불리한 처우 금지 및 비밀유지) ① 의장은 피해자, 신고자, 조력자, 대리인에게 고충의 상담, 신고, 협력, 제8조에 따른 보호조치를 요구·신청했다는 등의 이유로 다음 각 호의 어느 하나에 해당하는 불리한 처우를 해서는 안 된다.

1. 파면, 해임, 해고, 그 밖에 신분 상실에 해당하는 신분상의 불이익 조치
2. 징계, 정직, 감봉, 강등, 승진 제한 등 부당한 인사조치
3. 전보, 전근, 직무 미부여, 직무 재배치, 그 밖에 본인의 의사에 반하는 인사 조치
4. 성과평가 또는 동료평가 등에서 차별이나 그에 따른 임금 또는 상여금 등의 차별 지급
5. 직업능력 개발 및 향상을 위한 교육훈련 기회의 제한, 예산 또는 인력 등 가용자원의 제한 또는 제거, 보안정보 또는 비밀정보 사용의 정지 또는 취급자격의 취소, 그 밖에 근무조건 등에 부정적 영향을 미치는 차별 또는 조치
6. 주의 대상자 명단 작성 또는 그 명단의 공개, 집단 따돌림, 폭행 또는 폭언 등 정신적·신체적 손상을 가져오는 행위 또는 그 행위의 발생을 방치하는 행위
7. 직무에 대한 부당한 감사 또는 조사나 그 결과의 공개

8. 그 밖에 피해자, 신고자, 조력자, 대리인의 의사에 반하는 불이익 조치

② 의장은 기관 구성원들이 피해자에게 스토킹 피해사실을 이유로 또는 제8조에 따른 보호조치를 요구·신청했다는 등의 이유로 집단 따돌림, 폭행 또는 폭언, 그 밖에 정신적·신체적 손상을 가져오는 행위로 인한 2차 피해(정보통신망을 이용한 행위로 인한 피해를 포함한다)를 주지 않도록 해야 한다.

③ 의장, 고충상담원 등 직무상 스토킹 고충과 관계된 사안을 알게 된 사람은 사실관계 확인 및 사안 처리, 피해자의 보호를 위해 필요한 경우를 제외하고는 해당 사안 관계자의 신원은 물론 그 내용 등에 대하여 다른 사람에게 누설해서는 안 된다.

제12조(고충심의위원회의 설치 및 구성) ① 스토킹 사건을 심의하기 위하여 군산시의회 스토킹 고충심의위원회(이하 “위원회”라 한다)를 구성하되, 군산시의회 성희롱·성폭력 고충심의위원회와 통합하여 운영할 수 있다.

② 위원회는 위원장을 포함하여 최소 6명의 위원으로 구성한다.

③ 위원장은 의장이 지명하는 사람으로 한다.

④ 위원은 특정 성별이 전체 위원의 10분의 6을 초과해서는 안 되며, 위원 중 2명 이상을 외부의 스토킹 관련 전문가(이하 “외부위원”이라 한다)로 위촉한다.

⑤ 위원회의 개최 등 위원회의 사무를 처리하기 위하여 간사 1명을 두되, 간사는 고충상담원으로 한다.

⑥ 제4항 후단에도 불구하고 의장이 스토킹 행위자로 지목된 경우에는 내부위원과 외부위원을 각각 동수로 구성해야 한다.

제13조(고충심의위원회의 운영) ① 위원회의 회의는 위원장이 소집한다. 다만, 의장이 스토킹 행위자로 지목된 경우에는 사건 발생 사실을 안 날로부터 7일 이내에 회의를 개최해야 한다.

② 사건의 당사자 또는 사건과 직·간접적 이해관계를 가진 자는 해당 심의·의결에서 제척된다. 사건 당사자는 특정 위원이 심의·의결의 공정성을 기대하기 어려운 사정이 있는 경우 위원회에 위원의 기피를 신청할 수

있고, 위원 본인도 직·간접적으로 이해관계가 있는 안건의 심의에 대해 회피할 수 있다.

③ 위원장은 기피신청을 받으면 기피여부에 대한 결정을 하며 기피신청의 대상이 된 위원에게 그에 대한 의견을 받을수 있다.

④ 위원회는 다음 각 호에 관하여 심의한다. 다만, 의장이 스톡킹행위자로 지목되었을 경우 제1호에 대해서는 심의하지 않는다.

1. 스톡킹의 판단(2차 피해 포함)

2. 피해자에 대한 보호조치

3. 2차 피해 방지를 위한 조치

4. 그 밖에 스톡킹의 재발 방지에 관한 사항

⑤ 위원회의 심의는 재적위원 과반수 찬성으로 의결한다.

⑥ 위원회는 심의결과를 의장에게 보고해야 한다.

제14조(조사 등 결과 통지) 의장은 당사자에게 별지 제3호서식에 따라 서면으로 사건 조사결과 및 위원회의 심의결과 등을 지체 없이 통지해야 한다.

제15조(징계) ① 의장은 스톡킹에 해당한다고 인정될 경우 스톡킹행위자에게 징계 등 제재 절차가 이루어지도록 해야 한다.

② 의장은 제1항에 따른 징계 등 제재 절차에서 피해자에게 의견진술 기회를 부여해야 한다.

③ 의장은 스톡킹 사건을 은폐하거나 피해자에게 2차 피해를 준 경우 관련자에게 징계 등의 조치를 해야 한다.

제16조(재발방지조치 등) ① 의장은 스톡킹의 재발 방지를 위하여 사건 발생

시 재발방지대책(2차 피해 방지 포함)을 수립·시행한다.

② 재발방지대책에는 사건 처리경과 및 조치결과에 관한 사항, 스토킹 방지 조치 및 예방교육의 실시 등에 관한 사항, 피해자 또는 스토킹 사실을 신고한 사람에 대한 불이익조치 금지 및 보호조치 마련 등 2차 피해 방지에 관한 사항, 그 밖에 기관 내 스토킹 사건의 재발방지를 위하여 필요한 사항을 포함한다.

③ 의장은 제1항의 재발방지대책을 수립·시행하는 경우 스토킹이 성희롱·성폭력과 결합된 사건인 경우에는 「성폭력방지 및 피해자보호 등에 관한 법률」 제5조 또는 「양성평등기본법」 제31조에 따른 재발방지대책과 통합하여 수립·시행할 수 있다.

④ 의장은 스토킹 방지를 위하여 필요하다고 인정되는 경우 특별 스토킹 예방교육, 스토킹의 실태 또는 인식에 대한 조사 등을 실시할 수 있다.

⑤ 의장은 스토킹행위자에 대한 재발방지 교육을 실시해야 한다.

⑥ 의장은 피해자에게 치료 및 상담 등 피해 복구를 지원해야 한다.

부 칙

이 지침은 발령한 날부터 시행한다.

[별지 제1호 서식]

스토킹 고충 접수 및 처리 대장

접수 번호	접수 일자	신청인		고충내용	처리결과	회신 일자	확 인	
		성명	소속 부서				고충 상담원	의장

[별지 제2호 서식]

스토킹 조사 신청서

※ []에는 해당되는 곳에 "√"표시를 합니다. 색상이 어두운 난은 신청인(대리인)이 작성하지 않습니다.

접수번호		담당자		처리기간: ※ 신청일로부터 20일, 특별한 사정이 있는 경우 10일 연장 가능			
당사자	신청인	성명		소속		직급	
		성별	남[], 여[]	연락처		E-mail	
	대리인 <small>※ 대리인이 신청하는 경우</small>	성명		소속		직급	
		성별	남[], 여[]	연락처		E-mail	
	피신청인 (행위자)	성명		소속		직급	
		성별	남[], 여[]	연락처		E-mail	
신청 취지	※ 문제가 되는 행위, 지속성의 여부, 목격자 혹은 증인의 유무 등을 육하원칙에 따라 기록합니다.						
요구 사항	1. 스토킹의 중지 () 2. 업무 연락처·근무 장소의 변경, 배치 전환 등 피해자 보호 조치 () 3. 징계 등 인사조치 () 4. 사과, 합의 및 조정 () 5. 기타 ()						
상기의 사건처리를 위한 개인 민감정보 수집·이용·제공 등에 동의하고, 위와 같이 스토킹 고충 사건의 조사를 신청합니다. <div style="text-align: right;">년 월 일</div> <div style="display: flex; justify-content: space-between;"> 신청인(대리인) (서명 또는 인) </div>							
군산시의회의장 귀하							

[별지 제3호 서식]

조사결과 및 스토킹 고충심의위원회 심의결과 통보서

1. 당사자 ※ 직위, 직급, 연령, 성별 등 개인정보보호를 위해 익명 처리 및 선택적 기재
- 피해자 :
 - 행위자 :

2. 조사 결과

3. 스토킹 고충심의위원회 심의 결과

- (1) 스토킹 여부에 대한 판단
- (2) 행위자 조치사항 권고 내용
- (3) 피해자 보호조치 권고 내용
- (4) 2차 피해 예방 및 재발 방지대책 내용

년 월 일

군산시의회의장(인)